

ČESKÁ NUMISMATICKÁ SPOLEČNOST
pobočka v J I H L A V Ě

Vás i Vaše přátele srdečně zve na
84. NEVEŘEJNOU CLENSKOU AUKCI

kteřá se koná v neděli dne 11. května 2014 v Jihlavě
ve velkém estrádním sále Domu kultury, Tolstého ul. 2.

Program : _____ 7,00 hod. prohlídka materiálu
8,00 hod. zahájení dražby

Aukce je pořádána podle Aukčního řádu, schváleného Výborem ČNS. Jakékoliv porušování tohoto řádu, vystavení či prodej nenumismatického materiálu, bude postíženo vyloučením z účasti na aukci. Upozorňujeme na zákaz prodeje za cizí měnu.

Aukce se mohou zúčastnit pouze členové České numismatické společnosti, kteří se při presenci prokáží ústřížkem o zaplacení členského příspěvku. Ostatní zájemci se mohou aukce zúčastnit jako hosté v doprovodu řádného člena ČNS.

Poplatek za aukční seznam ve výši 55,- Kč, nám uhradte přiloženou poštovní poukázkou, pokud nezašlete na některou z položek limit, nebo jej vraťte obratem zpět ! **V případě vydražení některých položek Vašeho limitu, bude poplatek za katalog připočten k jeho vyúčtování.** V opačném případě uhradíte poplatek za katalog dodatečně. Dodržením tohoto upozornění **ušetříte výdaje na poštovním a nám další poplatky za převod na účet !**

Objednávky aukčního katalogu zasílejte na adresu pobočky, která je uvedena níže.

Aukční seznam připravil : **ing.Milan Rezek a Josef Pešek**

Vhodný a hodnotný materiál, resp. jeho písemnou nabídku pro podzimní aukci, kterou uspořádáme opět v listopadu 2014, zasílejte na adresu pobočky :
ČNS pobočka v Jihlavě, Ke Skalce 35, 586 01 Jihlava.

Písemné limity s použitím přiloženého limitního lístku
zasílejte výhradě na adresu :

Jan Novák, Ke Skalce 35, 586 01 Jihlava

Termín uzávěrky příjmu materiálu do jarní aukce 2014 je konec měsíce července 2014. Těšíme se na vzájemnou spolupráci i Vaši osobní účast, případně zaslany limit, který vyřídíme do deseti dnů a bez dobírky !

Výbor pobočky
ČNS v Jihlavě

Účastníky aukce upozorňujeme, že **vydražené položky vydáváme v průběhu celé aukce.**

V sobotu dne 10.. května 2014 se v restauraci v DOMU KULTURY uskuteční od 17,00 hodin přátelské setkání, na které zveme jak účastníky aukce, tak zejména členy naší pobočky

Informace o možnosti levného ubytování :

V supermarketu DELVITA, který je v těsném sousedství s Domem kultury, ve kterém se koná aukce i sobotní schůzka, je v provozu ubytovna s 3 a 4 lůžkovými pokoji. **Cena lůžka za jednu noc je 180 Kč.** Pro zájemce této aukce zde máme zajištěno několik lůžek, která však musíme předem uhradit. Z toho důvodu **je nutné zaslat na adresu pobočky závazný požadavek, nejpozději do 5. května 2014,** abychom mohli rezervaci uzavřít ! Oproti ubytování v hotelu to je výhodné, jak finančně, tak zejména z hlediska umístění ubytovny. **Ubytovna nemá recepci, klíče od pokojů převezmeme v sobotu dopoledne a zájemcům o ubytování je předáme na sobotní schůzce, případně podle požadavku daného při objednání noclehu.**

Upozornění pro odběratele katalogu :

Dostáváte do rukou opět katalog naší 84 aukce. **Jeho cena je 55,- Kč.** Úhradu můžete provést přiloženou poštovní poukázkou. Pokud ale zašlete na aukci limit, připočteme Vám cenu katalogu k vyúčtování limitu. Teprve, kdyby Vám žádná limitovaná položka nevyšla, provedte úhradu poštovní poukázkou. **Tímto postupem ušetříte peníze sobě i pobočce.**

V některých případech je ke katalogu **přiložena poštovní poukázka na 110,- Kč,** tedy i za katalog 83. aukce, který nebyl vrácen a zřejmě nedopatřením nebyl ani uhrazen. Může se stát, že jste jej uhradili, ale ve výpisech z účtů jsou někdy variabilní symboly špatné a jména plátců chybí. V takovém případě uhradte pouze 55,- Kč. Příslušnou úhradu za 83. katalog si snad, podle Vaší informace, dohledáme.

Stává se, že **na poštovní poukázce upozorňujete na změnu adresy.** Útržky poštovních poukázek nedostáváme a **na výpise z účtu není adresa uvedena.** Takže v takovém případě je **výhodnější oznámit změnu adresy na korespondenčním lístku.**

Upozornění pro dodavatele materiálu :

Uzávěrka příjmu materiálu je do konce měsíce července 2014. Vhodný materiál zasílejte **na adresu pobočky, tj. Ke Skalce 35, 586 01 Jihlava.** Dodavatelům materiálu sice nedáváme zdarma katalog, tak jako některé pobočky. Ovšem na druhé straně spojujeme jeho úhradu s případným vyúčtováním limitu, čímž Vám šetříme náklady za poštovné. Hlavně ale **u položek vydražených za více jak 2.000 Kč** nesrážíme 5 % a majiteli tak **vyplácíme celou vydraženou částku !**

Upozornění pro členy pobočky, ZMĚNA termínů členských schůzí v r. 2014.

Z technických i jiných důvodů se výbor pobočky rozhodl, že **konání členských schůzí pobočky bude pouze 1x měsíčně.**
termíny členských schůzí jsou následující:

**20. dubna
18. května
15. června
13. září
19. října
9. listopadu-aukce
16. listopadu
14. prosince**

Přehled umístění jednotlivých kapitol v katalogu aukce

<u>kapitola</u>	<u>dražba na sále</u>		<u>korespondenční aukce</u>	
Mince zlaté	1	10		
Antika	11	0		
Starý Orient	12	15		
Byzanc	16	18		
Řím republika	19	20		
Řím císařství	21	94		
Řím kolonie	95	98		
Keltové	0	0		
Mince denárového a groš. období		99	103	
České země	104	237		
Morava vládní	238	252		
Slezsko knížectví	253	289		
Církevní ražba	291	372		
Rodové a soukromé ražby	290	0		
Československo	373	519	1134	1197
Česká republika	520	572	1198	0
Slovenská republika	573	593	1199	1200
Uhry a Sedmihrady	594	607	1201	1207
Rakouské země	608	642	1208	1216
František II.	643	687	1217	1230
Ferdinand V.	688	692	1231	1232
Revoluce	693	702	0	0

F. J. I.	703	875	1233	1267	
Ražby vládního charakteru	876	883	0	0	
Rakousko republika		884	897	1268	1274
Staré Německo	898	921	1275	1277	
Německo císařství		0	0	1278	1287
Německo Výmarská rep.	922	925	0	0	
Německo 3. říše	0	0	1288	1305	
Německo po roce 1945	926	0	1306	1319	
Ostatní Evropa	927	974	1320	1435	
Ostatní svět	975	989	1436	1530	
Medaile numismatické	990	1003	1531	1543	
Medaile a plakety	1004	1052	1544	1601	
Medaile střelecké	1053	1061	0	0	
Faleristika a odznaky	1062	1097	1602	1679	
Ostatní ražby	0	0	1680	1684	
Konvoluty	1098	1101	1685	1691	
Literatura	1121	1133	0	0	
Papírová platidla	1102	1120	1692	1789	

MINCE ZLATÉ

<u>UHRY-Zikmund 1387-1437</u>		
*1. dukát bl (1 půlměsíc) -vz, dole zn. .7., Kremnice. 3,45 g Unger-4465 kapsle dr.hr.,nep.vpich v L	-1/2	8500,-
<u>UHRY-František Josef I.- 1848-1916</u>		
*2. 10 koruna 1906 KB, 3,37 g n.škr.	rl/1	2800,-
*3. 10 koruna 1909 KB, 3,38 g vlas.škr.	rl	3200,-
<u>RAKOUSKO-František Josef I. 1848-1916</u>		
*4. 100 koruna 1915 bz, 33,84 g -novoražba- n.škr.	rl	28000,-
<u>ČESKOSLOVENSKO</u>		
*5. dukát 1924, 3,48 g raženo: 32.814 ks vlas.škr.	rl	5000,-
*6. dukát 1925, 3,49 g raženo: 66.279 ks kapsle	rl	5000,-
<u>ČESKA REPUBLIKA</u>		
*7. 5000 Kč 2013 -železniční most v Žampachu, 15,60 g raženo: 9.700 ks kapsle, karta	proof	14000,-
<u>F I J I-Elizabeth II. 1952-</u>		
*8. 5 dollar 2006 -Velikonoční ostrov, 1,24 g kapsle	proof	750,-
<u>RUSKO-Mikuláš II. 1894-1917</u>		
9. 1 rubl 1899 F.Z, 8,53 g Y-64 dr.škr.,dr.hr.	-1/1	6500,-
*10. 5 rublů 1902 AR, 4,30 g Y-62 vlas.škr.	1/rl	3800,-

A N T I K A

THESSALLIA-Magnetes 196-146 př. Kr.

11. Ae 17 mm A:hlava Apolla vlevo R:lodní příď, nahoře a dole nápis, pod. Sear-2137	-1/2	400,-
--	------	-------

STARÝ O R I E N T

EGYPT-Mamlúci: Násir 13. – 14. stol.

12. Ag dirham, 3,03 g	-2/-3	60,-
-----------------------	-------	------

EGYPT-Mamlúci: Záhír Sajf Al Din 14. – 15. stol.

13. Ag dirham, 3,46 g část.zelená patina	-2/-2	70,-
--	-------	------

EGYPT-Mamlúci 16. – 15. stol.

14. blíže neurč. 1/2 a 1/4 dirhamy celkem: 5 ks 3/-2	až 1/1	160,-
--	--------	-------

INDIE: králové Kábulu a Gandhary-

Samanta Deva 10. – 11. stol.

*15. Ag drachma (jitals) 17-18 mm, 3,29 g A:král na koni s kopím vpravo R:hřbatý vůl vlevo,opisy	1/1	550,-
---	-----	-------

B Y Z A N C

Romanus III. Argvrus 1028-1034

16. anonymní follis 26-27 mm, 9,60 g A:poprsí Krista čelně,opis R:kříž,nápisy Sear-1823 zelená patina	2/-1	80,-
--	------	------

Manuel I. Comnenus 1143-1180

17. billon asprontrachy 29 mm, 4,51 g. Sedící Kristus zpf./Kristus ? s Manuelem stoj. zpr., mezi hlavami „M" Sear-1966 tmavá patina	-2/2	250,-
---	------	-------

Isaac II. Angelus 1185-1195

18. billonový aspron trachy (miskovitá homisma) 21x22 mm A:sedící Kristus na trůnu R:stojící postava čelně Sear-2003 patina	-2/-1	70,-
---	-------	------

Ř Í M – republika

C. Licinius Lucii. Macer 84 př. Kr.

- *19. Ag denár 19-20 mm, 3,63 g A:Jupiter s blesky přes rameno R:Minerva v quadrice vpravo,nápis Sear-Licinia 16, Cra-354/1 -1/-1 1650,-
Quintus Titius 90 př. Kr.
- *20. Ag denár 17-18 mm, 3,84 g A:hlava mladého Bakchuse s břečťanovým věncem vpravo R:Pegas na podsstavci vpravo,nápis Seaby-Titia 2 okraj starý podlož.lístek 2/1 1750,-

Ř Í M – císařství

Trajánus 98-117

- *21. sestercius z let 101-102, 32-33 mm, 27,28 g R:Mars jdoucí vpravo mezi S-C,opis: TR.POT.COS.III.P.P RIC-426 2/-2 1800,-

Antoninus Pius 138- 161

- *22. sestercius z let 153-154, 30 mm, 22,60 g R:stojící Libertas mezi S-C,opis: LIBERTAS COS III RIC-916, Coh-535, Sear-1163 2/2 1700,-
23. As z r. 139, 26 mm, 12,11 g R:stojící Fortuna s rohem hojnosti a kormidlem mezi S-C,opis: P.M.TR.POT.COS.II, minc.: Roma RIC-533b 2/2 780,-

Faustina II. 145-175

24. As za M. Aureliana, 24 mm, 11,20 g R:stojící Juno s pávem mezi S-C,opis: IVNONA REGINAE. RIC-1662 3x okraj,tmavá patina 2/2 760,-

Julia Soaemias 218-222

- *25. Ag denár 18 mm, 2,56 g R:stojící Venus drží jablko a kopí,opis: VENUS CAELESTIS RIC-241, Kank-6, Sear-0 dr.prasklý okraj -1/-1 1150,-

Alexander Severus 222-235

- *26. Ag denár 18 mm, 3,07 g R:stojící Jupiter se žezlem a blesky,opis: P.M.TR.P.II.COS.P.P RIC-19, Kank-18 var. 1/1 900,-
27. sestercius z let 231-235, 25-27 mm, 16,50 g R:Mars vpravo s oštěpem a štítem,opis: MARS VLTOR, S-C RIC-635, Sear-2149 krajový střížek, stará popiska 2/2 1380,-

Otacia Severa 234-?

- *28. Ag antoninián 20-22 mm, 2,93 g R:sedící Concordia vlevo s dvojitým rohem hojnosti,opis: CONCORDIA AVGG Sear-2527 var., Kank-7 var. 1/1 800,-

Gordianus III. 238-244

29. Ag antoninián 20-23 mm, 3,55 g R:stojící Felicitas s holí a rohem hojnosti,opis: FELICITAS TEMPORUM pod. Sear-2333, pod Kank-4 dr.prasklý okraj -1/-1 480,-
- *30. Ag antoninián 22-23 mm, 3,76 g A:stojící Hercules s kyjem vpravo,opis: VIRTVTI AVGVSTI Sear-2368,Kank-33 1/1 620,-

- *31. Ae sestercius 27-29 mm, 16,77 g R:Viktorie opřená o štít mezi S-C,opis: VIKTORIAE AETER, dole zajatec RIC-337, Sear-2406 2/2 1280,-

Philippus I. 244*249

- *32. Ag antoninián 22 mm, 4,05 g R:Liberalitas stojící vlevo,opis: LIBERALITAS AVGG II Sear-2461, Kank-14 dr.prasklý okraj,dr.škr. 1/-1 550,-
- *33. Ag antoninián 21-22 mm, 3,69 g R:sedící Philipp II. vlevo,drží globus a kopí,opis: PRINCIPI IVVENT Kank-15, Sear-2552 1/1 700,-

<u>Valerians I. 253-260</u>		
34.	billonový antoninián 20-21 mm, 3,14 g R:stojící Jupiter se žezlem a blesky, opis: IOVI CONSERVA, minc.: Roma RIC-92, Sear-2784 var. prasklý okraj	2/2 130,-
<u>Gallienus 253-268 + Salonina-manželka Galliena</u>		
35.	Ae antoninián 17-18 mm, 18-20 mm, 2,65 g, 2,42 g R:stojící Felicitas vlevo, opis: FELICITAS AVGG R:sedící Pudicitia, opis: PVDICITIA 2 ks Sear-2855,2943 patina -2/-2	-2/-2 100,-
<u>Gallienus 253*268</u>		
36.	Ae antoninián 20-21 mm, 17-19 mm, 2,78 g, 1,53 g R:Valerianus a Gallienus stojící proti sobě, opis: VIRTVS AVGG, vylom.okraj + Neurčený antoninián 2 ks Sear-2903 -1/2	2/3 130,-
37.	Ae antoninián 21-22 mm, 3,44 g R:sedící Felicity, opis: FELICIT. PVBL, dole -T, minc.: Roma RIC-192, Kank-26	-1/2 90,-
<u>Claudius II. Gothicus 268-270</u>		
38.	Ae antoninián 19-20 mm, 16-18 mm, 2,18 g, 2,34 g R:stojící Genius vlevo, opis: GENIVS EXERCI; R:velký oltář, opis: CONSE.... 2 ks Sear-3104, 3128 nálezová patina 2/-2	3/-2 120,-
<u>Victorinus I. 268-270</u>		
39.	Ae antoninián 19-21 mm, 2,34 g R:Virtus vpravo, opis: VIRTVS AVG Sear-3071, Kank-20 několikrát okraj	-1/2 130,-
<u>Tetricus I. 270-273</u>		
40.	Ae antoninián 15-17 mm, 2,02 g R:Pax stojí vlevo, opis:PAX AVG Sear-3079, Kank-13 vylomený okraj	1/2 90,-
41.	Ae antoninián 15-19 mm, 1,20 g R:Spes stojící vlevo opis: SPES AVGG Sear-3090, Kank-15 olámaný okraj	-1/2 90,-
<u>Aurelianus 270-275</u>		
42.	Ae antoninián 22 mm, 23 mm, 3,07 g, 4,20 g R:Jupiter a Aurelián stojí proti sobě, opis: IOVI CONSER; R:ženská postava a Aurelián stojí proti sobě, opis: RESTITVT ORBIS 2 ks Sear-3160,3165 patina	2/2 170,-
43.	Ae antoninián 21-22 mm, 2,68 g R:císař vlevo podává ruku ženě vpravo, opis: CONCORDIA MILITVM RIC-218, Kank-10	2/2 120,-
44.	Ae antoninián 20-24 mm, 3,34 g R:bohyně vlevo ve věnčí císaře vpravo, opis: RESTITVTOR ORBIS, dole: A RIC-348, Kank-29 patina	-1/2 160,-
<u>Tacitus 275-276</u>		
45.	Ae antoninián; Floriánus (276): Al antoninián R:FELICITAS AVG, Sear-3236 2 ks patina	-2/-2 200,-
<u>Probus 276-282</u>		
46.	Ae antoninián 21 mm, 2,74 g R:bohyně stojící vlevo věnčí císaře vpravo, opis: RESTITVTOR ORBIS Sear-3264 patina	-1/-2 90,-
47.	Ae antoninián 21-23 mm, 19-22 mm, 2,73 g, 2,98 g R:stojící Virtus vlevo drží Victorii, opis: VIRTVS AVG R:sedící Roma v chrámu, opis: ROMAE AETER 2 ks Sear-3277,3265 patina -1/-2	2/2 170,-
<u>Diocletianus 284-305</u>		
*48.	Ae antoninian 21-22 mm, 3,80 g R:Jupiter předává Viktorii Diocletianovi, v poli: A, pod čarou: XXI, opis: CONCORDIA MILITVM, Sear-3410, Kank-5 hnědá patina	-1/1 120,-

49. Ae antoninián 20 mm, 2,59 g R:císař vlevo přijímá Viktorii na kouli od Jupitera, opis: CONCORDIA MILITVM v poli: B, dole: XXI, minc.: Siscia RIC-256, Coh-33, Ser-3410	-1/-1	280,-
50. Ae antoninian 19-21 mm, 2,86 g R:Jupiter předává Viktorii Diocletianovi, v poli: A, pod čarou asi AQ ? opis: CONCORDIA MILITVM Sear-3410, Kank-5 hnědá patina	-1/2	100,-
51. Ae antoninian 20-21 mm, 4,41 g R:Jupiter předává Viktorii Diocletianovi, v poli: A, pod čarou: XXI opis: CONCORDIA MILITVM Sear-3410, Kank-51 silná patina	2/-2	90,-
52. Ae antoninián 21-23 mm, 3,81 g R:stojící Jupiter s bleskem a kopím, opis: IOVI CONSEERVAT, dole: P XXI T minc.: Aquilea Kank-12a patina	-2/2	120,-
<u>Diocletianus 284-305, Maximianus 286-310</u>		
53. Ae antoninián 20-23 mm, 22-23 mm, 2,50 g, 3,95 g R:stojící Jupiter vpravo, opis: IOVI COSERVAT AVG, dole: XXI; R:dvě postavy stojí proti sobě, opis: VICTORIA AVG, dole: XXI 2 ks Sear-3415, 0 zbytky postříbření	-1/2	190,-
<u>Diocletianus 284-305</u>		
54. Ae follis 26-28 mm, 8,51 g R:stoj. Moneta vl., opis: SACR MONETA AVGG ET CAESS NOSTR, pod čarou: AQP minc.: Aquilea Sear-3438 var., Kank-47 kor.	-2/3	100,-
55. Ae 1/2 follis 24,5 mm, 4,68 g R:Genius vl, opis: GENIO POPULI ROMANI, pod čarou: TR pod. Kank-42 popr.okraj, hnědozelená patina	2/-2	100,-
<u>Maximianus 284-310</u>		
56. Ae antoninián 19-20 mm, 2,98 g R:císař vlevo přijímá Viktorii na kouli od Jupitera, opis: CONCORDIA MILITVM, v poli: HA, minc.: Heraclea RIC-14	-1/-1	280,-
57. Ae follis 25 mm, 8,27 g R:stojící Moneta vlevo, opis: SACRA MONET.AVGG.ET.CAESS.NOSTR, dole. AQP, minc.: Aquilela RIC-29a, Sear-3537 var.	2/2	380,-
58. 1/2 follis -GENIO POPVLI ROMANI -R- Constantius I. (293-305): 1/2 follis -GENIO POPVLI ROMANI -R- 2 ks patina -2/-2	1/-1	200,-
<u>Constantinus I. Veliký 307-337</u>		
59. Ae follis 18-21 mm, 3,27 g z r. 313 R:Sol stoj. doleva drží kouli, v poli: R-F, opis: SOLI INVICTO COMITI RIC-2, Sear-3768	-1/-1	240,-
60. Ae follis 20-21 mm, Ae 3, 19 mm, 2,44 g, 3,45 g R:stojící Jupitér, opis: IOVI CONSERVATORI, minc.: Siscia; R:ve věnci: VOT/XX, opis: D.N.CONSTANTINI MAX.AVG, minc.: Ticinum 2 ks Sear-3762 var., 3773 patina	2/-1	160,-
61. Ae follis 20 mm, 2,50 g R:stojící Jupiter s Viktorii na ruce a orlem u noou, opis: IOVI CONSERVATORI, v poli: E, dole: SIS, minc.: Siscia RIC-15, Kank-17 zelená patina	-1/-1	180,-
62. Ae follis 21 mm; Ae 3, 18 mm, 4,74 g, 1,99 g R:stojící Sol, opis: SOLI INVICTO COMITI; R:stojící Jupitér, opis: IOVI CONSERVATORI AVGG 2 ks jako Sear-3781, 3776 patina 2/2	2/2	150,-
63. Ae malý follis 18 mm, 2,07 g. Pamětní -URBS ROMA, poprsí Romy vl./vlčice krmí Romula a Rema, nahoře mezi hvězd. „Q“, dole: TRP, Trier Kank-13 var.	2/2	120,-

64.	Ae 17 mm, 2,10 g z let 324-325 R:táborová brána, opis: PROVIDENTIAE AVGG, dole: SMK, minc.: Cyzicus RIC-24, Sear-3778 patina, dr.prasklý okraj	-1/-1	180,-
65.	Ae 3, 18-20 mm R: stojící Sol, v poli A, X, F, opis: SOLI INVICTO COMITI, dole: NT, mincovna: Ticinum Sear-3781 var. lehce exentrl.lic	1/-1	80,-
66.	Ae 3 19-20 mm, 3,30 g R: Sol stoj. doleva drží kouli opis: SOLI INVICTO COMITI, dole: AS, minc.: Roma Sear-3781 okr.kor., patina	-1/2	60,-
67.	Ae 3 19 mm, Ae 3/4 16-17 mm, 2,85 g, 2,95 g R:táborová brána, opis: PROVIDENTIAE AVGG,, minc.: Siscia; R: dvě Victorie se štítem, opis: VICTORIAE LAETAE PRINC.PERP 2 ks Sear-3778, 3783 dr.odlomený okraj, patina 2/2	-2/2	130,-
68.	Ae 3/4 17 mm, 16 mm, 2,15 g, 0,96 g R: dva vojáci a 2 standarty, opis: GLORIA EXERCITVS, minc.: Nicome- dia; R: dva vojáci a 1 standarta, opis: GLORIA EXER- CITVS, minc.: Thesalonica 2 ks Sear-3786, 3787 patina 1/-1	2/2	150,-
69.	Ae 3/4 17-18 mm, 2,25 g -Constantinopolis R: stojící Victorie na přídi lodi; Ae 3/4 18 mm, 1,66 g -VRSB ROMA, R: vlčice vlevo krmí Romula a Rema 2 ks Sear-3790, 3794 patina -2/-2	2/2	120,-
	<u>Licinius I. 308-324</u>		
70.	Ae follis 20 mm R: stojící Jupiter, opis: IOVI CONSER- VATORI, Siscia R: stojící Sol, opis: SOLI INVICTO COMITI Sear-3698, 0 2 ks patina -1/-1	-1/2	220,-
	<u>Crispus 317-326</u>		
71.	Ae 3 18 mm, 3,09 g R: ve věnci: VOT/V, opis: CAESA- RVM NOSTRORVM Sear-3817 patina	-1/-1	70,-
	<u>Constantinus II. 317-340</u>		
72.	Ae 3 18-19 mm, 17-18 mm, 3,09 g, 3,01 g R:tábo- rová brána, opis: PROVIDENTIA CAESS, minc.: Nicomedia; R: ve věnci: VOT/X, opis: CAESARVM NOSTRORVM, minc.: Aquileia Sear-3847, Sear-0 2 ks patina 2/2	2/2	150,-
73.	Ae 4 17 mm, 17 mm, 2,67 g, 1,24 g R: dva stojící vojáci se 2 standartami, opis: GLORIA EXERCITVS, R: dva vojáci s 1 standartou, opis: GLORIA EXERCITVS 2 ks minc.: Siscia Sear-3855, 3856 patina, dr.okraj	2/2	120,-
	<u>Constans 337-350</u>		
74.	Ae 1/2 centenionalis 19 mm, 2,24 g z let 348-350 R: Fénix s věncem na mohyle, opis: FEL.TEMP.REPARATIO, dole: B SIS, minc.: Siscia Sear-3878 okraj, dr.prasklý	1/-1	220,-
75.	Ae 3 -4 různé typy 4 ks patina -2/-2 až	-1/1-	200,-
	<u>Constantius II. 337-361</u>		
76.	Ae majorina 21-22 mm, 4,70 g R: voják zabijí padají- cího jezdce, opis: FEL TEMP REPAREATIO. Ae 3 16-17 mm, 2,72 g R: voják zabijí padajícího jezdce, opis: FEL TEMP REPARATIO Sear-3903, 3910 2 ks patina -2/-2	-1/-1	180,-
77.	Ae centenionalis 18-19 mm, 18-20 mm, 2,41 g, 3,34 g R: Constantius s Victorií na galeše, opis: FEL TEMP REPARATIO, minc.: Siscia; R: voják zabijí kopím jezdce, opis: FEL TEMP REPARATIO, minc.: Constan- tinopol Sear-3901, 3903 2 ks -1/1	2/2	190,-
78.	Ae 3 17 mm, 2,36 g R: Virtus zabijí padajícího jezdce opis: FEL.TEMP.REPARATIO, dole: G SIS, minc.: Siscia RIC-252, Sear-3910 škr.lic, patina	-1/-1	200,-

79. Ae 4 15-17 mm, 1,23 g R:2 vojáci, mezi nimi standarda s christogramem, opis: GLORIA EXERCITVS, dole: G SIS, minc.: Siscia Sear-3898 var., RIC-86	1/1	190,-
80. Ae 4 16 mm, Ae 3/4 17-18 mm, 1,40 g, 2,45 g R:dva vojáci s 1 standartou, opis: GLORIA EXERCITVS, minc.: Siscia; R:dva vojáci se 2 standartami, opis: GLORIA EXERCITVS, minc.: Thesalonica Sear-3898, 3886 2 ks 1/-1	-1/1	180,-
81. Ae 4 15-16 mm, 14 mm, 2,21 g, 1,91 g R:stojící Constantius II, opis: SPES REIPUBLICAE; R:dvě Victorie stojí proti sobě, opis: VICTORIAE DD. AVGG.Q.NN Sear-3911, 3899 2 ks -1/2	1/-1	150,-
<u>Constantius Gallus 351-354</u>		
82. Ae majorina 20-22 mm, 4,13 g R:Virtus zabíjí padajícího jezdce, opis: FEL.TEMP.REPARATIO, v poli: I., dole: A SIS.S., minc.: Siscia Sear-3955 var. okraj, olám.	1/-1	360,-
83. Ae centenionalis Sear-3954 var.; Julianus II. (355-363): Ae 3 Sear- 3974; Ae 3 -FEL TEMP REPARATIO celkem: 3 ks patina -2/-2 až	-1/2	140,-
<u>Valentinianus I. 364-375</u>		
84. Ae 3 18 mm, 17-18 mm, 2,49 g, 2,38 g R:Valentinián kráčí vpravo a vleče zajatce, opis: GLORIA ROMANORVM minc.: Siscia; R:Victorie kráčí vlevo, opis: SECVRITAS 2 ks Sear-4002, 4003 1/1	2/2	140,-
85. Ae 3 17-18 mm, 2,04 g R:Viktorie jdoucí vlevo s věncem a palmou, opis: SECVRITAS REIPUBLICAE, v poli: R, dole: A SISC, minc.: Siscia RIC-15a, Sear-4003, K-45.1 pat.	-1/-1	160,-
<u>Valens 364-378</u>		
86. Ae 3 17 mm, 1,34 g R:císař se standartou vpravo vleče zajatce, opis: GLORIA ROMANORVM, dole: B SISC, minc.: Siscia RIC-56, Sear-4017 pěkná patina	-1/-1	180,-
87. Ae 3 17-18 mm, 15-17 mm, 2,29 g, 2,15 g R:Victorie kráčí vlevo, opis: SECVRITAS REIPUBLICAE, minc.: Siscia; R:Valens vleče zajatce, opis: GLORIA ROMANORVM 2 ks Sear-4018, 4017 -1/-1	2/2	150,-
<u>Gratianus 367-383</u>		
88. Ae 3 18 mm, 2,58 g R:císař se standartou vpravo, vleče zajatce, opis: GLORIA ROMANORVM, v poli: F-K/S, dole: B SISC, minc.: Siscia Sear-4042	1/-1	190,-
89. Ae 3 17 mm, 16-17 mm, 2,09 g, 2,39 g R:Gratián kráčí vpravo a vleče zajatce, opis: GLORIA ROMANORVM minc.: Siscia; R:Victorie kráčí vlevo, opis: SECVRITAS REIPUBLICAE, minc.: Siscia 2 ks Sear-4042, 4043 patina -1/1	-1/-1	170,-
<u>Valentinianus II. 375-392</u>		
90. Ae 4 12 mm, 1,16 g R:Viktorie kráčí vlevo, vleče zajatce, opis: SALUS REIPUBLICAE, v poli: PF, dole: AQP mincovna: Aquileia RIC-58a, Sear-4067 patina	-1/-1	200,-
<u>Theodosius I. 379-395</u>		
91. Ae 4 13 mm, 1,07 g R:Viktorie kráčí vlevo, vleče zajatce, opis: SALUS REIPUBLICAE Sear-4088 var. patina	-1/-1	200,-
92. Ae 4 12-13 mm, 14 mm, 1,36 g, 1,09 g R:Victorie kráčí vlevo, opis: SALVS....; R:ve věnci: VOT/V 2 ks Sear.4088, Sear-0 patina -2/-2	-1/2	150,-
<u>Honorius 393-423</u>		
93. Ae 4 10 mm R:stojící Viktorie, opis: SALVS Sear-4158, RIC-23c patina	2/3	60,-
94. Konvolut malých bronzů ze 4. století, celkem: 6 ks 1x antoninián -2/-2 až	2/2	60,-

Ř Í M – kolonie

BYTHYNIA-NikaiaSeverus Alexander 222-235

95. Ae 20, Gordianus III. (238-244): Ae 19, Ae 17
celkem: 3 ks -2/-2 až 2/2 100,-
- *96. billonová tetradrachma z let 220/221, 22-23 mm, 10,73 g
A:hlava Elagabala vpravo,opis R:sedící Nilus s ráko-
sem a rohem hojnosti. Minc.: Alexandria Curtis-98
BMC-1509,K-56.48 zbytky postř. v L+R,dr.pr.okraj 2/2 1450,-
- EGYPT, Diocletianus 284-305**
97. billon tetradrachma 19-20 mm, 9,59 g R:Dikaisyne
stoj. vl. drží váhy, po str. v poli L-B, Alexandria
2 dílna Kank-60 hnědá patina -1/-1 340,-
98. billon tetradrachma 19 mm, 8,10 g R:Fortuna ? stoj.
vlevo opírá se o kormidlo,v poli vpr. L-řecké g, minc.
Alexandia, 4 dílna Kank-0 hnědá patina 2/-1 300,-

EVROPSKÉ MINCE DENÁROVÉHO A GROŠOVÉHO OBDOBÍ

BULHARSKO-Ivan Alexander a Michal 1331-1355

- *99. groš bl 1,38 g -1/-1 500,-
- NĚMECKO, Kolín n/Rýnem-Otto III 983-1002**
- *100. denár, 1,28 g -kříž/COLONA Danneberg-XV/342d 2/2 800,-
- NĚMECKO, Kolín n/Rýnem-Heinrich II. 1002-1024**
- *101. denár, 0,97 g -kříž/květ Danneberg-XV/345 2/-1 800,-
- MARK, Grafschaft-Eberhard I. 1277-1308**
- *102. pfennig bl, Iserlohn, 1,11 g -sedící vévoda s me-
čem a orlicí/kostel s postavou Sau-3046 2/2 350,-
- NĚMECKÁ ŘÍŠE-Vendičtí Slované 10. – 12. stol.**
- *103. denár -kříž/kříž písmo naznačeno, 1,22 g
lehce zvlněný,dr.prasklý okraj -1/-1 1200,-

Č E S K É Z E M Ě

Vladislav I. 1109-18, 20-25

104. denár z 2. vlády, 0,67 g F-XV/13, C-549
černá patina,nedoražen okraj 2/-1 1200,-
- Soběslav I. 1125-1140**
- *105. denár -s křížkem za jezdcem, 0,74 g - R-
F.XVII-1, C-583a v L dvouráz,nedor.opisy 2/-1 6400,-
- Vladislav II. 1140-58, králem 1158-1174**
106. denár z královs. vlády, 0,65 g F:XVIII-3,C-615
opisy nevyr., obraz -1/1 1500,-
- *107. denár královský, 0,80 g F.XVIII-3, C-615
exc.,nedoražené opisy 2/-1 1800,-
108. denár, 0,53 g Cach-615 olámaný,opisy téměř neznat. 2/2 300,-
- Přemysl II. 1253-1278**
- *109. střední brakteát, poprsí krále zpř.,pod obloukem se
stavbou-chybí růžičky, 0,58 g F-1, C-839 var! -1 2000,-
- Václav II. 1283-1305**
110. pražský groš, 3,74 g Sm-1 -1/-1 1000,-
- *111. pražský groš, 3,69 g -vlevo nad korunou vyražena
značka „V” ?? Sm-2 pěkná patina 1/1 1300,-
- *112. pražský groš, 3,84 g Smol: 2 tmavá patina -1/-1 700,-
- *113. pražský groš, 3,56 g Smol-2 -1/-1 600,-
114. pražský groš, 3,49 g Smol-2 dr.škr. 2/-1 300,-
- Jan Lucemburský 1310-1346**
115. pražský groš, 3,19 g -M ve slově BOEMIE je
ve tvaru P Cast-1 sk vrnky v líci 2/2 360,-

116.	pražský groš, 3,63 g	Cast-36 (?)	-2/-2	150,-
117.	pražský groš, 3,21 g	Cast-47 zbytky nález. patiny	-1/2	400,-
118.	pražský groš, 3,66 g	Cast-47	2/2	420,-
119.	pražský groš, 3,58 g	Cast-47 dr.pr.okraj	2/2	420,-
120.	pražský groš, 3,25 g	Cast-47	-2/2	280,-
121.	pražský groš, 3,29 g	Cast-47 tmavé zbytky nále- zové patiny	2/-2	320,-
122.	pražský groš, 3,67 g	Cast-47	-2/-2	420,-
<u>Karel IV. 1346-1378</u>				
123.	pražský groš, 3,42 g	Ves-3 dr.dvojráz v rubu	2/2	120,-
*124.	pražský groš, 3,54 g	Ves-3b dr.exc. L	2/-1	380,-
125.	pražský groš, 3,47 g	Ves-4 koroze rubu	-2/-2	100,-
126.	pražský groš, 2,59 g	Ves-V/b	-2/3	180,-
*127.	pražský groš, 3,06 g	Ves-8 nedoražen vnější opis	-1/-1	500,-
<u>Václav IV. 1378-1419</u>				
128.	pražský groš, 3,04 g	Ves-II.A2	3/-2	80,-
129.	pražský groš, 2,87 g	Ves-II.A2 tečka za uchem lva	3/3	80,-
130.	pražský groš, 2,25 g, 1,98 g	2 ks Ves-III, II.A2 (tečka u špičky ocasu)	-3/-3	100,-
131.	pražský groš, 2,69 g	Ves-III/2	-2/-2	160,-
132.	pražský groš, 3,05 g	Ves-III/2	-2/-2	80,-
133.	pražský groš, 2,61 g	Ves-III/2	-2/-2	70,-
134.	pražský groš, 2,93 g	Ves-III/2, Hána-XI. ?	3/3	160,-
135.	pražský groš, 2,46 g	Ves-III/3, Hána-XI. dr.prasklý okraj	-2/-2	180,-
*136.	pražský groš, 2,80 g	Ves-III/5 -pěkný-	2/2	300,-
137.	pražský groš, 2,77 g	Ves-III/5 dr.okraj	2/2	200,-
138.	pražský groš, 2,56 g	Ves-III/5 dr.prasklý okraj	2/-2	160,-
139.	pražský groš, 2,53 g	Ves-III/5 dr.prasklý okraj-ražbou	-2/-2	100,-
140.	pražský groš, 2,64 g	Ves-III/5 dr.prasklý okraj -ražbou	-2/-2	160,-
141.	pražský groš, 2,42 g	Ves-III/5, Hána-XIV. okraj popraskaný ražbou	-2/-2	180,-
*142.	pražský groš -s kontramarkou Augsburgu, 2,42 g repr. Sm. tab. V-18, Cd-18 groš 4/4, kontr. 1		x	3400,-
143.	pražský groš, 2,54 g	Ves-III.6 ? -pokus o vyražení kontramarky, falešná ! 1 cm odlom.okr.	3/3	50,-
*144.	haléř -var. bez perlovce kolem hlavy krále, REX . B-EMIE/český lev, 0,53 g Sm-II.18 var. v.n.prasklý okraj		-1/-1	550,-
145.	peníz se lvem a 4-rázem, 0,37 g	Cast-44,Ves-5c dr.prasklý okraj,zbytky nále-zové patiny	2	100,-
146.	peníz se lvem a 4-rázem, 0,39 g, 0,45 g, 0,42 g 3 ks Rad-I/2 var. dr.prasklý okraj -1 až		-2	60,-
<u>Husité 1420-1436</u>				
147.	peníz se lvem a 4-rázem, 0,29 g	Rad-I/6 var.	-2	100,-
148.	peníz se lvem a 4-rázem, 0,36 g	Rad-I-6 var.	3	30,-
<u>Mezvládí 1439-1452</u>				
149.	kruhový peníz se lvem, 0,38 g	Rad-10 dr.olám.okraj	-1	100,-
150.	kruhový peníz se lvem, 0,32 g	Rad-I/13 dr.prasklý okraj	-1	70,-
<u>Ladislav Pohrobek 1453-1457</u>				
151.	kruhový peníz se lvem, 0,36 g, 0,37 g	2 ks Rad-15 var. 1x dr. prasklý a vylomený okraj	-1	100,-
152.	kruhový peníz se lvem, 0,43 g	Rad-I/15 var. dr. prasklý okraj	-1	40,-
<u>Ladislav Pohrobek 1453-57, Jiří z Poděbrad 1458-71</u>				
153.	kruhový peníz se lvem, 0,20 g, 0,50 g, 0,42 g, 0,42 g celkem: 4 ks Rad-I/15, 21, 22		-1	120,-

Jiří z Poděbrad 1458-1471

154. pražský groš, 2,46 g Hás-I.c/1 2 ks dr. vylom. okraj, starý podložní lístek	2/3	150,-
155. kruhový peníz se lvem, 0,58 g, 0,48 g, 0,45 g celkem: 3 ks Rad-I/21,22 1x dr. dvojráz -1 až	2	50,-
156. kruhový peníz se lvem, 0,38 g Rad-22 n.pr.okraj	2	25,-

Vladislav II. Jagelonský 1471-1516

157. pražský groš, 2,32 g Hás-II.a/1 dvojráz	2/2	100,-
158. pražský groš, 2,41 g Hás-IX/b1 1/3 nedoraž.	2/-1	320,-
159. pražský groš, 1,99 g Hás-IX.c/3	2/2	300,-
160. pražský groš, 2,32 g Hás-X.a/4	-2/-3	60,-
161. pražský groš, 2,20 g Hás-X. dvojráz v L+R, zaletovaná dírka	2/2	50,-
162. pražský groš, 2,51 g Hás-XI.b/1	-2/-2	80,-
163. pražský groš, 2,62 g Hás-XI dvojráz-poskoč. opis	-2/-2	80,-
164. pražský groš, 2,23 g Hás-XIII.e/5	-2/2	70,-
165. pražský groš, 2,42 g -R- Hás-XXIII.d/4	-2/-2	350,-
166. bílý peníz dvoustranný SRB, SR, 0,45 g, 0,37 g celkem: 2 ks Peuk-1, 9	-2	60,-
167. bílý peníz dvoustranný SR, 0,45 g Peuk-9	-1	60,-
168. bílý peníz dvoustranný SR, 0,31 g Peuk-9	2	60,-
169. bílý peníz jednostr. RB, 0,42 g Peuk-7/4a dr.pr.okr.	2	20,-
170. bílý peníz jednostranný, 0, 43g, 0, 38g, 0,39 g celkem: 3 ks Peuk-40,62 -1 až	2	150,-
171. černý peníz (haléf) bl, 0,32 g Sm-44	2	40,-
172. stavovský haléf bl (15M) -Vratislav, 0,37 g, 0,27 g -W v perlovci/český lev v perlovci Fried-127 -1/2	-2/-2	100,-

Ludvík I. Jagelonský 1516-1526

173. městský 1/2 groš 1526 -Svidnice, 0,80 g Sau-222 dr. olámaný okraj	-1/-1	80,-
174. městský 1/2 groš 1526 -Svidnice, 0,73 g Sau-222 dr. prasklý okraj	2/2	50,-
175. černý peníz (haléf) bl, 0,40 g Sm-59 dr. prasklý okraj	2	50,-

Ferdinand I. 1526-1564

176. pražský groš 1536 („6" téměř neznatelná), 2,32 g Chvojka-C 13/b, ocas, k"	2/2	250,-
*177. pražský groš 1540 K. Hora 2,52 g Chvojka-T 9b,ocas-K	2/-1	1000,-
178. černý peníz (haléf) bl, RFP, 0,36 g Sm-79 dr. vylomen okraj	-1	50,-
179. černý peníz (haléf) bl, RFP, 0,38 g Sm-80 dr.okraj	-1	50,-

Rudolf II. 1576-1611

*180. tolar 1594 K. Hora-W. Herold, 28,96 g MKČ-366 varianta rubního opisu-končí: ...MA.M-1594 dr.hr.	-1/-1	7500,-
181. Ag novoražba tolaru 1597 s letopočtem 1997, 29,07 g razila: Česká mincovna Jablonec n/Nisou kapsle, etue	rl	600,-
*182. malý groš 1579 Praha-Gebhart, 0,76 g HN-45, opis: 6b	-1/-1	500,-
*183. malý groš 1580 Praha-Gebhart 1,03 g HN-7a, opis: 6b lehce prohnut	-1/-1	500,-
*184. malý groš 1581 Praha-Gebhart 1,00 g HN-8a, opis: 6b	1/1	600,-
*185. malý groš 1583 Praha-Ercker 1,15 g HN-16b, opis: 6c	1/1	700,-
*186. malý groš 1584 Praha-Ercker 1,07 g HN-20b, opis: 6c dr.okraj	-1/-1	800,-
187. malý groš 1586 Praha-Ercker, 0,64 g HN-21, opis: 7e	-1/-1	600,-
188. malý groš 1591 Praha-L. Ercker, 0,52 g HN-21, opis: 7a	2/2	260,-
*189. malý groš 1592 Praha-Ercker 1,02 g HN-21, varianta opisu: G.H.BO.RE	-1/-1	800,-

*190.	malý groš 1580 K. Hora-Šatný, 0,97 g	HN-2b, opis: 7a	1/1	600,-
*191.	malý groš 1581 K. Hora-Šatný 0,99 g	HN-2b, opis: 7a	1/1	500,-
192.	malý groš 1582 K. Hora-Šatný, 0,94 g	HN-2b, opis: 7a	-1/1	500,-
*193.	malý groš 1584 K. Hora-Šatný 1,15 g	HN-1b, opis: 7a dr. prasklý okraj	1/1	500,-
*194.	malý groš 1587 K. Hora-Jiří Šatný, 0,94 g	HN-1b, opis-7a	-1/1	450,-
195.	malý groš 1588 K. Hora-Šatný, 0,97 g	HN-1b, opis: 7a	-1/-1	500,-
*196.	malý groš 1592 K. Hora-Šatný 0,74 g	HN-1b, opis: 7a	rl	600,-
197.	malý groš 1596 K. Hora-Herold, 0,70 g	HN-8, opis: 7a	1/1	500,-
*198.	malý groš 1596 K. Hora-Herold, 1,04 g	HN-8, opis: 7a	-1/1	500,-
*199.	malý groš 1597 K. Hora-Herold 1,03 g	HN-8, opis: 7a	-1/1	500,-
200.	malý groš 1597 K. Hora-Wolf Herold, 0,74 g	HN-8, opis: 7a nedoražen střed	2/2	260,-
*201.	malý groš 1601 K. Hora-Špis 0,99 g	HN-12b, opis: 7a	-1/-1	700,-
*202.	malý groš 1581 Jáchymov-Kádner 0,97 g	HN-3, opis: 7b	-1/-1	600,-
*203.	malý groš 1582 Jáchymov-Kádner 1,02 g	HN-4, opis: 7b	1/-1	600,-
*204.	malý groš 1584 Jáchymov-Hoffmann, 1,32 g	-R- líc jako HN-4 (Kádner, tento líc u Hoffmanna HN neuvádí, opis: 7b	-1/-1	600,-
*205.	malý groš 1585 Jáchymov-Hoffmann, 0,82 g	-pěkný- HN-7a, opis: 7c	1/1	500,-
*206.	malý groš 1586 Jáchymov-Hoffmann, 1,10 g	-pěkný- HN-8a, opis: 7c	1/1	500,-
207.	malý groš 1587 Jáchymov-Hoffmann, 1,03 g	HN-8a, opis: 7c	-1/-1	450,-
*208.	malý groš 1589 Jáchymov-Hoffmann 1,01 g	HN-8a, opis: 7c	1/1	600,-
*209.	malý groš 1590 Jáchymov-Hoffmann, 1,08 g	HN-8b, opis: 7c	1/1	600,-
210.	malý groš 1590 Jáchymov-Hoffmann, 1,07 g	HN-8a, opis: 7c	-1/1	500,-
*211.	malý groš 1594 Jáchymov-Hoffman 0,87 g	HN-8b, opis: 7c	1/1	600,-
*212.	malý groš 1595 Jáchymov-Hoffmann 0,84 g	HN-8b, opis: 7c dr. prasklý okraj	1/1	500,-
*213.	malý groš 1585 Č. Budějovice-Mattighofer 1,07 g	HN-24a, opis: 7a n. prasklý okraj	1/-1	700,-
*214.	malý groš 1591 Č. Budějovice-Mattighofer 0,63 g	HN-27, opis: 7a	1/1	800,-
215.	bílý peníz 1587 K. Hora-Šatný, 0,34 g	MKČ-383	1	140,-
<u>České stavy 1619-1620</u>				
*216.	24 krejcar 1620 Jáchymov-C. Lengfelder, 7,39 g	-bez teček u letopočtu MKČ-589 dr. pór.	2/-1	3800,-
<u>Fridrich Falcký 1619-1620</u>				
*217.	48 krejcar 1620 Praha-P. Škréta, 14,41 g	MKČ-654 pór.	-1/-1	7500,-
<u>Ferdinand II. 1619-1637</u>				
*218.	tolar 1624 Praha-Suttner, 26,20 g	MKČ-741 mincmistrovká značka v závorkách	2/-1	4200,-
219.	3 krejcar 1622 kiprový Praha-B. Hübmer, 0,41 g	-varianta: .FERD ... -R- KM-708 var.	3/-2	180,-
220.	3 krejcar 1628 Vratislav: Riedel+Ziesler, 1,63 g	MKČ-1018	1/-1	190,-
221.	3 krejcar 1628 HR, Vratislav: H. Riedel+Ziesler, 1,58 g	MKČ-1018 dr. vada plochy	-1/-1	120,-
222.	1 krejcar 1626 Vratislav-J. Riedel, 0,77 g	varianta: úzký límec-bez okruží MKČ-1029 var.	-1/-1	180,-

Leopold I. 1657-1705

223.	3 krejcar 1696 GE Praha-G. Egerer, 1,35 g MKČ-1428, Nech-205 vada střížku v rubu u okraje	-1/-1	280,-
*224.	3 krejcar 1680 K. Hora-Kr. Krahe, 1,64 g MKČ-1454, Nech-296	-1/-1	350,-
225.	3 krejcar 1668 SHS Vratislav-S. Hammerschmidt, 1,55 g MKČ-1619, Nech-738 dr.vada střížku v líci	1/1	340,-
226.	3 krejcar 1705 FN, Vratislav-Fr.Nowak, 1,32 g MKČ-1631, Nech-752	-1/-1	150,-
227.	3 krejcar 1696 CB Břeh-Kr. Bretschneider, 1,58 g MKČ-1701, Nech-930	-1/-1	200,-
228.	3 krejcar 1699 CB Břeh-Kr. Bretschneider, 1,39 g MKČ-1702, Nech-941	2/2	150,-
*229.	1 krejcar 1702 KM Kutná Hora-Provizorium, 0,66 g -R- Nech-362, MKČ-1702	1/1	500,-

Josef I. 1705-1711

230.	3 krejcar 1707 FN, Vratislav-Fr.Nowak, 1,32 g MKČ-1759 okraj, černá patina	-1/-1	80,-
------	---	-------	------

Marie Terezie 1740-1780

231.	20 krejcar 1768 EvS-A.S. Praha, 6,41 g No-90 škr.rub	2/-1	400,-
232.	20 krejcar 1780 EvS-I.K., Praha, 6,56 g No-90	-1/-1	360,-
*233.	10 krejcar 1764 Praha-Erdmann, 3,51 g -letopočet upraven z roku 1763 MKČ-1961 -krásný- krajový střížek, dr.škr.rub	1/1	1500,-
234.	1 krejcar 1761 P (2/2), 1762 P (-1/-1), 1763 P (-1/-1) 1761 K (2/2), 1762 K (3/-2), 1761 W (1/1, skvrny celkem: 10 ks Nov-10	x	70,-
235.	grešle 1760 bz (-2/-2), 1767 bz (2/2, čišteno po ko- rozi) 2 ks Nov-9	x	30,-
236.	grešle 1765 bz (Cu) -Praha -pěkná- No-9	-1/-1	200,-
<u>CHEB - město</u>			
*237.	feník (denár) z let 1266-1300, 17-18 mm, 0,66 g liliový kříž/téměř nevyražen -R- Hás-41 dr.prasklý okraj	-1	2900,-

M O R A V A – vládní**Olomoucko-Ota I. Sličný 1061-1087**

*238.	denár + OTTO D . . , 0,65 g F.X-10, C-371 okraj nedoražen	2/-1	1900,-
-------	--	------	--------

Olomoucko-Vladislav I. 1110-1113

*239.	denár -v R 2 hvězdy nad štítem, 0,68 g F-O, C-532 s 1 hvězdou, Šmerda-Anon.mor.denáry-480 nedor.opisy	-2/2	800,-
240.	denár (postříbř. Cu) 0,64 g , v R 2 hvězdy nad ští- tem F-0, C-532 s 1 hvězdou, Šmerda: Anonymní mo- ravské denáry-480a opisy nedoraženy	-2/3	500,-

Lutold úd. kníže na Znojemsku 1092-97, 1100-1112

*241.	denár, 0,74 g F:XIII-4, C-409 var. -v L v titulu var. LVTOTOVS	1/1	3000,-
-------	---	-----	--------

Přemysl II. 1253-1278

*242.	malý brakteát, 0,48 g F-XXXII-26, C-951 v.n.prasklý okraj	1	1000,-
-------	--	---	--------

BRNO-Albrecht Rakouský 1423/35-39**Brno - město 1439-52**

243.	4 hr. peníz s orlicí s prsním štítkem s břevny, 0,40 g Sejb-S.1, NSB-450 exc.-vidět 1/2	-1	120,-
------	--	----	-------

BRNO - město 1439-1452

244.	peníz se 4-rázem -orlice s prsním štítkem s břevny Rad-II/9 dr.okraj	-1	80,-
------	---	----	------

<u>BRNO - město po roce 1452</u>		
245.	kruhový peníz se šachovanou orlicí, 0,30 g Rad-II/16 dr.dvojráz	-1 120,-
246.	kruhový peníz se šachovanou orlicí, 0,38 g více popraskaný okraj, nedoražen	3 70,-
<u>JIHLAVA - město 1439-1452</u>		
*247.	4 hranný peníz s orlicí s prsním štítkem s písm. „I“ jako Sejb.-1, NSB-455 + tuží malov. lístek -RR- etue nedoražen	-1 5000,-
<u>JIHLAVA - město po roce 1452</u>		
248.	kruhový peníz s orlicí s prsním štít. s písmenem „I“ 0,27 g, 0,24 g 2 ks Rad-II/20 var. olám.okraj	1 95,-
249.	kruhový peníz s orlicí s prsním štít. s písmenem „I“ 0,36 g, 0,27 g 2 ks Rad-II/20 var. 1x olám.okraj	2 95,-
<u>Moravské stavy 1619-1621</u>		
*250.	12 krejcar 1620 C-C, Olomouc-C. Cantor, 4,41 g R-podstavec slupu nemá hr., v L bez růží MKČ-620 var. pór.L a sek.hr.-ražbou	2/-1 1400,-
*251.	12 krejcar 1620 B-Z Olomouc-B. Zwirner, 4,19 g MKČ-622 nedor.střed	-2/2 1300,-
<u>Ferdinand II. 1619-1637</u>		
252.	3 krejcar 1625 CW Brno-K. Wohnseidler, 1,62 g MKČ-884	2/2 170,-

SLEZSKO – knížectví

<u>OLEŠNICE – město</u>		
*253.	haléř bl, 0,15 g -R- SJ-102 -krásný- <u>HORNÍ LUŽICE, Zhořelec – město 2. pol. 15. stol.</u>	r/1 600,-
254.	peníz, GOR/koruna, 0,45 g Rad-V/1	1/1 150,-
255.	peníz, GOR/koruna, 0,32 g Rad-V/5 olámaný okraj	-1/-1 30,-
<u>LEHNICE, Břeh-Friedrich II. 1495-1547</u>		
*256.	groš bl, 2,06 g -orlice/sv. Hedvika Sau-127 zelená patina, dr.okraj., dr.škr.	2/2 400,-
<u>LEHNICE, Břeh-Georg, Ludwig a Christian 1639-63</u>		
257.	groš 1656, 1,58 g SJ-314 patina	-1/1 150,-
258.	groš 1657 E-W, 1,23 g SJ-321 patina	2/-1 120,-
<u>LEHNICE, Břeh-Georg z Břehu 1639-1664</u>		
259.	3 krejcar 1661 E-W, 1,84 g SJ-381 skvrnka	-1/-1 110,-
*260.	XV krejcar 1663 bz, 5,85 g SJ-388	2/2 350,-
<u>LEHNICE, Břeh-Christián z Volavy 1639-1672</u>		
*261.	XV krejcar 1664 bz, 5,76 g SJ-433	2/-1 350,-
262.	1 krejcar 1665 bz, 0,73 g, 0,82 g SJ-437 -3/-3	-2/2 40,-
263.	3 krejcar 1664 bz, 1,73 g SJ-434 dr.vady líce	2/-1 60,-
*264.	1 krejcar 1668 C-B, 0,81 g -R- SJ-443 -pěkný- dr.vada líce	-1/-1 150,-
265.	dreier (grešle) 1670 C-B, 0,63 g SJ-449 patina	1/-1 70,-
<u>LEHNICE, Břeh-Luisa z Anhaltu 1673-1674</u>		
*266.	VI krejcar 1673 bz, 3,25 g SJ-460	-1/1 600,-
267.	dreier (grešle) 1673 C-B -letopočet dole -R- SJ-463 var. patina	-1/-1 100,-
268.	dreier (grešle) 1673 C-B -letopočet dole, 0,71 g -R- SJ-463 var. skvrny	-1/-1 100,-
<u>MÜNSTERBERG, Olešnice-Carl II. 1587-1617</u>		
269.	3 krejcar 1612, 1,68 g SJ-106	-1/-1 100,-
270.	3 krejcar 1612, 1,61 g SJ-106	-1/-1 100,-
<u>OPOLÍ, Ratiboř-Gabriel Bethlen 1622-1625</u>		
271.	24 krejcar 1623 B-Z SJ-6 dr.okraj	3/3 25,-
<u>WÜRTEMBERG, Olešnice-Sylvius Friedrich 1668-98</u>		
*272.	XV krejcar 1694 I.I.-T, 5,66 g -R- SJ-239	2/2 300,-

*273.	VI krejcar 1674 S-P, 3,19 g SJ-205 patina, dr. vada razidla v líci	-1/1	300,-
<u>WÜRTEMBERG, Olešnice-Christian Ulrich 1664-1704</u>			
274.	1 krejcar 1680 bz, 0,70 g SJ-266 tmavá patina	-1/1	60,-
275.	1 krejcar 1682 bz, 0,78 g SJ-273 tmavá patina	1/-1	60,-
276.	1 krejcar 1683, 0,74 g, 0,80 g SJ-281 2 ks 2/1	-1/2	80,-
277.	1 krejcar 1684 bz, 0,88 g SJ-283	-1/1	60,-
278.	1 krejcar 1684, 0,80 g SJ-283 patina	-1/-1	100,-
279.	1/2 krejcar 1680, 0,51 g SJ-267 var. patina	1	100,-
280.	1/2 krejcar 1680, 0,63 g SJ-267 var. patina	1	100,-
281.	1/2 krejcar 1683, 0,58 g -R- SJ-282 var. patina	1	150,-
282.	1/2 krejcar 1683, 0,61 g -R- SJ-282 var. patina	1	150,-
283.	dreier (grešle) 1680, 0,64 g SJ-268 patina	1/1	50,-
284.	dreier (grešle) 1680, 0,65 g SJ-268 var. dr.pr.okraj, patina	1/1	50,-
285.	dreier (grešle) 1680, 0,60 g SJ-268 var. patina	1/1	50,-
286.	dreier (grešle) 1681 bz, 0,63 g SJ-272 tmavá pat.	-1/1	30,-
287.	dreier (grešle) 1696 L-L, , 0,68 g -pěkná- SJ-307	1/1	100,-
288.	dreier (grešle) 1696 L-L, 0,66 g SJ-307 patina	-1/-1	50,-
289.	dreier (grešle) 1699 L-L, 0,60 g SJ-315	2/2	30,-

SOUKROMÉ a RODOVÉ RAŽBY

Fürstenberg Carl Joachym 1771-1804

*290.	1 krejcar 1804 W, Videň KM-35, Pavlíček-Schön VII/27 -krásný- krajový střížek	1/rl	800,-
-------	--	------	-------

C Í R K E V N Í R A Ž B Y

MAGDEBURG, arcib.- Albrecht II. grad von

Käfernburg 1205-1232

*291.	brakteát 22 mm, 0,99 g Riechmann-327 starý podložní lístek	1	1100,-
-------	---	---	--------

OLOMOUC, arcib.-Karel II. Liechtenstein 1664-1695

292.	3 krejcar 1670 Kroměříž, 1,20 g SV-326 G4/C2 olámaný okraj	2/-1	220,-
------	---	------	-------

PASOV, bisk.-Ernest Bavorský 1517-1540

293.	fenik 1534, 0,53 g Sau-447	-1	160,-
------	----------------------------	----	-------

SALZBURG, arcib.-Jan II. 1429-1441

294.	fenik se 4-rázem, 0,45 g, 0,35 g, 0,39 g, 0,37 g, 0,59 g celkem: 5 ks Rad-VII/1	2 až 1	190,-
------	--	--------	-------

295.	fenik se 4-rázem, 0,38 g Rad-VII/1 dr.okraj	1	40,-
------	---	---	------

SALZBURG, arcib.-Leonhard Keutschach 1495-1519

*296.	batzen 1513, 3,18 g Šm: 2-E/15	-1/-1	400,-
-------	--------------------------------	-------	-------

*297.	batzen 1516, 3,23 g Šm: 3-C/15	1/-1	500,-
-------	--------------------------------	------	-------

SALZBURG, arcib.-Matyáš Lang z Weltenburgu 1519-40

*298.	10 krejcar 1525, 4,84 g Šm: 6-A/13 dr.vylom.okr.	-1/-1	600,-
-------	--	-------	-------

299.	2 fenik bl (?), 0,40 g Šm: 4-C/17, Sau-305	1	110,-
------	--	---	-------

SALZBURG, ARSIB.-Arnošt Bavorský 1540-1554

300.	2 fenik bl, 0,57 g Šm: 9-B/17	-1	50,-
------	-------------------------------	----	------

301.	2 fenik 1541, 0,40 g Šm: 9-D/17	2	30,-
------	---------------------------------	---	------

302.	2 fenik 1546, 0,47 g Šm: 10-D/17	-1	50,-
------	----------------------------------	----	------

303.	2 fenik 1550, 0,45 g Šm: 11-C/17	2	30,-
------	----------------------------------	---	------

304.	2 fenik 1551, 0,31 g Šm: 11-D/17	2	30,-
------	----------------------------------	---	------

SALZBURG, arsib.-Michael Küenburg 1554-1560

305.	2 fenik 1555, 0,38 g Šm: 12-D/17	2	30,-
------	----------------------------------	---	------

306.	2 fenik 1559, 0,46 g Šm: 13-D/17 dr.prasklý okraj	-1	50,-
------	---	----	------

SALZBURG, arcib.-Jan Jakub Khuen-Belasi 1560-86

307.	2 fenik 1561, 0,48 g Šm: 14-B/17	-1	50,-
------	----------------------------------	----	------

308.	2 fenik 1564, 0,41 g Šm: 14-E/17	-1	50,-
------	----------------------------------	----	------

309.	2 fenik 1566, 0,46 g Šm: 15-C/17 dr.prasklý okraj	-1	50,-
------	---	----	------

310.	2 fenik 1567, 0,40 g	Šm: 15-D/17	2	30,-
311.	2 fenik 1570, 0,45 g	Šm: 16-B/17	2	30,-
312.	2 fenik 1571, 0,48 g	Šm: 16-C/17	2	30,-
313.	2 fenik 1573, 0,55 g	Šm: 16-E/17 zbytky nález.pat.	-1	50,-
314.	2 fenik 1575, 0,45 g	Šm: 17-B/17	1	60,-
315.	2 fenik 1578, 0,40 g	Šm: 17-E/17 dr.okraj	1	60,-
316.	2 fenik 1581, 0,43 g	Šm: 18-C/17 dr.vady líce	-1	50,-
<u>SALZBURG, arcib.-Wolf Dietrich Raitenau 1587-1612</u>				
317.	2 fenik 1588, 0,50 g	Šm: 22-C/17	1	60,-
318.	2 fenik 1591, 0,51 g	Šm: 23-A/17	1	60,-
319.	2 fenik 1591, 0,34 g	Šm: 23-A/17	-1	50,-
320.	2 fenik 1596, 0,47 g	Šm: 24-D/17	1	60,-
<u>SALZBURG, arcib.-Paris Lodron 1619-1653</u>				
*321.	1/6 tolaru 1627, 4,82 g	-R- Šm: 31-D/13, KM-107.1 dr.škr.	-1/-1	1800,-
*322.	1/6 tolaru 1638, 4,81 g	-R- Šm:34-B/14, KM-107.2 -krásný- n.škr.	rl	4000,-
*323.	1/9 tolaru 1627, 3,21 g	-R- Šm: 31-D/15, KM-79 dr.hr.	-1/1	1600,-
324.	2 krejcar 1629, 0,97 g	Šm: 32-C/16, KM-86 dr.vylom.okraj	-1/-1	150,-
*325.	1/2 krejcar 1648, 0,52 g	Šm: 36-B/18, KM-83 dr.vada rubu	-1/-1	140,-
<u>SALZBURG, arcib.-Max Gandolph Küenburg 1668-87</u>				
326.	3 krejcar 1680, 1,41 g	Šm: 43-D/15, KM-228 dr.vada rubu	-1/-1	200,-
*327.	3 krejcar 1681, 1,60 g	Šm: 43-E/15, KM-228 -krásný-	rl	400,-
*328.	3 krejcar 1682, 1,47 g	Šm: 44-B/15, KM-228 -pěkný-	1/1	300,-
329.	2 krejcar 1675, 0,85 g	Šm: 42-D/16, KM-226	-1/-1	150,-
*330.	1 krejcar 1679, 0,71 g	Šm: 43-C/17, KM-187 -pěkný-	1/1	150,-
<u>SALZBURG, arcib.-Jan Arnošt Thunn- Hohenstein 1687-1709</u>				
*331.	1/9 tolaru 1699	-pamětní, na průjezd Josefa I. a Wilhelminy Amalie, 2,28 g	-R- Šm: 48-A/5, KM-M1	-1/-1 2200,-
*332.	batzen (4 krejcar) 1692,	1,80 g	Šm: 46-D/14, KM-277	1/1 200,-
333.	3 krejcar 1687, 1,23 g	Šm: 45-D/15, KM-249	1/-1	200,-
*334.	3 krejcar 1691, 1,74 g	Šm: 46-C/15, KM-249 -krásný-	rl	400,-
*335.	2 krejcar 1694, 1,08 g	Šm: 47-A/16, KM-280 zašlé, dr.hr.	1/1	200,-
336.	2 krejcar 1695, 0,79 g	Šm: 47-B/16, KM-280	1/-1	160,-
337.	2 krejcar 1696, 1,13 g	Šm: 47-C/16, KM-280 lehce zašlé, dr.hr.	1/1	180,-
338.	2 krejcar 1699, 1,09 g	Šm: 48-A/16, KM-280	-1/1	160,-
*339.	2 krejcar 1708, 1,03 g	Šm: 49-E/16, KM-280 skvrnky	1/1	180,-
*340.	1 krejcar 1695, 0,84 g	Šm: 47-B/17, KM-248 -krásný-	rl	200,-
341.	1 krejcar 1698, 0,70 g	Šm: 47-E/17, KM-248	-1/-1	140,-
*342.	1 krejcar 1700, 0,82 g	Šm: 48-B/17, KM-248 -krásný-	rl	200,-
*343.	1 krejcar 1703, 0,82 g	Šm: 48-E/17, KM-248 -krásný-	rl	200,-
344.	2 krejcar 1710, 1,13 g	Šm: 50-E/16, KM-290	-1/-1	140,-
<u>SALZBURG, arcib.-Frant. Anton. Harrach 1709-27</u>				
345.	2 krejcar 1712, 1,10 g	Šm: 51-B/16, KM-290	-1/1	160,-
*346.	2 krejcar 1714, 1,23 g	Šm: 51-D/16, KM-290 -krásný- skvrnka	rl	300,-
*347.	2 krejcar 1716, 1,16 g	Šm: 52-A/16, KM-290 -krásný-	rl	300,-
348.	2 krejcar 1717, 1,12 g	Šm: 52-B/16, KM-290	1/1	220,-
*349.	1/2 krejcar 1712 FA, 0,47 g	Šm: 51-B/18, KM-292 -pěkný-	1	200,-
<u>SALZBURG, arcib.-Leop. Antonín Firmián 1727-44</u>				
*350.	batzen 1727, 2,16 g	Šm: 54-D/15, KM-322 -pěkný-	1/1	340,-

*351.	zemský batzen 1731, 2,16 g Šm: 55-C/15, KM-336 n.škr.	-1/1	300,-
352.	zemský batzen 1731, 1,91 g Šm: 55-C/15, KM-336 <u>SALZBURG, arcib.-Ondřej Jak. Dietrichštejn 1747-53</u>	-1/-1	240,-
*353.	zemský batzen 1747, 2,14 g Šm: 59-B/14, KM-350 dr.škr. -pěkný-	1/rl	400,-
*354.	1/2 krejcar 1748, 0,42 g -R- Šm: 59-C/18, KM-353 <u>SALZBURG, arcib.-Zikmund III. Schrattenbach 1753-71</u>	1	200,-
*355.	20 krejcar 1756, 6,47 g Šm: 61-B/11, KM-378	-1/-1	500,-
*356.	20 krejcar 1762, 6,47 g -R- Šm: 62-C/11, KM-386	2/-1	400,-
357.	10 krejcar 1754, 3,52 g Šm: 60-E/13, KM-376	-1/2	160,-
*358.	10 krejcar 1757, 3,80 g Šm: 61-C/12, KM-376 -pěkný- dr.škr.	1/-1	500,-
*359.	zemský 2 krejcar 1759, 1,23 g Šm: 61-E/15, KM-389	1/-1	150,-
*360.	1 krejcar 1754, 0,81 g Šm: 60-E/17, KM-373 -krásný- <u>SALZBURG, arcib.-Jeroným Colloredo 1772-1803</u>	rl	200,-
*361.	2 dukát 1782 -Ag odražek, na 1200 let biskupství 25 mm, 3,38 g -R- jako Šm: 66-D/3, jako KM-453 -krásný-	rl	2000,-
*362.	dukát 1782 -Ag odražek, na 1200 let biskupství, 21 mm, 1,93 g -R- jako Šm: 66-D/4, jako KM-152 -krásný- dr.škr.	rl	1500,-
*363.	20 krejcar 1780, 6,63 g -krásný- Šm: 66-B/11 n.škr.líc,patina	rl	750,-
*364.	20 krejcar 1787 M, 6,64 g Šm: 67-D/11, KM-460 -krásný-	rl	600,-
365.	20 krejcar 1788 M, 6,56 g Šm: 67-E/11, KM-460	-1/-1	260,-
*366.	5 krejcar 1788, 1,91 g Šm: 67-E/13, KM-459 -pěkný- <u>SALZBURG, arcib.-Hieronymus 1772-1803</u>	-1/1	400,-
367.	1 krejcar 1783 (Cu) KM-451 -pěkný- <u>SALZBURG, arcib.-Ferdinand 1803-1805</u>	-1/-1	120,-
368.	1 krejcar 1805 (Cu) KM-491 <u>TRENT, biskup.-Peter Vigilius 1776-1800</u>	-2/2	30,-
*369.	dukát 1776 -Ag odražek, na zvolení biskupem -RRR- KM-1a -krásný- <u>VRATISLAV, biskup.-Franz Ludwig 1683-1732</u>	rl	4000,-
*370.	XV krejcar 1694 LP-H, 6,39 g SJ-203 -pěkný- <u>VRATISLAV, biskup.-Friedr. v. Hessen 1671-1682</u>	1/1	1500,-
371.	1 krejcar 1681 LPH, 0,70 g SJ-183 tmavá patina	-1/-1	50,-
*372.	1/2 krejcar 1681 LP-H, 0,70 g -R- -krásný- SJ-185 patina	rl	400,-

ČESKOSLOVENSKO

373.	2 halěr 1923 (1/1), 1924 (rl), 1925 (-/-1) -vše Zn celkem: 3 ks	x	90,-
374.	5 halěr 1924 -na mostě značená novorážba	rl	600,-
375.	5 halěr 1930 -lepší- dr.hr.	1/1	110,-
376.	5 halěr 1930 -lepší- dr.škr.,dr.hr.	1/1	110,-
377.	5 halěr 1932 -lepší-	1/1	110,-
378.	10 halěr 1923 -krásný-	rl	150,-
379.	10 halěr 1928 -krásný-	rl	150,-
380.	10 halěr 1929 -R-	1/1	80,-
381.	10 halěr 1929 -R- n.hr.	1/1	150,-
382.	10 halěr 1931 -krásný-	rl	150,-
383.	10 halěr 1933 -R-	rl	200,-
384.	10 halěr 1933 -R- n.škr.,n.hr.	1/1	60,-
385.	10 halěr 1933 -R-	1/1	80,-
386.	10 halěr 1933 -lepší- skvrnky	1/1	100,-
387.	10 halěr 1933 -lepší- patina	1/1	90,-

388.	10 halěr 1933	-lepší- dr.hr.	1/1	110,-
389.	10 halěr 1935	-R-	1/rl	150,-
390.	10 halěr 1935	-R- n.škr.,n.hr.	1/1	80,-
391.	10 halěr 1935	-R-	1/1	75,-
392.	10 halěr 1935	-R-	1/1	75,-
393.	20 halěr 1925	-lepší zašlé	-1/-1	90,-
394.	20 halěr 1929	-R- dr.hr.	1/1	100,-
395.	50 halěr 1921 (1/1), 1927 (-1/-1, -R-)	2 ks	x	200,-
396.	50 halěr 1925	-lepší-	1/1	150,-
397.	50 halěr 1926	dr.hr.,skvrnky	1/1	160,-
398.	50 halěr 1927	-lepší-	1/1	120,-
399.	50 halěr 1927	-lepší-	1/-1	120,-
400.	50 halěr 1931	-krásný-	rl	130,-
401.	50 halěr 1931	-krásný-	rl	150,-
402.	5 Kč 1925 (CuNi)	n.škr.	-1/-1	130,-
403.	5 Kč 1925, 1926	n.škr.,dr.vada líce-dr.koroze		
	2 ks	-1/1,	1/1	150,-
*404.	5 Kč 1927	-R- vlas.škr.,n.hr.	1/1	2000,-
405.	5 Kč 1928 (Ag)	-malá vlnovka na hraně,var. „a” dr.hr.	1/1	40,-
406.	5 Kč 1932	-lepší- dr.škr.	-1/1	180,-
407.	5 Kč 1932	-lepší- n.škr.	-1/-1	150,-
408.	5 Kč 1932	-lepší- vlas.škr.	-1/-1	200,-
409.	10 Kč 1930, 1932	2 ks vlas.škr.	1/1	180,-
410.	10 Kč 1932	vlas.škr.	rl/1	80,-
411.	10 Kč 1932	n.škr.	1/1	80,-
412.	20 Kč 1937; 10 Kč 1928	-obě T.G M. vlas.škr.	rl/1	160,-
413.	20 Kč 1933	n.hr.,dr.škr.	rl	80,-
414.	20 Kč 1933	lehce zašlé	rl/1	50,-
415.	20 Kč 1934	n.škr.	rl	80,-
416.	10 halěr 1942, 43, 44	-vše Zn 3 ks -pěkné-	1/1	150,-
417.	10 halěr 1943	-Zn -pěkný-	rl	150,-
418.	20 halěr 1941, 42, 44	-vše Zn 3 ks 1/1 až	rl	150,-
419.	50 halěr 1940, 41, 42, 43	-vše Zn celkem: 4 ks -krásné- zbytky	rl	200,-
420.	1 koruna 1941, 42, 43, 44	-vše Zn 4 ks 1/1 až	rl	200,-
*421.	3 halěr 1962, 0,66 g	-RR- -pravý-	rl	4000,-
422.	5 halěr 1955	-R-	rl	1200,-
423.	5 halěr 1955	-R- skvrnky v líci	-1/1	100,-
424.	20 halěr 1975	-varianta: neznatelné jméno autora „D” -R- skvrnky	rl/1	60,-
425.	25 halěr 1953	-Leningrad a Kremnice n.škr.	1/1, rl	100,-
*426.	25 halěr 1954	-RR- -krásný-	rl	1000,-
427.	25 halěr 1964	-R- n.škr.	-1/-1	100,-
428.	50 halěr 1953	-R-	rl	300,-
429.	1 Kčs 1975	-krásná- lehce zašlé	rl	50,-
430.	1 Kčs 1976	-krásná-	rl	50,-
431.	1 Kčs 1977	-krásná-	rl	50,-
432.	1 Kčs 1980	-pěkná-	rl	30,-
433.	1 Kčs 1979	-pěkná- skvrnky	rl	30,-
434.	1 Kčs 1980	-pěkná- lehké šmouhy	rl	30,-
435.	1 Kčs 1982	-krásná-	rl	40,-
436.	1 Kčs 1982	-pěkná- lehce zašlé	rl	30,-
437.	1 Kčs 1984	-pěkná- skvrnky	rl	30,-
438.	1 Kčs 1992	-pěkná- skvrnka	rl	30,-
439.	2 Kčs 1973	-varianta vlisu na hraně: vlnovky jako na 5 Kčs n.hr.	BJ	80,-
440.	5 Kčs 1973	-varianty číslic "73" v letopočtu 2 ks dr.hr.,skvrnka	BJ	100,-
441.	5 Kčs 1974	-varianty číslice "4" v letopočtu		

	celkem: 3 ks n.hr. 1/1 až	rl	200,-
442.	100 Kčs 1948 -republika	1/rl	60,-
443.	100 Kčs 1948 -Karlova univerzita, 1948 -republika, 1949 -Horní práva; 5 Kčs 1947 -SNP celkem: 4 ks	rl	300,-
444.	100 Kčs 1949 -Stalin dr.hr.	rl	120,-
445.	50 Kčs 1949 -Stalin n.škr.,dr.hr.	1/rl	100,-
446.	100 Kčs 1951 -Kl. Gottwald vlas.škr.	rl	80,-
447.	100 Kčs 1951 -Kl. Gottwald n.škr.	1/1	60,-
448.	Kompletní sada Ag pamětních mincí z let 1947-1951 celkem: 8 ks n.škr.,n.hr. 1/1 až	rl	800,-
449.	50 Kčs 1971 -KSČ etue s plombou -naprasklá	proof	200,-
450.	50 Kčs 1975 -S.K. Neumann etue s plombou	proof	300,-
451.	100 Kčs 1976 -Viktor Kaplan orig. etue s pečeti	proof	400,-
452.	100 Kčs 1976 -Janko Král orig. etue s pečeti	proof	800,-
453.	100 Kčs 1977 -Václav Hollar orig. etue s pečeti	proof	500,-
454.	100 Kčs 1978 -Karel IV. orig. etue s pečeti	proof	600,-
455.	100 Kčs 1978 - J. Fučík kapsle	proof	400,-
456.	100 Kčs 1980 -Petr Parléř orig. etue s pečeti	proof	600,-
457.	100 Kčs 1981 -člověk v kosmu kapsle	proof	360,-
458.	100 Kčs 1982 -Ivan Olbracht etue bez plomby	proof	200,-
459.	100 Kčs 1983 -ND Praha etue s plombou	proof	300,-
460.	100 Kčs 1984 -Jan Neruda etue s plombou, patina	proof	300,-
461.	100 Kčs 1975 -MS v hokeji Praha kapsle	proof	360,-
462.	50 Kčs 1986 -Praha kapsle	proof	360,-
463.	50 Kčs 1986 -Levoča kapsle	proof	360,-
464.	50 Kčs 1990 -sv. Anežka etue s plombou	proof	400,-
465.	100 Kčs 1992 -Lidice, Ležáky kapsle	proof	600,-
466.	10 Kčs 1954 -SNP skvrnka	rl	50,-
467.	10 Kčs 1955 -osvobození	rl	50,-
468.	25 Kčs 1955 -osvobození	rl	100,-
469.	50 Kčs 1955 -osvobození -varianta „b“ vlas.škr.	1/1	150,-
470.	50 Kčs 1955 -osvobození -varianta „b“ vlas.škr.	rl	200,-
471.	100 Kčs 1955 -osvobození -varianta „a“ vlas.škr.,n.hr.	rl	1000,-
472.	100 Kčs 1955 -osvobození -varianta „b“ n.škr.	rl	800,-
473.	100 Kčs 1955 -osvobození -varianta „b“ n.škr.,n.hr.	1/1	800,-
474.	10 Kčs 1957 -Komenský n.škr.	rl	50,-
475.	10 Kčs 1957 -Willenberg n.škr.,dr.hr.,n.kor.	1/1	50,-
476.	10 Kčs 1965 -Jan Hus	rl	180,-
477.	10 Kčs 1967 -Istropolitana	rl	200,-
478.	10 Kčs 1968 -ND Praha	rl	180,-
479.	10 Kčs 1968 -ND Praha vlas.škr.	rl	200,-
480.	25 Kčs 1968 -NM Praha	rl	180,-
481.	50 Kčs 1968 -republika	rl	400,-
482.	50 Kčs 1968 -republika n.škr.	rl	480,-
483.	25 Kčs 1969 -J.E. Purkyně -varianta s lehkým znatelným dvojrázem v líci na hodnotě, lvu a některých písmenech opisu dr.škr.	BJ	200,-
484.	25 Kčs 1969 -J.E. Purkyně	1/rl	240,-
485.	25 Kčs 1969 -SNP	rl	1600,-
486.	25 Kčs 1969 -SNP	rl	1600,-
487.	25 Kčs 1970 -SND Bratislava	rl	180,-
488.	25 Kčs 1970 -SND Bratislava	rl	180,-
489.	25 Kčs 1970 -osvobození; 50 Kčs 1990 -sv. Anežka (kapsle) 2 ks dr.škr. 1/1	rl	140,-
490.	20 Kčs 1972 -A. Sládkovič vlas.škr.	rl	70,-
491.	100 Kčs 1974 -B. Smetana	rl	140,-
492.	100 Kčs 1976 -Janko Král	rl	140,-
493.	50 Kčs 1977 -J. Kollár	rl	120,-
494.	50 Kčs 1977 -J. Kollár	rl	120,-

495.	100 Kčs 1978 -Karel IV.	rl	150,-
496.	100 Kčs 1978 -J. Fučík	rl	140,-
497.	50 Kčs 1978 -Kremnice	rl	110,-
498.	50 Kčs 1979 -IX. sjezd KSČ skvrnky	rl	100,-
499.	100 Kčs 1980 -Petr Parléř vlas.škr.	rl	150,-
500.	100 Kčs 1980 -Petr Parléř	rl	160,-
501.	500 Kčs 1981 -L. Štúr	rl	500,-
502.	Sada mincí 1980: 5 hal. až 5 Kčs PVC obal 7 ks	rl	120,-
503.	Sada mincí 1981: 5 hal. až 5 Kčs PVC obal 7 ks	rl	120,-
504.	Sada mincí 1982: 5 hal. až 5 Kčs PVC obal 7 ks	rl	120,-
505.	Sada mincí 1984: 5 hal. až 5 Kčs PVC obal 7 ks	rl	120,-
506.	Sada mincí 1985: 5 hal. až 5 Kčs PVC obal 7 ks	rl	120,-
507.	Sada mincí 1986: 5 hal. až 5 Kčs - R- celkem: 7 ks neúplné pouzdro	rl	800,-
508.	Sada mincí 1987: 5 hal. až 5 Kčs pouzdro + papírový přebal celkem: 7 ks	rl	260,-
509.	Sada mincí 1988: 5 hal. až 5 Kčs pouzdro + papírový přebal celkem: 7 ks	rl	220,-
510.	Sada mincí 1988: 5 hal. až 5 Kčs celkem: 7 ks neúplné pouzdro	rl	240,-
511.	Sada mincí 1989: 5 hal. až 5 Kčs pouzdro + papírový přebal celkem: 7 ks	rl	220,-
512.	Sada mincí 1989: 5 hal. až 5 Kčs celkem: 7 ks pouzdro	rl	280,-
513.	Sada mincí 1990: 5 hal. až 5 Kčs pouzdro + papírový přebal celkem: 7 ks	rl	220,-
514.	Sada mincí 1991: 1 hal. až 5 Kčs + žeton mincovny Kremnice, c elkem: 9 ks + přebal	rl	250,-
515.	Sada mincí 1991: 1 hal. až 5 Kčs + žeton mincovny Kremnice celkem: 9 ks PVC pouzdro+přebal	rl	220,-
516.	Sada mincí 1991: 1 hal. až 10 Kčs-Štefanik celkem: 9 ks pouzdro	rl	320,-
517.	Sada mincí 1991: 1 hal. až 10 Kčs -Štefanik celkem: 9 ks pouzdro + přebal	rl	220,-
518.	Sada mincí 1992: 1 hal. až 10 Kčs -Rašín celkem: 9 ks pouzdro + přebal	rl	220,-
519.	Sada mincí 1992: 1 hal. až 10 Kčs-Rašín celkem: 9 ks PVC pouzdro+papír.přebal	rl	200,-

Č E S K Á R E P U B L I K A

520.	200 Kč 1994 -Pražské arcibiskupství kapsle,etue,karta pro rl	proof	18000,-
521.	200 Kč 1994 -Normandie kapsle,etue,karta pro rl	proof	8000,-
522.	200 Kč 1994 -koněspřežná tramvaj Brno kapsle,etue,karta pro rl	proof	5000,-
523.	200 Kč 1994 -Životní prostředí kapsle,etue,karta pro rl	proof	9000,-
524.	200 Kč 1995 -50. výr. vítězství nad fašismem kapsle,etue,karta pro rl	proof	18000,-
525.	200 Kč 2003 -Jaroslav Vrchlický kapsle,etue,karta	proof	1200,-
526.	200 Kč 2003 -J. Thomayer kapsle,etue,karta	proof	1200,-
527.	200 Kč 2008 -100. výr. úmrtí J. Hlávky kapsle,etue	proof	400,-
528.	200 Kč 2008 -Vstup ČR do shengenského prostoru kapsle,etue,karta	proof	360,-
529.	200 Kč 2010 -svatba Jana Lucemburského a Elišky Přemyslovny kapsle,etue,karta	proof	850,-
530.	200 Kč 1994 -ochrana životního prostředí	rl	300,-
531.	200 Kč 1994 -Normandie	rl	300,-
532.	200 Kč 1995 -P.J. Šafařík kapsle,karta	rl	240,-

533.	200 Kč 1995 -vítězství nad fašismem kapsle,karta	rl	300,-
534.	200 Kč 1995 -vítězství nad fašismem	rl	300,-
535.	200 Kč 1995 -OSN kapsle,karta	rl	260,-
536.	200 Kč 1996 -Karel Svolinský kapsle,karta	rl	260,-
537.	200 Kč 1996 -Deburau	rl	280,-
538.	200 Kč 1996 -Česká filharmonie	rl	260,-
539.	200 Kč 1996 -Česká filharmonie kapsle,karta	rl	260,-
540.	200 Kč 2002 -M. Aleš kapsle,karta	rl	380,-
541.	200 Kč 2002 -M. Aleš kapsle,karta	rl	260,-
542.	200 Kč 2002 -Emil Holub kapsle,karta	rl	260,-
543.	200 Kč 2002 -Jiří z Poděbrad kapsle,karta	rl	260,-
544.	200 Kč 2003 -Jaroslav Vrchlický kapsle,karta	rl	380,-
545.	200 Kč 2003 -Jaroslav Vrchlický kapsle,karta	tl	250,-
546.	200 Kč 2003 -J. Thomayer kapsle,karta	rl	240,-
547.	200 Kč 2003 -První elektrifikovaná trať Tábor-Bechyně kapsle,karta	rl	250,-
548.	200 Kč 2005 -Voskovec a Werich kapsle,karta	rl	260,-
549.	200 Kč 2005 -Mikulš Dačický z Heslova kapsle,karta	rl	260,-
550.	200 Kč 2005 -Bitva u Slavkova kapsle,karta	rl	250,-
551.	200 Kč 2006 -F.J. Gerstner, Polytechnika Praha kapsle	rl	380,-
552.	200 Kč 2006 -Jar. Ježek kapsle,karta	rl	380,-
553.	200 Kč 2006 -Jaroslav Ježek kapsle,karta	rl	240,-
554.	200 Kč 2006 -Matěj Rejsek kapsle,karta	rl	380,-
555.	200 Kč 2006 -Matěj Rejsek kapsle,karta	rl	260,-
556.	200 Kč 2007 -Jarmila Novotná kapsle,karta	rl	380,-
557.	200 Kč 2008 -založení čs. svazu ledního hokeje kapsle,karta	rl	380,-
558.	200 Kč 2009 -MS v klasickém lyžování	rl	280,-
559.	200 Kčs 2010 -Karel Zeman	rl	280,-
560.	Sada mincí 1993: 10 hal. až 50 Kč; 10, 20, 50 hal. -Jablonec; 1, 2, 5 Kč -Winipeg; 10, 20, 50 Kč -Hamburg celkem: 9 ks PVC pouzdro+papír.přebal	rl	300,-
561.	Sada mincí 1994: 10 hal. až 50 Kč + žeton mincovny Jablonec; 10 hal. až 10 Kč -Jablonec; 20 a 50 Kč -Hamburg, celkem: 10 ks, PVC pouzdro + přebal	rl	250,-
562.	Sada mincí 1995: 10 hal. až 50 Kč + žeton ČNB celkem: 10 ks pouzdro	rl	400,-
563.	Sada mincí 1996: 10 hal. až 50 Kč celkem: 9 ks etue s popisem	rl	600,-
564.	Sada mincí 1996: 10 hal. až 50 Kč pouzdro celkem: 9 ks	rl	400,-
565.	Sada mincí 2000 -MMF: 10 hal. až 50 Kč + medaile MMF Praha 2000 celkem: 10 ks pouzdro	rl	1200,-
566.	Sada mincí 2001: 10 hal. až 50 Kč -Týnský chrám celkem: 9 ks etue s popisem	rl	950,-
567.	Sada mincí 2002: 10 hal. až 50 Kč + medaile Summit NATO v Praze celkem: 10 ks etue s popisem	rl	1500,-
568.	Sada mincí 2003: 10 hal. až 50 Kč + Ag medaile s motivem 10 Kč 2000 celkem: 10 ks certifikát sametové pouzdro	proof	3000,-
569.	Sada mincí 2004: 50 hal. až 50 Kč + Ag medaile s motivem 20 Kč 2000, celkem: 8 ks certifikát, sametové pouzdro	proof	1500,-
570.	Sada mincí 2004: 50 hal. až 50 Kč + medaile ke vstupu ČR do EU celkem: 8 ks etue s popisem	rl	480,-
571.	Sada mincí 2005 -Ant. Dvořák, B. Smetana: 50 hal. až 50 Kč + žeton Ant. Dvořák, B. Smetana celkem: 8 ks pouzdro	rl	400,-

572.	Sada mincí 2008 -ME ve fotbale EURO 2008: 50 hal. až 50 Kč + medaile EURO 2008 celkem: 8 ks pouzdro + opravenka	rl	400,-
------	---	----	-------

SLOVENSKÁ REPUBLIKA

573.	5 halěr 1942 -Zn	1/1	250,-
574.	10 halěr 1939 -pěkný-	rl	100,-
575.	20 halěr 1940 (CuZn) -pěkný- dr.hr.	1/1	100,-
576.	20 halěr 1941 (CuZn) -krásný- -lepší-	rl	450,-
577.	20 Ks 1941 -C+M -varianta: dvojitý křížek vlas.škr.	rl	260,-
578.	20 Ks 1941 -C + M vlas.škr.	rl	120,-
579.	100 Sk 1993 -vznik Slovenské republiky	rl	110,-
580.	100 Sk 1993 -vznik Slovenské republiky lehce zašlé	BJ	130,-
581.	200 Sk 1993 -Ján Kollár	rl	220,-
582.	200 Sk 1993 -Jan Kollár lehce zašlé	BJ	260,-
583.	200 Sk 1994 -D-Day	rl	220,-
584.	200 Sk 2008 -Andrej Kmeť kapsle, etue, kartička	proof	400,-
585.	500 Ks 1999 -500 let ražby prvních tolarů v Kremnici kapsle	rl	480,-
586.	Sada mincí 1993: 10 hal. až 10 Sk + žeton mincovny Kremnice celkem: 8 ks plastové pouzdro + papír. přebal s popisem mincí	rl	190,-
587.	Sada mincí 1994: 10 hal. až 10 Sk + žeton mincovny celkem: 8 ks etue	rl	130,-
588.	Sada mincí 1995: 10 hal. až 10 Sk + žeton mincovny celkem: 8 ks etue	rl	130,-
589.	Sada mincí 1996: 10 hal. až 10 Sk + žeton mincovny celkem: 8 ks etue	rl	130,-
590.	Sada mincí 1997: 10 hal. až 10 Sk + žeton NBS pobočka B. Bystrica celkem: 8 ks etue	rl	130,-
591.	Sada mincí 1998: 10 hal. až 10 Sk + žeton muzeum Kremnice celkem: 8 ks etue	rl	130,-
592.	Sada mincí 1999: 10 hal. až 10 Sk + žeton NBS ústředí Bratislava celkem: 8 ks etue	rl	130,-
593.	Sada euromincí 2009: 1, 2, 5, 10, 20, 50 cent; 1, 2 euro + medaile L. Štúr, certifikát č. 37, sada č. J 29757 celkem: 9 ks plastové pouzdro	rl	220,-

UHRY a SEDMIHRADY

Ludvík II. Jagelonský 1516-1526

594.	denár 1516 K-G, 0,59 g Husz-841 patina	1/-1	70,-
595.	denár 1525 K-B, 0,48 g Husz-841	-1/-1	60,-

Malkontenti 1703-1707

596.	X poltura 1704 bz Nov-4 zaletovaná dírka	-1/-1	50,-
597.	X poltura 1706 bz Nov-4 dr.škr.	-1/2	50,-
598.	X poltura 1706 bz, 7,53 g Husz-1535 3x okraj, koroze rubu	-1/-2	50,-
599.	politura 1704 KB, 2,40 g Husz-1549 čistěno, dr. prasklý okraj	2/2	50,-
600.	politura 1707 KB, 2,07 g Husz-1549 čistěno	2/2	50,-
601.	politura 1704 KB, 1707 C-M, 1707 KB celkem: 3 ks Nov-2 1x nálezořová patina -2/-2 až	-1/-1	50,-

Marie Terezieň 1740-1780

*602.	politura 1750 KB (Ag), 0,88 g Husz-1736, Nov-102 hnědá patina	-1/-1	150,-
603.	1/2 krejcar 1777 S Nov-13	2/-1	30,-

Josef II. 1780-1790

604.	10 krejcar 1790 B No-33	2/2	100,-
------	-------------------------	-----	-------

605.	3 krejcar 1781 B No-31 prosvítá měď	-2/-1	80,-
606.	1 soldo 1788 K (Cu) -pěkné- No-30	-1/-1	120,-
	<u>Leopold II. 1790-1792</u>		
607.	20 krejcar 1792 B No-11	2/2	180,-

R A K O U S K O

Přemysl Otakar 1261-1276

608.	fenik bl, 0,73 g A:dvě hlavy proti sobě,mezi nimi svisle WIN R:téměř nevyražen Lusch-59	2/-	120,-
609.	fenik bl, 0,67g A:dvě hlavy proti sobě,mezi nimi svisle WIN R:téměř nevyražen Lusch-59	2/-	120,-
610.	fenik bl, 0,80 g A:korunované poprsí čelně,opis: OTA-KER R:štit s písmenem : T Lusch-60	2/2	120,-
611.	fenik bl, 0,78 g A:korunované poprsí čelně,opis: OTA-KER R:téměř nevyražen Lusch-60	2/-	120,-
612.	fenik, mincovna: Enns, 0,78 g A:krácející kachna (?) vlevo R:nevyražen Lusch-77	-1	120,-
613.	fenik bl, 0,79 g A:vzlétající orel zleva R:nevyražen. Na okraji líce 2x značka (jako nůž ?) exentr. Lusch-78	2/-	120,-

Albrecht I. 1282-1308

614.	fenik, 0,58 g Vídeňské Nové Město hlava čelně/nevyražen Lusch-102	2	120,-
615.	fenik, 0,60g mincovna: Vídeň kříž s jetelovými lístky/nevyražen Lusch-106	2	120,-
616.	fenik, 0,80 g mincovna: Enže, zajíc zprava/ pardál v rámečku z obloučků Lusch-124	2/-3	120,-

Albrecht III. nebo IV. 1365-95-1404

617.	vídeňský fenik se 4-rázem AL-BER-TUS, 0,49 g Rad-VI/5	-1	40,-
------	---	----	------

Albrecht IV. 1395-1404, Albrecht V. a Vilém (+1406)

618.	fenik, 4 ráz v líci Vídeň, 0,49 g Rad-5	1	40,-
------	---	---	------

Albrecht IV., V. a Vlém 1395-1406, Albrecht V. 1411-39

619.	vídeňský fenik se 4-rázem W-A; AL-BER-TUS (2x), 0,41g, 0,37 g, 0,57 g 3 ks Rad-VI/9,15 -1 až	-2	80,-
------	--	----	------

H A L S

620.	Konvolut různých rakouských feniků se 4-rázem (5 ks) a halského feniku se 4-rázem (1 ks) Rad-VI/5,15,17,21, Rad-XI/3 (?) celkem: 6 ks -2 až	-1	120,-
------	---	----	-------

Ladislav Pohrobek 1452-1457

621.	vídeňský fenik se 4- rázem L-R, 0,40 g Rad-VI/23 var. dr.okraj	-1	80,-
622.	vídeňský fenik se 4 ráz. R-L, 0,42 g Rad-VI/23 var.	2	25,-

arcivévoda Ferdinand Tyrolský 1564-1595

623.	3 krejcar bl, 2,21 g Hall škr.líc	2/-1	120,-
------	-----------------------------------	------	-------

Ferdinand II. 1619-1637

624.	3 krejcar 1625 Tyroly-Hall	-1/1	180,-
------	----------------------------	------	-------

Leopold I. 1657-1705

*625.	tolar 1690 MM/IAN Štýrský Hradec-J.A.Nowak, 28,20 g -R- Nech-2131 n.stopa po sponě,n.škr.	-1/-1	3600,-
*626.	tolar 1696 IAK Tyroly:Hall-Johann Anton König, 28,72 g Nech-2400 n.škr.	-1/-1	4500,-
*627.	3 krejcar 1665 Neuburg am In-Bartholomäus Triangel, 1,52 g Nech-2039 dr.vada střížku,dr.škr.	-1/-1	500,-
628.	3 krejcar 1665 CA Vídeň-A. Cetto, 1,60 g Nech-1663 2x naprasklý okraj	-1/-1	250,-
629.	3 krejcar 1697 JA Štýrský Hradec-J.J. Aigmann, 1,30 g Nech-2234 dr.úder v líci	2/2	80,-

630.	3 krejcar 1698 JA Štýrský Hradec-J.J. Aigmann, 0,91 g Nech-2235 vady střížku v L+R	2/2	80,-
631.	3 krejcar 1701 JA Štýrský Hradec-J.J. Aigmann, 1,36 g Nech-2239 n.vada v rubu	-1/-1	150,-
632.	3 krejcar 1704 JA Štýrský Hradec-J.J. Aigmann, 1,52 g Nech-2242	-1/2	150,-
*633.	2 fenik 1667 Vídeň-Franz Faber, 0,41 g -pěkný- Nech-2005	1	500,-
634.	2 fenik 1672 Vídeň-Franz Faber, 0,54 g Nech-2010	-1	300,-
635.	2 fenik 1676 Vídeň-Franz Faber, 0,60 g Nech-2012 n.kor.	1	400,-
636.	2 fenik 1682 L Štýrský Hradec-Nowak, 0,43 g Nech-2302 dr.škr.,lakováno	-1	300,-
	<u>Karel VI. 1711-1740</u>		
637.	VI krejcar 1717, Tyroly-Hall, 2,62 g Nov-21	-2/-2	100,-
638.	3 krejcar 1714, Štýrsko-Št.Hradec, 1,09 g Nov-18 hrana	-1/-1	120,-
	<u>Marie Terezie 1740-1780</u>		
639.	3 krejcar 1744 bz (Ag), Vídeň Nov-56	3/3	20,-
	<u>Josef II. 1780-1790</u>		
640.	20 krejcar 1786 A Nov-34	2/2	80,-
	<u>Leopold II. 1790-1792</u>		
641.	10 krejcar 1791 A Nov-10 dr.škr.	-2/2	100,-
	<u>RAKOUSKO</u>		
*642.	Cu fenik bl, 0,56 g -orlice/štit Tyroly-Hall (?)	-1/-1	150,-

MINCE FRANTIŠKA II.

*643.	tolar křížový 1795 C, 29,33 g No-90	2/2	800,-
*644.	tolar křížový 1795 H, 29,21 g No-90 dr.škr.	2/-1	950,-
*645.	tolar křížový 1796 M, 29,34 g No-92 škr.rub	-1/-1	1000,-
*646.	tolar křížový 1797 C, 29,31 g No-90 dr.škr.,dr.vada hrany	-1/2	800,-
647.	tolar křížový 1797 C, 29,56 g Nov-90	2/2	300,-
*648.	1/2 tolar křížový 1797 C, 14,59 g Nov-88	2/-1	800,-
649.	1/2 tolar křížový 1797 C, 14,49 g No-88	-2/2	300,-
*650.	tolar konvenční 1809 C, 28,00 g Nov-65 vlas.škr.	-1/1	1300,-
651.	tolar konvenční 1815 C, 27,75 g Nov-66 m.o.	-2/-2	340,-
652.	30 krejcar 1807 A Nov-15 n.škr.,dr.hr.	-1/1	150,-
653.	20 krejcar 1794 B Nov-45	-1/-1	160,-
654.	20 krejcar 1805 B říšská koruna, 6,66 g No-46 škr.rub	2/-1	200,-
655.	20 krejcar 1806 B říšská koruna Nov-46	2/-1	160,-
656.	20 krejcar 1808 B Nov-47 dr.škr.	2/-1	150,-
657.	20 krejcar 1813 B Nov-48 dírka 1 mm u okraje	2/-1	60,-
658.	20 krejcar 1826 E No-50	2/2	180,-
659.	20 krejcar 1827 A No-50 dr.škr.	2/-1	90,-
660.	20 krejcar 1827 B No-50	-1/1	110,-
661.	20 krejcar 1827 B No-50	2/2	90,-
662.	20 krejcar 1827 C No-50 dr.vady hrany	-1/-1	160,-
663.	20 krejcar 1827 E No-50	2/-1	120,-
664.	20 krejcar 1827 G No-50 otvor 1 mm nad hlavou	-2/-2	90,-
665.	20 krejcar 1828 A No-50 -krásný-	rl	420,-
666.	20 krejcar 1828 A No-50 justovaný rub	1/rl	180,-
667.	20 krejcar 1828 B No-50 n.škr.	-1/-1	140,-
668.	20 krejcar 1835 B Nov-53 skvrna v líci,ouško	-2/-2	40,-
*669.	15 krejcar 1807 A -pěkný- Nov-14 dr.vada líce	1/1	150,-
*670.	10 krejcar 1793 A No-38	2/2	200,-
671.	7 krejcar 1802 C, 4,07 g Nov-26	1/1	120,-

672.	6 krejcar 1800 F (Cu) Hall, 12,34 g No-13 -lepší- vada okraje střížku nad hlavou	1/-1	260,-
*673.	6 krejcar 1800 C (Cu) Nov-13 -krásný-	rl	250,-
674.	6 krejcar 1800 C -pěkný- Nov-13 patina	1/1	100,-
675.	6 krejcar 1800 C (Cu) Nov-13 kapsle n.pór., krásná hnědá patina	-1/-1	100,-
676.	6 krejcar 1800 B (2/2), 1800 F (1/1), 1800 S (2/-1) celkem: 3 ks Nov-13	x	250,-
*677.	6 krejcar 1800 A -zbytky rl Nov-13 -pěkný-	1/1	100,-
*678.	5 krejcar 1823 A -RR- No-35	-2/-2	200,-
679.	3 krejcar 1799 A (-1/-1), 1799 B (2/2) -tlustý 2 ks Nov-11	x	150,-
680.	3 krejcar 1800 B -pěkný- Nov-12 čokolád. patina	1/-1	150,-
681.	3 krejcar 1800 C (-1/1), 1800 E (-1/-1, dr.vady střížku) 2 ks Nov-12	x	150,-
682.	3 krejcar 1812 B Nov-19	-1/1	80,-
683.	III groš polský 1794 bz (Cu) No-117	2/2	200,-
684.	1 groš polský 1794 bz (Cu) No-116	-1/1	200,-
685.	1 liard 1794 (Cu) Nov-83 vyštiplý 2x1 mm z okraje dr.škr., tmavá patina	2/-1	40,-
686.	1 centesimo 1822 M Nov-106	-2/2	50,-
<u>Andreas Hoffer-povstání v Tyrolsku</u>			
*687.	20 krejcar 1809 bz, 6,62 g P-61a vlas.škr.	1/1	700,-

MINCE FERDINANDA V.

688.	20 krejcar 1839 E No-9	3/3	40,-
689.	10 krejcar 1842 A No-6	-2/-2	60,-
690.	5 krejcar 1838 A No-4 patina, dr.hr.	2/-1	50,-
691.	5 krejcar 1839 C Nov-4 v.n.hr.	-1/1	190,-
692.	5 krejcar 1840 C Nov-4	2/-1	80,-

REVOLUCE

693.	20 krejcar 1848 KB No-31 -krásný- vlas.škr.	rl	800,-
694.	20 krejcar 1848 KB -maďarský opis -pěkný- Nov-31 vlas.škr.	1/rl	240,-
695.	6 krejcar 1848 A Nov-28	1/1	80,-
696.	6 krejcar 1848 A No-28	-1/-1	50,-
697.	6 krejcar 1848 C Nov-28 skvrnky	1/rl	340,-
698.	6 krejcar 1848 C No-28 dr.okraj	-1/-1	50,-
699.	Három krajczár 1849 NB Nov-86 dr.vada plochy rubu	1/1	300,-
700.	Egy krajczár 1848 bz -krásný- Nov-29 n.hr.	rl/1	150,-
701.	Egy krajczár 1848 bz Nov-85 dr.vada střížku v rubu	1/1	120,-
*702.	15 centesimi 1848 Z.V. 1,70 g Nov-35 dr.škr.	1/1	350,-

MINCE FRANTIŠKA JOSEFA I.

703.	2 tolar 1857 A -Jižní dráha, 33,02 g -novoražba Česká mincovna Jablonec n/Nisou etue,karta	rl	700,-
*704.	tolár 1854 A -svatební, 25,96 g dr.škr.,n.hr.	-1/1	3000,-
*705.	tolár spolkový 1858 A 18,47 g dr.škr.,dr.hr.	-1/1	1600,-
*706.	tolár spolkový 1859 A, 18,43 g n.škr.,dr.hr.	-1/1	1800,-
*707.	tolár spolkový 1860 A, 18,44 g n.škr.,n.hr.	-1/-1	1500,-
*708.	tolár spolkový 1861 A, 18,53 g n.škr.,n.hr.	1/rl	1700,-
*709.	tolár spolkový 1863 B, 18,43 g n.škr.	-1/-1	2800,-
*710.	2 zlatník 1859 B, 24,57 g n.škr.	1/1	3000,-
*711.	2 zlatník 1879 bz -stříbrná svatba, 24,63 g n.škr.,dr.hr.	1/rl	1000,-

*712.	2 zlatník 1879 bz -stříbrná svatba, 24,68 g n.škr.,dr.hr.	1/1	900,-
*713.	2 zlatník 1887 bz -kutnohorský -Ag novoražba, značeno: R 74 Kolářský, 21,66 g	proof	1700,-
714.	2 zlatník 1888 bz, 24,25 g m.o.	-2/-2	600,-
*715.	2 zlatník 1892 bz, 24,70 g -poslední ročník n.škr.	1/1	2200,-
716.	zlatník 1857 A - R -	-2/-1	400,-
717.	zlatník 1858 A vlas.škr.	rl	250,-
718.	zlatník 1858 B dr.škr.,n.hr.	-1/1	500,-
719.	zlatník 1858 M - R - dr.škr.,n.hr.	2/-1	500,-
720.	zlatník 1858 V - R - dr.škr.	2/-1	500,-
721.	zlatník 1858 V n.škr.	2/-1	500,-
722.	zlatník 1859 A -bez tečky za REX vlas.škr.	rl	200,-
723.	zlatník 1859 B dr.škr.,dr.hr.	-1/1	500,-
724.	zlatník 1859 M - R - dr.škr.,n.hr.	2/-1	500,-
725.	zlatník 1859 V - R - dr.škr.,n.hr.	2/-1	500,-
726.	zlatník 1860 A -bez tečky za REX -krásný-	rl	250,-
727.	zlatník 1861 A n.škr.	rl	200,-
728.	zlatník 1861 A vlas.škr.,n.hr.	1/rl	140,-
729.	zlatník 1861 A dr.škr.	-1/-1	110,-
730.	zlatník 1862 A vlas.škr.,n.hr.	rl	260,-
*731.	zlatník 1867 A dr.škr.,dr.hr.	-1/-1	700,-
*732.	zlatník 1867 B - R - dr.škr.	2/-1	1500,-
*733.	zlatník 1868 GY.F dr.škr.,dr.hr.	1/1	600,-
734.	zlatník 1868 GY.F dr.hr.,dr.škr.	-1/-1	500,-
735.	zlatník 1869 KB vlas.škr.	1/rl	800,-
736.	zlatník 1869 GY.F dr.škr.,stopa na hraně-m.o.	-1/-1	150,-
737.	zlatník 1875 bz -příbramský, 10,91 g -zlacená -značená novoražba	proof	340,-
738.	zlatník 1875 bz -příbramský Ag (0,925), 13,20 g -značená novoražba	proof	800,-
739.	zlatník 1878 KB, bánsko-štiavnický (Cu), 11,46 g -značená novoražba	proof	340,-
740.	zlatník 1878 KB lehce zašlé	rl	480,-
741.	zlatník 1878 KB n.škr.	-1/-1	280,-
742.	zlatník 1879 KB dr.vady plochy,dr.škr.	-1/-1	120,-
743.	zlatník 1880 bz vlas.škr.	rl	380,-
744.	zlatník 1880 bz dr.škr.,n.hr.	1/1	200,-
745.	zlatník 1880 bz n.škr.,dr.hr.	-1/-1	140,-
746.	zlatník 1880 bz n.škr.,dr.hr.	-1/-1	160,-
747.	zlatník 1881 bz patina	1/1	200,-
748.	zlatník 1884 bz n.škr.,n.hr.	1/rl	200,-
749.	zlatník 1887 bz dr.vrypy v líci,dr.škr.	-1/1	140,-
750.	zlatník 1889 KB vlas.škr.	rl	400,-
751.	zlatník 1889 KB vlas.škr.,dr.hr.	1/rl	280,-
752.	zlatník 1890 bz n.škr.,n.hr.	rl	260,-
*753.	zlatník 1890 KB -se znakem Fiume vlas.škr.	1/rl	650,-
754.	zlatník 1890 KB -se znakem Fiume dr.škr.	-1/1	280,-
755.	zlatník 1891 bz vlas.škr.,dr.hr.	rl	260,-
756.	zlatník 1892 bz n.škr.,hr,	-1/-1	180,-
*757.	1/4 zlatník 1858 A -krásný- Nov-32 skvrnky	rl	200,-
*758.	1/4 zlatník 1859 B -krásný- Nov-33 vlas.škr.	rl	200,-
759.	1/4 zlatník 1859 B vlas.škr.,dr.hr.	1/1	200,-
760.	1/4 zlatník 1859 B dr.hr.	-1/-1	160,-
761.	1/4 zlatník 1860 B -pěkný- Nov-33 vlas.škr.,zašlý	rl	180,-
762.	20 krejcar 1852 A -hlava vpravo n.škr.	1/rl	800,-
763.	20 krejcar 1853 A	rl	750,-
*764.	20 krejcar 1853 A vlas.škr.	rl	750,-
*765.	20 krejcar 1854 C vlas.škr.	rl	1800,-

*766.	20 krejcar 1855 C Nov-27 vlas.škr.	rl	600,-
*767.	20 krejcar 1855 C n.škr.	1/rl	1500,-
768.	20 krejcar 1856 B	1/1	850,-
769.	20 krejcar 1868 GY.F -dlouhý opis -R- No-30	-2/-2	150,-
770.	20 krejcar 1868 bz -pěkný- patina	1/1	200,-
771.	20 krejcar 1868 bz Nov-28 zašlé	-1/1	30,-
772.	20 krejcar 1869 KB -dlouhý opis -lepší- No-30	-2/2	150,-
773.	20 krejcar 1869 bz	1/rl	200,-
774.	20 krejcar 1870 KB -VALTO PENZ -R- No-31 dr.škr.	2/2	260,-
775.	20 krejcar 1870 bz lehce zašlé	rl	250,-
776.	10 krejcar 1868 (-2/2), 1869 (-1/1, 1/rl), 1870 (-1/-1, rl), 1871 (-R-, 2/2), 1872 (2x rl) -vše bz celkem: 8 ks	x	1100,-
777.	10 krejcar 1870 KB dr.hr.	-1/-1	320,-
778.	10 krejcar 1872 bz Nov-22 zašlé	rl	40,-
779.	6 krejcar 1849 A -krásný-	rl	280,-
780.	6 krejcar 1849 A Nov-18 dr.hr.,patina	1/rl	40,-
781.	6 krejcar 1849 A -pozlaceno No-18 vlas.škr.	1/1	60,-
782.	6 krejcar 1849 A	1/1	100,-
783.	6 krejcar 1849 A dr.vady plochy	1/1	280,-
784.	6 krejcar 1849 A No-18 n.škr.	-1/1	50,-
785.	6 krejcar 1849 B -lepší- No-18 škr.rub	-2/2	100,-
786.	6 krejcar 1849 C Nov-18 dr.justovaný	-1/1	60,-
787.	5 krejcar 1858 A Nov-16 dr.skvrnky	rl	80,-
788.	5 krejcar 1859 A Nov-16 n.škr.	-1/1	30,-
789.	4 krejcar 1861 A (-2/-2),1861 B (-1/-1, tmavá pat.)	x	100,-
790.	4 krejcar 1864 B tmavá patina,dr.škr.,dr.hr.	2/2	70,-
791.	4 krejcar 1868 KB -krásný- Nov-15 dr.hr.	rl/1	200,-
792.	3 krejcar 1851 B (dr.vpichy,dr.škr.); 4 krejcar 1864 B -šroubovací -oba čistěné	1/1	550,-
793.	2 krejcar 1851 A dr.hr.,dr.škr.	-1/1	120,-
794.	2 krejcar 1851 B dr.hr.	-1/1	160,-
795.	1 krejcar 1859 A -pěkný- n.hr.	1/1	120,-
796.	1 krejcar 1851 A (1/1), 1851 B (-1/1, dr.hr.) 2 ks	x	80,-
797.	1 krejcar 1859 M tmavá patina,2x dr.hr.	-1/2	190,-
798.	1 krejcar 1858 A (2x), 1858 M, 1859 A, 1859 M (2x), 1861 A, 1873 A, 1879 bz (2x), 1881 bz, 1891 bz celkem: 12 ks -2/-2 až	1/1	100,-
799.	1 krejcar 1868, 69, 78 (-2/-1), 81 - 83, 85 -vše KB celkem: 7 ks dr.kor.,dr.hr. -2/-2 až	-1/-1	200,-
800.	1 krejcar 1881 bz v.nep.hr.	rl	60,-
801.	1 krejcar 1885 bz -krásný-	rl	130,-
802.	1 krejcar 1885 bz n.hr.,zašlý	rl	40,-
803.	1/2 krejcar 1851 A, 1851 B 2 ks	1/1	100,-
804.	5/10 krejcaru 1859 M (-1/-1), 1859 V (2/2, tmavá patina), 1860 A (1/1), 1860 E (-1/-1, tmavá patina) 1860 V (1/1) celkem: 5 ks 2 x čistěno	x	1400,-
805.	5/10 krejcaru 1858 A, B, V (-2/-2), 1859 B, 1865 A, 1866 A celkem: 6 ks -2/-2 až	-1/-1	60,-
806.	5/10 krejcaru 1864 B tmavá patina,2x dr.hr.	-1/-1	95,-
807.	5/10 krejcaru 1885 bz -krásný-	rl	180,-
808.	1/4 krejcar 1851 A (1/1), 51 B (1/-1, vpich) 2 ks	x	150,-
809.	5 centesimi 1852 V Nov-94	2/-1	150,-
810.	3 centesimi 1849 M Nov-91 hr.	1/1	300,-
811.	3 centesimi 1852 V Nov-92	-1-1	250,-
812.	1 centesimo 1852 V Nov-90 dr.hr.,dr.vada líce	1/1	120,-
813.	1 soldo 1862 A (-2/-1, vpichy), 1862 B (-2/2), 1862 V (-1/1) celkem: 3 ks Nov-99	x	300,-
814.	1 soldo 1862 V No-99 tmavá patina,dr.škr.	2/-1	90,-
815.	5 koruna 1900 bz dr.škr.,dr.hr.	-1/-1	300,-

816.	5 koruna 1900 bz dr.škr.	-1/-1	500,-
817.	5 koruna 1907 KB škr.,n.hr.,dr.vady plochy rubu	-1/-1	300,-
818.	5 koruna 1909 bz -Schwartz n.škr.	-1/1	500,-
819.	5 koruna 1909 bz -Schwartz dr.škr.	-2/-1	200,-
820.	2 koruna 1912 KB vlas.škr.	rl	150,-
821.	2 koruna 1913 KB vlas.škr.	rl	150,-
822.	2 koruna 1914 KB -R- n.škr.	1/1	2200,-
*823.	2 koruna 1914 KB -R- vlas.škr.	1/rl	1500,-
*824.	1 koruna 1892 bz -R-	-2/2	1400,-
825.	1 koruna 1892 KB -lepší-	-2/2	160,-
826.	1 koruna 1892 KB -lepší-	2/-1	160,-
827.	1 koruna 1893 bz -krásná-	rl	340,-
828.	1 koruna 1894 bz -pěkná-	1/rl	500,-
829.	1 koruna 1894 bz vlas.škr.	1/rl	180,-
830.	1 koruna 1893 (-1/1), 1894 (-1/2), 1895 (-1/-1), 1896 (-1/-1 -vše bz celkem: 4 ks	x	460,-
831.	1 koruna 1896, 1900 -obě bz dr.škr. -2/2	1/-1	80,-
832.	1 koruna 1897 bz dr.škr.	-1/2	150,-
833.	1 koruna 1897 bz -lepší- n.škr.	2/-1	120,-
834.	1 koruna 1899 bz -pěkná- vlas.škr.	-1/1	550,-
835.	1 koruna 1899 bz n.škr.	-1/-1	110,-
836.	1 koruna 1899 bz dr.škr.	-1/-1	110,-
837.	1 koruna 1900 bz -krásná-	1/rl	600,-
838.	1 koruna 1900 bz -krásná-	1/rl	600,-
839.	1 koruna 1900 bz n.škr.	-1/1	100,-
840.	1 koruna 1901 bz n.škr.	-1/1	380,-
841.	1 koruna 1901 bz vlas.škr.	-1/1	140,-
842.	1 korua 1901 bz dr.škr.	-1/1	140,-
843.	1 koruna 1902 bz n.hr.	-1/1	140,-
844.	1 koruna 1903 bz dr.škr.	-2/-1	120,-
*845.	1 koruna 1905 bz	rl	800,-
*846.	1 koruna 1906 bz -R- n.škr.,dr.hr.	2/-1	2000,-
*847.	1 koruna 1907 bz	2/-1	1500,-
848.	1 koruna 1908 bz -60 let vlády vlas.škr.,dr.hr.	rl	120,-
849.	1 koruna 1908 bz -60 let vlády	rl	120,-
850.	1 koruna 1913, 14, 15 -vše bz celkem: 3 ks n.škr.,n.hr. -1/-1 až	1/1	120,-
851.	1 koruna 1915 bz n.škr.	1/1	60,-
852.	1 koruna 1915 KB -krásná-	rl	150,-
853.	20 fillér 1892 KB -R-	2/2	260,-
854.	20 halěř 1894 bz; 10 halěř 1907 bz; 2 halěř 1900 bz (-R-); 2 fillér 1914 KB, 15 KB 5 ks dr.koroze	-1/-1	100,-
855.	20 halěř 1911 bz -krásný-	rl	85,-
856.	20 fillér 1914 KB -lepší- dr.vada střížku na hr.	1/1	60,-
857.	20 halěř 1918 (Fe) -krásný-	rl	50,-
858.	20 halěř 1918 bz (Fe) -krásný- dr.skvrnka	rl	80,-
859.	20 halěř 1918 bz (Fe) -pěkný-	1/1	70,-
860.	10 fillér 1908 KB -krásný- vlas.škr.	rl	80,-
861.	10 fillér 1908 KB -pěkný-	1/1	100,-
862.	10 fillér 1909 KB -pěkný-	1/1	100,-
863.	10 halěř 1911 bz -lepší-	1/1	60,-
864.	10 halěř 1916 bz -nový znak -pěkný-	rl	140,-
865.	10 halěř 1916 bz -starý znak -krásný-	rl	80,-
866.	2 halěř 1905 bz -lepší- n.vada rubu	1/1	80,-
867.	2 fillér 1908 KB -krásný-	rl	140,-
868.	2 fillér 1917 KB (Fe) -pěkný- skvrnka	rl	80,-
*869.	1 fillér 1892 KB -R- lehké šmouhy,n.škr.	-1/1	600,-
870.	1 fillér 1894, 95, 96, 97, 1900, 02 -vše KB celkem: 6 ks dr.škr.,hr. -1/-1 až	1/1	120,-
871.	1 halěř 1897 bz dr.koroze	1/1	50,-

872.	1 fillér 1902 KB -krásný- šmouhy	rl	95,-
873.	1 halěr 1912 bz -krásný-	rl	120,-
874.	1 halěr 1914 bz -krásný-	rl	110,-
875.	1 halěr 1916 bz -starý znak -krásný-	rl	110,-

VLÁDNÍ RAŽBY medailového charakteru

Matyáš II. 1612-1619

*876.	Sn litá medaile 39 mm, 32,25 g z r. 1612 na korunovací císařského páru (Matyáše a Anny) ve Frankfurtu n/Moh. 13.6., 24.6. a 26.6.1612 A:dvojportrét Matyáše a Anny vpravo, opis R:9 řádk.nápis. Autor: Christian Maler jako Novák IV-E/a, ale Sn-pozdější odlitek ?	-1/-1	600,-
-------	---	-------	-------

Marie Terezie a František Lotrinský

*877.	Ag svatební žeton 26,5 mm, 6,07 g z r. 1736 A:dvojportrét vlevo, opis R:ženská postava s křížem drží dvě srdce nad oltářem, opis. Značeno: M. D. m.o.	2/-2	400,-
-------	---	------	-------

Marie Terezie 1740-1780

*878.	Ag žeton 25-26 mm, 4,11 g z r. 1743: Korunovace ns českou královnou 12.5.1743 v Praze A:česká koruna, osmiřádkový nápis R:korunovaný český lev se opírá o rakouský znak a drží 2 ramenný kříž, opis. Autor: M. Donner/Franc. Altomonte Novák:XIII-G/2b dr.škr.	-1/-1	600,-
-------	--	-------	-------

František II.

*879.	Ag medaile 41 mm, 28,90 g z r. 1816: Zásnubní medaile Frant. II. a Augusty 29.10.1816 A:dvojportrét vpravo, opis R:sedící Athéna a orel, opis, 5 řádk.nápis Autor: Losch/Stiglmaier vlas.škr., n.hr.	rl	3800,-
-------	--	----	--------

Ferdinand V.

880.	Ag žeton 20 mm, 3,12 g. Korunovace na uherského krále 28.9.1830 v Bratislavě Novák-XVIII.A/4b m.o.	-2/-2	120,-
881.	Ag velký korunovační žeton 20 mm 5,42 g. Korunovace na českého krále 7.9.1836 v Praze Novák-XVIII.D/3b otvor 2 mm u okraje, dr.hr.	1/1	80,-
882.	Ag malý korunovační žeton 18 mm, 3,26 g. Korunov. na českého krále 7.9.1836 v Praze Novák-XVIII/4b n.škr.	1/1	150,-

Marie Anna manželka Ferdinanda V.

*883.	Cu medaile 47 mm , 61,38 g -na korunovaci v Praze 12.9.1836, I. D. Boehm Novák: XVIII-H1c tmavě patinovaná dr.hr., n.škr. L	1/1	900,-
-------	---	-----	-------

RAKOUSKÁ REPUBLIKA

884.	2 schilling 1928 -Franz Schubert KM-2843 vlas.škr	rl	120,-
885.	2 schilling 1930 -Vogelweide KM-2845	rl	120,-
886.	2 schilling 1932 -Haydn KM-2848 vlas.škr.	rl	600,-
887.	2 schilling 1933 -Seipel KM-2849	rl	300,-
888.	2 schilling 1934 -Dolfuss KM-2852	rl	200,-
889.	2 schilling 1935 -Lueger KM-2855 vlas.škr.	rl	220,-
890.	2 schilling 1936 -princ Eugen Savojský KM-2858 vlas.škr.	rl	160,-
891.	2 schilling 1937 -Fischer von Erlach KM-2859 vlas.škr.	rl	140,-
892.	1 schilling 1925 (Ag), 6,02 g KM-2840 skvrnka	1/rl	40,-
893.	1 schilling 1935 (CuNi) -R- KM-2851 vlas.škr.	1/1	50,-
894.	1 groschen 1938 -lepší- KM-2836 n.škr.	1/1	50,-
895.	25 schilling 1956 -W.A. Mozart KM-2881 vlas.škr.	rl	200,-
896.	25 schilling 1957 -Mariazell KM-2883 n.škr.	rl	80,-
897.	10 schilling 1966 (Ag), 7,56 g KM-2880 lehce zašlé	1/1	60,-

STARÉ N Ě M E C K O

<u>BÁDEN-Friedrich I. 1852-1907</u>		
*898.	tolar spolkový 1862, 18,32 g KM-240 dr.škr.,dr.hr.,skvrnky	-1/-1 650,-
*899.	tolar 1865, 18,46 g KM-245 n.škr.,dr.hr.	-1/1 1200,-
<u>BÁDEN-Friedrich II. 1907-1918</u>		
900.	3 marka 1909 G, 16,60 g KM-280 n.škr.	1/1 460,-
<u>BÁDEN, Hachberg</u>		
*901.	2 pfennig bl (1622), 0,53 g -RR- KM-13	-1/-1 600,-
<u>BAVORY - Mnichov, Landshut</u>		
902.	Konvolut bavorských feniků se 4-rázem celk.: 10 ks 1x Mnichov, 9x Landshut Rad-VIII/9,44,47 2/2 až	-1/-1 200,-
<u>BRANDENBURG-Otto V. 1267-1298</u>		
*903.	střední brakteát 22-23 mm, 0,82 g -pěkný- Riechmann-XXXI/468	1 1800,-
<u>BRAUNSCHWEIG - město</u>		
*904.	brakteát 22 mm, 0,55 g -kráčejší pardál (lev) vlevo -krásný- Beierl-343	1 1600,-
<u>FRANKFURT</u>		
905.	tolar 1864, 18,45 g KM-370 ouško	-2/2 200,-
<u>HESSEN, Darmstadt-Ludwig VIII. 1739-1768</u>		
906.	2 krejcar 1744 AK, 0,98 g KM-173 patina	-1/1 60,-
<u>HESSEN, Kassel-Wilhelm II. a Fridrich Wilhelm- spoluvláda 1821-1847</u>		
*907.	tolar 1837, 22,17 g KM-587 -pěkný- n.škr.,dr.hr.	1/1 1800,-
<u>UNIE Mainz, Hessen-Darmstadt, Nassau-Saarbrücken a Frankfurt am Main</u>		
*908.	2 krejcar 1629, 0,77 g -R- KM-653	-1/-1 400,-
<u>OLDENBURG-Nicolaus Friedrich Peter 1853-1900</u>		
*909.	tolar 1860 B, 18,47 g -R- Cr-63 n.škr.,dr.hr.	1/rl 2000,-
<u>PFALZ, Veldenz-Georg Johann 1544-1592</u>		
910.	1/2 batzen 1579 s tit. Rudolfa II., 1,17 g Sau-2035	-1/-1 80,-
<u>PRUSKO-Wilhelm I. 1861-1888</u>		
*911.	tolar korunovační 1861, 18,56 g Cr-169 n.škr.,n.hr.	1/1 750,-
912.	5 marka 1876 B, 27,48 g Y-112 dr.škr.,dr.hr.	-1/-1 400,-
913.	1 pfennig 1868 A -krásný- KM-161	rl 50,-
<u>PRUSKO-Wilhelm II. 1888-1918</u>		
*914.	3 marka 1911 A -univerzita Vratislav, 16,61 g KM-531 n.škr.,n.hr.	1/1 1100,-
<u>SASKO-Friedrich August I. 1806-1827</u>		
*915.	tolar 1812 S.G.H., 27,72 g Cr-180b dr.škr.	2/-1 900,-
*916.	tolar 1824 S, 27,97 g Cr-188 dr.škr.,dr.hr.	1/1 1200,-
<u>SASKO-Johann 1854-1873</u>		
*917.	tolar 1865 B, 18,52 g KM-272a n.škr.,n.hr.	1/1 1300,-
<u>SASKO: Weimar, Eisenach-Wilhelm Ernst 1876-1923</u>		
*918.	2 marka 1908 -350. výr. založení univerzity Jena, 11,40 g Y-174 vlas.škr.	rl 1800,-
<u>SOLMS, Lichtenburg-bez mincovní pána</u>		
919.	1/2 bazen 1590 s tit. Rudolfa II., 1,21 g Sau-2333	-1/-1 80,-
<u>STENDAL-město</u>		
*920.	brakteát 16 mm, 0,35 g -orel/4 hvězdy -krásný- A Tábor: 47/638	1 600,-
<u>WÜRTEMBERG-Wilhelm I. 1891-1918</u>		
*921.	3 marka 1911 F -stříbrná svatba, 16,66 g KM-636 nep.škr.	rl 950,-

NĚMECKO – Výmarská republika

*922.	5 RM 1930 F -vzducholod' Graf Zeppelin, 25,10 g KM-68 vlas.škr.	1/1	3000,-
*923.	3 RM 1929 E -1000 let Míšně, 15,03 g KM-65 vlas.škr.,n.hr.	1/r1	1700,-
924.	2 RM 1925 F, 9,99 g KM-45 n.škr.	1/1	400,-
925.	1 RM 1925 F, 4,98 g KM-44 n.škr.	1/1	280,-

NĚMECKÁ SPOLKOVÁ REPUBLIKA

926.	Sada 10 DM 2000 A, D, G, J, F, -1200 let od založení domu v Aachen císařem Karlem Velikým, Ag (0,925) celkem: 5 ks papírový přebal s historickými údaji	proof	1300,-
------	---	-------	--------

OSTATNÍ EVROPA

ČERNÁ HORA-Mikuláš I. 1860-1918

927.	2 perpera 1914 KM-20 n.hr,	1/1	200,-
928.	1 perper 1909 KM-5	-1/1	100,-
929.	1 perper 1914 KM-14 skvrnka v líci	1/r1	120,-
930.	1 perper 1914 KM-14 n.škr.	1/1	100,-
931.	1 perper 1914 KM-14 patina	1/1	100,-
932.	1 perper 1914 KM-14 vlas.škr.	1/1	100,-

FRANCIE, 3. republika 1871-1940

933.	1 frank 1918; 2 frank 1916 -oba Ag Y-63,1, 64.1 2 ks vlas.škr.	1/1	140,-
------	---	-----	-------

ITÁLIE, Benátky-Antonius Priuli 1618-1623

934.	Cu peníz o 12 bagatini bl dr.kor.	2/2	40,-
------	-----------------------------------	-----	------

ITÁLIE, Benátky-Giovanni I. Corner 1625-1629

935.	Cu peníz o 12 bagatini dr.škr.	2/2	40,-
------	--------------------------------	-----	------

ITÁLIE, Benátky-Nicolaus Contarini 1630-1631

936.	Cu peníz o 12 bagatini dr.okraj	-2/-2	30,-
------	---------------------------------	-------	------

ITÁLIE, Benátky-Francesco Erizzo 1631-1646

937.	Cu peníz o 12 bagatini	2/2	40,-
------	------------------------	-----	------

ITÁLIE, Benátky-Carlo Contarini 1655-1656

938.	Cu peníz o 12 bagatini dr.okraj,nálezová patina	2/2	40,-
------	---	-----	------

ITÁLIE, Benátky-Bertuccio Valieri 1656-1658

939.	Cu peníz o 12 bagatini	-2/2	30,-
------	------------------------	------	------

ITÁLIE, Benátky-Demenico Contarini 1659-1674

940.	Cu peníz o 12 bagatini	2/2	40,-
------	------------------------	-----	------

ITÁLIE, Benátky-Nicolaus Sagredo 1675-1676

941.	Cu peníz o 12 bagatini dr.koroze	2/2	40,-
------	----------------------------------	-----	------

ITÁLIE, Benátky-Alois Contarini 1676-1684

942.	Cu peníz o 12 bagatini dr.koroze	2/2	40,-
------	----------------------------------	-----	------

ITÁLIE, Benátky-Marc Anton. Giustimani 1684-88

943.	Cu peníz o 12 bagatini	-2/-2	30,-
------	------------------------	-------	------

ITÁLIE, Benátky-Alois Mocenigo II. 1702-1709

944.	Cu peníz o 12 bagatini	2/2	40,-
------	------------------------	-----	------

ITÁLIE, Benátky-Paolo Renier 1779-1789

*945.	1 ducato LAF bl, 22,26 g Cr-100, Dav-1567	2/2	800,-
-------	---	-----	-------

ITÁLIE, Parma-Ferdinand di Borbone 1765-1802

946.	1 sesino 1793 -razidlo přeryté z roku 1790 Cr-3	2/2	30,-
------	---	-----	------

ITÁLIE, Parma-Maria Luigia 1815-1847

947.	3 centesimi 1830 (Cu) Cr-24 několikrát hrana	-2/-2	60,-
------	--	-------	------

ITÁLIE, Savoy-Vittorio Amedeo 1675-80-1730

948.	quattrino 1707, 17.., 1,70 g, 1,05 g -oba Cu obdélníkové střížky, jako KM-4 -2/-2	-2/2	50,-
------	--	------	------

<u>ITÁLIE-Napoleon I. 1804-1814</u>			
949.	1 soldo 1809 M (-2/-2); 3 centesimi 1808 V (-1/-1) -oba Cu Cr-3.2, 2.3 2 ks	x	100,-
*950.	1 soldo 1811 M (Cu) Cr-3.2 dr.škr.,dr.hr.	-1/1	80,-
951.	5 soldi 1810 M (Ag) Cr-5.1 dr.škr.	2/1	60,-
<u>LOTYŠSKO</u>			
952.	2 lati 1925 (Ag) KM-8 n.škr.	1/1	160,-
<u>MAĎARSKO</u>			
953.	5 pengő 1938 -sv. Štěpán, 25,00 g KM-516 vlas.škr.,n.hr.	rl	260,-
<u>POLSKO-Jan II. Kazimír 1648-1668</u>			
954.	6-groš 1666 .A-T., havran Krakov-Andr. Tymf, 2,90 g Svarzyk: Peníz v zem. Polsk.-584 pór.L,kraj.stříž.	-2/2	80,-
<u>PORTUGALSKO-Luvík I. 1861-1889</u>			
955.	100 reis 1889 (Ag), 2,47 g KM-510 n.škr.	-1/1	140,-
<u>RUMUNSKO-Carol II. 1940-1940</u>			
956.	250 lei 1940 (Ag), 11,92 g -R- KM-57 vlas.škr.	1/1	300,-
<u>R U S K O-Mikuláš II. 1894-1917</u>			
957.	5 kopějka 1911 SPB (Cu) -lepší, pěkná Y-10.2 n.hr.	1/1	200,-
<u>S S S R</u>			
958.	50 kopějka 1922 PL (Ag) -hvězda Y-83 n.škr.,n.hr.	1/1	150,-
959.	50 kopějka 1925 P.L (Ag) Y-89.2 dr.hr.	-1/-1	150,-
960.	50 kopějka 1926 P.L (Ag) Y-89.2 dr.hr.	rl	200,-
961.	1 rubl 1921 AG -hvězda Y-84 n.škr.,dr.hr.	1/1	400,-
962.	1 rubl 1924 P.L (Ag) Y-90.1 n.škr.,dr.hr.	1/1	350,-
<u>ŠPANĚLSKÉ NIZOZEMÍ, Brabant</u>			
<u>-Philip IV. 1621-65</u>			
*963.	patagon 1622, 27,48 g skvrny,dr.hr.	-2/2	850,-
*964.	patagon 165., 27,79 g KM-42, Dav-4470 zbytky nálezoové patiny	2/2	700,-
<u>ŠVÝCARSKO</u>			
965.	1 rappen 1876 B -R- KM-2 -pěkný- tmavá patina	1/1	300,-
966.	5 rappen 1890 B -lepší- KM-26	2/-1	40,-
967.	5 rappen 1902 B -R- KM-26	1/1	200,-
*968.	5 frank 1879 -střelecký Basilej, 24,96 g KM-S14 n.škr.,dr.vada materiálu v rubu	1/-1	1900,-
<u>TURECKO-Mahmud II. (AH 1223-55) 1808-39 AD</u>			
969.	6 piastrů AH 1223, rok 29, 12,32 g KM-603 mincovna: Constantinopol	-1/-1	300,-
<u>VELKÁ BRITÁNIE-Elizabeth II. 1952-</u>			
970.	5 liber 2009 -OH Londýn, kola lokomotivy kapsle	proof	650,-
971.	5 liber 2009 -OH Londýn, stadion kapsle	proof	650,-
972.	5 liber 2010 -OH Londýn, mužské poprsí kapsle	proof	650,-
973.	5 liber 2010 -OH Londýn, krajina kapsle	proof	650,-
974.	5 liber 2010 -OH Londýn, hudební nástroje kapsle	proof	650,-

OSTATNÍ SVĚT

<u>ALŽÍR</u>			
975.	10 centimů 1919 (Al), token -pěkný- KM-Tn 5	1/1	150,-
<u>BOLIVIE</u>			
976.	50 centavos 1899 MM, 11,56 g KM-161.5 n.škr.,dr.hr.	1/1	120,-
<u>INDIE, Britská-Bengal Presidenci 1777-1796</u>			
*977.	1/2 rupie AH 119x-Murshidabad, 5,83 g KM-83.3	1/1	250,-
*978.	1/2 rupie r. 19, Marshidabad, 5,55 g, mincovna: Calcuta VM-97 (str. 1113) patina	1/1	250,-
<u>KANADA-Elizabeth II. 1952-</u>			
979.	1 dollar 1966 -kanoe, Ag, 23,51 g KM-64.1 n.škr.	rl/1	320,-
980.	1 dollar 1966 -kanoe, Ag, 23,15 g KM-64.1 dr.škr.,lehce zašlé	1/1	320,-

981.	1 dollar 1974 (Ag) -Winnipeg KM-88a kapsle	rl	280,-
	<u>M E X I K O</u>		
*982.	8 real 1877 Go/F.R., 27,08 g v líci 2x a v rubu 4x kontramarka KM-377.8	-1/-1	1100,-
	<u>U S A</u>		
983.	Replika 20 dolaru 1933, 40 mm, 32 g. Cu pozlacené (Au 999/1000). První ražba 2003. 9.999 edic + certifikát pravosti č. 0879, kapsle, etue	proof	500,-
984.	Replika 1 dolaru 1849, 40 mm, 32 g, Cu pozlacené (Au 999/1000). První ražba 2007, 9.999 edic Certifikát pravosti č. 00743 kapsle	proof	450,-
985.	1 dollar 1921 S -Morgan typ n.hr.	-1/-1	300,-
986.	1/2 dollar 1893 -Kolumbovská výstava kapsle dr.škr.	-1/-1	260,-
987.	1/2 dollar 1982 S -250. výr. narození George Washingtona, Ag (0,900) kapsle	proof	240,-
988.	Pamětní půl dollar 1982 S (0,900 Ag) na 250. výročí narození G. Washingtona. Od sponek propích. certifikát kapsle	proof	260,-
989.	1/4 dollar 1999 -DELAWARE, PENNSYLVANIA, obě pozlacené, raženo: 9.999 edic. Společný certifikát pravosti č. 05706 2 ks společná etue	rl	400,-

MEDAILE NUMISMATICKÉ

Č N S pobočka BRNO

990.	Ag (0,900) medaile 41,5 mm, 59,30 g, bl: královna Kontancie, hl. zpr. natoč. zpř./portál, PORTA COELI K. Zeman	rl	560,-
991.	Ag (0,900) medaile 41,5 mm, 23,08 g: popr. Jošta zpř. vzadu mor. orlice/Brněnský znak s průč. staré radn. 40 let pob. 1977 K. Zeman 300 ks BK-5/6 pat.	rl	300,-
992.	Ag (0,900) pat. medaile 42 mm, 49,27 g: kor. poprsí Přemysla Otakara II. zpř.,kol. klenby Spilberku, 1278-1978. Přemysl Otakar II. na koni vlevo K. Zeman 400 ks patina	rl	500,-
993.	žeton na 166. aukci v Brně -domnělé mince moravského krále Rastislava, podle Václava Hanky: Ag žeton 3,13 g + mosazný žeton 3,98 g 2 ks	rl	150,-

ČNS pobočka BRNO-TEPLICE

994.	Tombaková medaile 40 mm se závěsem a žluto-černou stuhou z r. 2013: 200. výr. bitvy u Chlumce 1813-2013 A:postavy vojáků vlevo,nad nimi hlava H. Colloreda Mansfelda,nápisy R:7 řádk.nápis. Autor: K. Zeman na stuze kruhový štítek s letopočtem 1813	rl/rl/1	580,-
995.	Tombaková medaile 40 mm z r. 2013: 200. výr. bitvy u Chlumce 1813-2013 A:postavy vojáků vlevo,nad nimi hlava H. Colloreda Mansfelda,nápisy R:7 řádk.nápis Autor: K. Zeman	rl	460,-

ČNS pobočka CHEB

996.	Ag (0,900) medaile 42 mm, 27,43 g: Valdštejns. znak, 20 let pob. ČNS 1989/replika 5 dukátu Jičín. 300 ks Z. Kolářský Nechan. MAV-172	rl	300,-
997.	Ag útes (0,900) medaile 30x30 mm,12,76 g: Valdštejns. znak, 20 pob. ČNS 1989/replika 5 dukátu Jičín Z. Kolářský 300 ks Nech. MAV-173	rl	240,-

ČNS pobočka TÁBOR

998.	Ag (0,900) medaile 42 mm, 43,14 g: městský znak, 30 l. pobočky 1990/kopie tzv. Husova tolaru V.Vančura	rl	450,-
------	--	----	-------

ČNS pobočka UHERSKÉ HRADIŠTĚ

999. Ag (0,900) medaile 40 mm, 30,77 g: nahore stříbr. terčík se sokolníkem, dole velkomoravský gombík, VELKÁ MORAVA/znak, 10 let pob. ČNS J. Jurčák
150 ks BK-41/1A rl 300,-

ČNS pobočka PLZEŇ

1000. Ag (0,900) medaile 40 mm, 30 g: hlava Přemysla Otara II. zpř., opis/jezdec. pečeť zl., opis, ČNS pob. Plzeň 1978, 300 ks BK-32/6 ale uvádí 50 mm, jiné Ag i váhu! n.zašlý L rl 320,-
1001. Ag (0,900) medaile 40 mm, 33,93 g: pohled do středověké mincovny, 60 let pob. ČNS 1983/pečeť Václava II. před korunovací, M. Uchytlová BK-32/7 rl 320,-

ČNS PRAHA

1002. Ag (0,750) patin. medaile 31 mm: sed. král Karel IV. zpřima, 1316-78/gotic. výzd. nad K, po str. čes. a moravs. znak. M. Knobloch 1978, 1000 ks NM a ČNS BK-1/14 1/1 170,-
1003. Ag (0,900) medaile 42 mm, 38,43 g bl: Fr. Šternberk Manderscheid, zaklad. numism. sbírky NM, hl. vl./roh numism. skříně, přes ní 7 českých mincí M. Vitanovský, ČNS rl 250,-

MEDAILE a PLAKETY

RAKOUSKO, Vídeň

- *1004. Br medaile 20 mm s raž. ouškem z r. 1892: Mezinárodní výstava hudby a divadla Vídeň 1892 A:hlava F.J.I. vpravo, opis R:5 řádk.nápis, opis. Neznačeno rl 240,-

ČECHY, Praha

- *1005. Ag (0,900) medaile 50 mm, 59,29 g bl: Obchodní a živnostenská komora v Praze A:poprsí Merkura zprava, opis R:polopostava Putiho čelně, drží korbelt Autor: J. Myslbek/ryl Stehlík 1/1 600,-

MORAVA

1006. Br jednostr. plaketa 48x65 mm z r. 1914: Joža Uprka, Sdružení moravských výtvarných umělců svým členům 1914. Poprsí vlevo, 4 řádk.nápis. Autor: J. Krepčík,razil: Anýž patina 1 180,-

ČESKOSLOVENSKO

- *1007. Ag (0,987) medaile 30 mm, 10,06 g z r. 1929: 100 výr. zavraždění sv. Václava A:stojící sv. Václav před rytíři, opis R:scéna zavraždění sv. Václava, opis Autor: O. Španiel Nov-III.B rl 500,-
1008. Ag (0,987) medaile 28 mm, 15,06 g z r. 1929: Milenium sv. Václava A:stojící sv. Václav s praporem, znak, opis R:sv. Václav na koni vlevo. Autor: O. Španiel Nov-II.E vlas.škr., n.hr. rl 320,-
1009. Ag (0,987) medaile 34 mm, 20,02 g z r. 1928: Jsem ražen z českého kovu A:státní znak, sv. Václav s rytíři, letopočty R:sv. Prokop oře s čertem, opis Autor: O. Španiel Nov-I.C vlas.škr., n.hr. rl 350,-
- *1010. Br patinov. medaile 50 mm z r. 1932: Sochař Franta Úprka A:poprsí vlevo, opis R: 2 postavy v krojích v bráně, opis, 2 řádk.nápis. Autor: Pelikán Vydalo: Sdruž. výtvarných umělců moravských svým členům 1/1 140,-
- *1011. Ag (0,987) medaile 30 mm, 10,12 g z r. 1933: Antonín Švehla A:poprsí vlevo, opis R:kráčející rozsévač vpravo, opis. Autor: Šejnost BO-096c dr.škr.rub rl 500,-
1012. Ag (0,987) medaile 35 mm, 13,56 g z r. 1938: X. Vše-

	sokolský slet v Praze 1938 A: stojící sokol s rozepjatými křídly, opis, nápis R: mapa republiky, opis, letpočty. Autor: M. Kužel	rl	200,-
1013.	Větší jednostr. Ag ovál. medailon (0,900) 30x49 mm s raž.oušk.: „Věrné naše milování“ + dtto 2 str. Ag (0,900) medaile 18,5x 24 mm s oušk., nápis v R 2 ks 1, n.hr.	1/1	260,-
1014.	Ag (0,500) medaile 28 mm z r. 1948: XI. všesokolský slet v Praze r. 1948 A: hlava dívky vlevo, opis R: sokol s rozepjatými křídly, opis. Autor: Horejc n.škr.	1/1	190,-
1015.	Ag (0,500) medaile 28 mm, 13,84 g z r. 1948: XI. Všesokolský slet v Praze 1948 A: hlava dívky vlevo, opis R: sokol na větvičce, opis. Autor: Horejc lehce zašlé	1/1	100,-
*1016.	Br postříbě. plech. medailon, -stejný motiv podle Mánesa „Vesnická svatba“, K. Otáhal 1949, 41,5 mm bl., neznačeno Spona 41,5x41,5 mm	-1	100,-
	<u>Č R - Olomouc</u>		
1017.	Ag (0,999) medaile 40 mm, 28,94 g z r. 2004: Replika tolaru olomouckého biskupa Františka Dietrichsteina se sv. Václavem. Autor: Jan Lukáš, raženo: 1000 ks razil: Jablonec kapsle, certifikát, etue	rl	600,-
	<u>ČESKOSLOVENSKO-Plzeň</u>		
1018.	Br patinov. medaile 41 mm z r. 1937: Hynek Palla (1837-1896), hudební skladatel a náčelník Sokola 100. výr. narození A: poprsí čelně, opis, letpočty R: lyra, větvičky, opis. Autor: O. Walter	1/1	160,-
	<u>ČESKOSLOVENSKO-Praha</u>		
1019.	Ag (0,900) lešť. medaile 38 mm, 24,61 g: poprsí Karla IV. zpř. 1346-78/sv. Václav a Karel IV. před Karl. univers. 1348. Vydal Supraphon a Lyra Prag. Zd. Kolářský 1978 prův. lístek	proof	190,-
1020.	tzv. Svatováclavský denár 1929 na 1000 let úmrtí 1,63 g Autor: J. Šejnost	rl	80,-
1021.	Ag napodobenina denáru sv. Václava 22 mm, 4,52 g z r. 1929 Autor: J. Šejnost Bo-124b	1/1	140,-
1022.	Ag (0,900) číslovaná medaile 40 mm, 39,44 g z r. 1991: Všeobecná československá výstava Praha 1991; Státní mincovna Kremnice A: dívka s výstavní budovou, opis R: V korunované kartuši razící lis, opis, letopočty, na hraně č. 421 Autor: D. Zobek/M. Ronai etue, karta	proof	500,-
	<u>TŘEBÍČ</u>		
1023.	Al medaile 30 mm z r. 1908: Krajinská výstava v Třebíči 2. - 30. 8. 1908 A: symboly lidské práce, 4 řádkový nápis R: ve věnci znak Třebíče Neznačeno kapsle dr.škr., dr.hr.	2/2	60,-
	<u>ČESKÁ REPUBLIKA</u>		
1024.	Ag (0,900) pat. medaile 40 mm, 34,19 g: „Bitva 3 císařů“, med. Napol., Fr. II a Alex./3 šavle a 3 orlice 1805, K. Zeman, č. 16 z 50 kusů prův. lístek	1/1	480,-
1025.	Cu medaile 40 mm bl (1991): Bitva 3 císařů u Slavkova r. 1805 A: ve věnci medailony 3 císařů s nápisy, dole lebka R: napoleonský orel drží ve spárech koruny rakousk. a rusk. orla pod nimi 3 šavle. K. Zeman Vydalo: Histor. muzeum Slavkov u Brna 300 ks KZ-59	rl	150,-
1026.	Br postříbě. medaile 40 mm z r. 1997: František Ferdinand d Este (1863-1914) A: hlava čelně, opis R: zámek Konopiště, opis M. Kožuch 97, razila: Kremnice	proof	200,-

1027.	Ag (0,999) medaile 34 mm, 16 g z r. 2008: Světová výstava poštovních známek Praga 2008 R:postava Merkura, známky, nápis R:průhled přes Hradčanské náměstí, katedrála sv. Víta, razítko výstavy. Autor: K. Zeman KZ-209 kapsle, etue, certifikát	proof	350,-
1028.	Cu posťříbř. a pozlac. medaile 40 mm bl: Sv. Václav -z edice panovníci v Čechách A:jezdecká socha sv. Václava čelně, koruna, 3 řádk .nápis R:koruna s kamenem nesená 2 lvy a orlicí, nápis. Neznačeno certifikát pravosti č. 4690 kapsle	proof	750,-
1029.	Ag (0,999) medaile 34 mm, 16,12 g bl: Karel IV. největší osobnosti českého národa A:poprsí Karla IV. vpravo, v pozadí chrám, nápis R:český lev vlevo, opis, kolem 16 orlic. Autor: Oppl kapsle	proof	300,-
1030.	Cu pozlac. medaile 40 mm, 32 g: Replika svatováclavského dukátu s č. 660. Certifikát pravosti č. B 08435 kapsle, etue	proof	700,-
1031.	Cu pozlac. medaile 33 mm, 14,6 g bl: První prezident USA George Washington (1789-1797) A:poprsí mírně vlevo, opis R:orel s hvězdou na prsou, opis. Certif. pravosti č. 00309, vydáno: 9.999 edic kapsle, etue	proof	600,-
1032.	Cu pozlac. medaile 33 mm, 14,6 g bl: 16. prezident USA Abraham Lincoln (1861-1865) A:poprsí mírně vpr. opis R:orel s hvězdou na prsou, opis. Certif. pravosti č. 00293. 9.999 edic kapsle, etue	proof	600,-
1033.	Cu pozlac. (Au 999/1000) medaile 40 mm, 32 g: 125 let sochy Svobody A:socha, nápisy, element Swarovski R:pochodeň sochy, 9 řádk.nápis, opis. Certifikát pravosti č. 00141 kapsle, etue	proof	600,-
1034.	Cu pozlacená (Au 999/1000) medaile 70 mm, 137 g.: Mayský kaledář. První ražba v r. 2012. Raženo: 5128 edic, certifikát pravosti č. 0069 kapsle, pouzdro	proof	600,-
1035.	Cu pozlac. (Au 999/1000) medaile 70 mm, 137 g: Gigant Mayu, Hunab Ku. První ražba v r. 2012 kapsle, pouzdro	proof	600,-
1036.	Sada lešť. Ag (0,925) edailí 40 mm, 20,50 g -Vydano r. 2000 na české světce: sv. Cyrila a Metoděje, Ludmily, Václava, Vojtěcha, Prokopa a Anežku. M. Puccin „NUMISMATIKA" 6 ks Dárková etue. modrý samet	proof	1500,-
1037.	Sada Cu pozlac. medailí 50 mm, 54 g: -ražby českých bankovek: 50 až 5000 Kč/1997-2009 s barev. bankovkou na líci. První ražba v r. 2011, raženo: 9999 kompl.edic Každá medaile má svůj certifikát pravosti, 7x kapsle Ulož. v luxusní kazetě z ušlecht. dřeva 7 ks + certifik.	proof	6500,-
1038.	Gigant Evropa: soubor Cu posťříbř. a pozlac. medailí 70 mm, 137 g. E/FREEDOM SOLIDARITY; U/UNITED IN DIVERSITY; R/ROMAN TREATY; O/ONE CURRENCY 4x certifikát pravosti, 4x kapsle, celkem: 4 ks	proof	1200,-
	ČESKÁ REPUBLIKA-Jihlava		
*1039.	Ag (0,900) jednostr. medaile 31 mm, 9,80 g: Vyd. město Jihlava Odražek stříbrného typáře pečeti města Jihlavy z posl. čtvrtiny 15. stol./lev v kartuši, opis bl., Neznačeno	1	180,-
	SLOVENSKÁ REPUBLIKA		
1040.	Sada Cu pozlac. medailí 50 mm, 54 g -ražby slovenských bankovek: 20 až 5000 Sk/1993-95 s barev. bankovkou na líci. Každá medaile má certif. pravosti. Raženo 9999 komplet. edic. Ulož. v luxusní kazetě z ušlechtilého dřeva, 7x kapsle, 7 ks + certifik.	proof	6500,-

SLOVENSKÁ REPUBLIKA-Trenčín

1041. Ag (0,900) pat. medaile 40 mm, 34,29 g: hlava gen. M.R. Štefánika zpr., lip. listy, opis/památník, dole znak, opis. Vyd. pob. SNS Trenčín. M. Vávro 1990 1/1 350,-

EVROPSKÁ ÚNIE

1042. Ag (0,999) zlac. medaile 40 mm, 17,85 g bl: -Belgie A:belgické motivy, opis R:mapa EU, opis kapsle proof 360,-

1043. Ag (0,999) zlac. medaile 40 mm, 19,98 g bl: -Francie A:francouzské motivy, opis R:mapa EU, opis kapsle proof 360,-

1044. Ag (0,999) zlac. medaile 40 mm, 18,06 g bl -Itálie A:italské motivy, opis R:mapa EU, opis kapsle proof 360,-

1045. Ag (0,999) zlac. medaile 40 mm, bl, 17,93 g -Lucembursko A:lucemburské motivy, opis R:mapa EU, opis kapsle proof 360,-

1046. Ag (0,999) zlacená medaile 40 mm, 19,94 g bl -Řecko A:řecké motivy, opis R:mapa EU, opis kapsle proof 360,-

1047. Ag (0,999) zlacená medaile 40 mm bl, 19,96 g -Slovensko A:slovenské motivy, opis R:mapa EU kapsle proof 360,-

FRANCIE-Paříž

1048. Br medaile 50 mm z r. 1924: Ministerstvo zemědělství Paříž 1924 A:dvě stojící ženy proti sobě, v pozadí sejíjí muž, opis R:různé plodiny, deska s 3 řádk.nápisem, opis. Autor: Alphée Dubois dr.hr., skvrnky 1/1 240,-

NĚMECKO

1049. Ag (0,999) sada medailí 30 mm, 8,5 g: Rodina císařovny Sissi. Sissi sama, rodiče Sissi, Sissi a F.J.I. A:poprsí opis R:korunovační insignie. Neznač., Vydala: Göde, certifikáty s čísly 0147, 1012 a 1802, 3x kapsle, vše v krásné dřevěné kazetě 144x125 mm se zn. firmy 3 ks proof 460,-

NĚMECKO-Berlín

*1050. Cu medaile 45 mm z r. 1844: Na památku výstavy něm. živnostenských výrobců v Berlíně r. 1844 A:sedící Germánia vlevo s mečem a věncem, nápis, opis R:lokomotiva na mostě, kolem ve věnci 5 znaků společ. živnostn. kolem opis. Značeno: Loos D.-Lorenz F./Schling F. dr.škr., hr. 1/1 180,-

RAKOUSKO-republika

1051. Ag (0,900) kalendářní medaile 40 mm na rok 1972. A:Saturn na lodi vlevo, nápisy R:kalendář Autor: Köttendorfer patina 1/1 420,-

RUMUNSKO-Timisoara

1052. Ag (?) nepunc. medaile 43 mm s orig. ouškem, 25,07 g z r. 1923: II. cena v atletických závodech zemí Rumunska, Jugoslávie, Polska a ČSR A:běžící atlet vpravo, písmena: F-S/S-R, opis R:v kruhu opis a věnce, dorytá římská číslice II. škr.rub. 1/1 200,-

MEDAILE STŘELECKÉ**BASILEJ**

1053. Ag litá oválná medaile 28x32 mm z r. 1979, 6,30 g: A:stojící divý muž se stromem a znakem města, opis R:3 řádkový nápis 1/1 170,-

EPPAN - Tyroly

*1054. Br. postříběž. medaile 39 mm, 16,82 g z r. 1901: Mistrovské střelby 1901 Eppan A:bohyně s mečem, dole 4 znaky, opis R:ve věnci 5 řádk.nápis, kolem opis skvrnky rl/1 550,-

FRANKFURT nad Mohanem

- *1055. Sn medaile 40 mm, 28,89 g z r. 1862: 1. zemské spolkové střelby r. 1862 A:znak města v ozdobách, kolem opis R:2 zkřížené pušky,klobouk,opis. Značeno: Hartwig PB-0 několikrát hr.,n.škr. 1/1 500,-

FRANKFURT nad Odrou

- *1056. Br postříběř. medaile bl, 42 mm, 41,14 g: Střelecké závody A:dva znaky s klenoty,pruská orlice,5 řádk. nápis,opis R:střelecký emblém,opis. Autor: G. Loos/H. Lorenz PB-256 rl 800,-

ST. GALLEN

- *1057. Ag plaketa 46x63 mm, 63,58 g: Střelecké závody 1904 A:medvěd s praporem a znakem,letopočet,3 řádk.nápis R:Helvetia věnčí vítěze,dole Amorek s terčem. Autor: Hans Frei PB-1136 patina 1/1 2000,-

ŠVÉDSKO

1058. Br medaile 34 mm, 16,93 g z r. 1830: Střelecká medaile, udělovaná od r. 1830 A:hlava krále Oscara vpravo,opis R:ve věnci prázdná plocha (neudělano), opis. Značeno: L.P.L. 1/1 280,-

VÍDEŇ

1059. Sn medaile 31 mm, 8,67 g z r. 1868: 3. spolkové německé střelby Vídeň 1868 A:korunovaný 2 hlavý orel, kolem 16 znaků,opisy R:budova střelnice,dole terč a nápisy na stuže. Značeno: A. Beer PB-0 dr.škr.,skvrny -1/-1 250,-
- *1060. Br. zlac. medaile 33 mm s raž. ouškem, 14,54 g z r. 1898: 5. rakouské spolkové střelby r. 1898 A:poprsí F.J.I. vpravo,opis R:2 hlavý císařský orel s terčem a vlajkami,opis. Neznačeno PB-0 1/1 400,-
- *1061. Mosazná postříběř. medaile 40 mm z r. 1925: IX. cena mistrovství Vídně ve střelbě pro presidenta Dr. Michela Hainische A:terč a stojící střelec s puškou R:7 řádk.rytý nápis. Neznačeno 1/1 800,-

FALERISTIKAM a ODZNAKY**RAKOUSKO-UHERSKO**

1062. Karlův vojenský kříž 1916 Měř-18 1/-1/-1 150,-

ČESKOSLOVENSKO

1063. Řád Bílého lva „Za vítězství-kříž řádu" Věrná jednostranná replika-sběratelské vyhotovení, rudý a modrý smalt + certifikát pravosti č. 0788 VM-25/2 rl 900,-
- *1064. Pamětní medaile DOK „Za věrné služby za léta 1918-1919", -na stužce hvězdička VM-76 1/1/-1 850,-
1065. Odznak „Střelec z lehkého kulometu" Krubl: 16-2/1 1 300,-
- *1066. Pamětní smalt. odznak na stužce: 40 let vojenských veteránů ČSR bílý a zelený smalt, zlaceno 1/-/1 950,-
1067. Konvolut armádních označení a odznaků ČSR, ČSSR a ČSFR, celkem: 2 plata = 150 ks. Seznam přiložen x 450,-
1068. Konvolut odznaků měst a míst, 1 plata = 190 ks Seznam přiložen x 400,-
1069. Konvolut výročních odznaků a medailí (10 až 700 let) celkem: 2 plata = 315 ks. Seznam přiložen x 600,-
1070. Odznaky spolků a organizací, celkem: 2 plata = 310 ks Seznam přiložen x 700,-
1071. Konvolut odznaků vědeckých a výzkumných ústavů 1 plata = přes 200 ks. Seznam přiložen x 400,-

1072.	Konvolut odznaků zdravotnictví: zdravotnické podniky, léčebné ústavy a instituce, oceňovací odznaky celkem: 1 plato = 100 ks Seznam přiložen	x	220,-
1073.	Konvolut odznaků z oblasti kultury a vzdělávání, celkem: 2 plata = 160 ks. Seznam přiložen	x	300,-
1074.	Konvolut oceňovacích sportovních odznaků + záznamní knížka uchazeče o odznak zdatnosti, 1 plato = 100 ks. Seznam přiložen	x	300,-
1075.	Konvolut odznaků z oblasti peněžnictví, celkem: 1 plato = 230 ks. Seznam přiložen	x	400,-
1076.	Konvolut odznaků dopravy a spojů, celkem: 2 plata = 400 ks. Seznam přiložen	x	100,-
1077.	Konvolut odznaků výrobních družstev. Celkem: 1 plato = 110 ks. Seznam přiložen	x	200,-
1078.	Konvolut firemních odznaků, celkem: 3 plata=1.100 ks Seznamy přiloženy	x	900,-
1079.	Konvolut odznaků z oblasti potravinářství, pohostinství a pivovarů, 1 plato = 200 ks. Seznam přiložen	x	300,-
1080.	Konvolut odznak akci, 1 plato=170 ks Seznam přiložen	x	240,-
	<u>ČESKOSLOVENSKO-Moravská Ostrava</u>		
*1081.	Br medaile na stužce: „Moravsko-slezský svaz podp. spolků vysloužil. vojinů v Morav. Ostravě 1918-1928" <u>ČESKOSLOVENSKO-Olomouc</u>	1/1/-1	800,-
1082.	Br plechový odznak 20x26 mm na jehle: „Moravská brigáda Olomouc 8. 5. 1945-1946" část trikolory <u>ČESKOSLOVENSKO-Praha</u>	1	120,-
1083.	Al odznak 30x19 mm na jehle: „30 let dělostřeleckého pluku pražského, J. Žižky z Trocnova 1917-1947" Značeno: Vavřík <u>ČESKOSLOVENSKO-Slavonice</u>	1	190,-
1084.	Br postř. plech. odznak 32x39 mm na jehle z r. 1923: Výstava Slavonice. Znak města, 2 řádk. nápis -vše negativní letovaná jehla <u>BULHARSKO</u>	1	100,-
1085.	Řád -stříbrný lev na smaltované bílé hvězdě	1/1/1	300,-
*1086.	Řád 9. září 1944	1/-/1	500,-
1087.	Řád Bulharské lidové republiky, II. tř. <u>BULHARSKO-Sofie</u>	1/-/1	320,-
*1088.	Smaltov. kosočtverečný odznak na šroubu 35x45 mm bl Ve zlaceném smalt. oválu smalt. znak města. Za zásluhy? dr.poškoz.smalt, rudý, modrý, zelený, žlutý a bílý smalt -pěkný- <u>FRANCIE</u>	1	250,-
1089.	Medaile „Národní obrana" na stuze štítek s nápisem: „Troupes Aeroportes"	1/1/1	480,-
1090.	Br připín. odznak 46x38 mm: „103. dělostřelecký pluk" <u>N D R</u>	1	130,-
1091.	Řád rudého praporu práce + náprsní stužka I. stupeň 2 ks orig.etue	1/-/1	850,-
1092.	Řád rudého praporu práce + náprsní stužka II. stupeň 2 ks orig.etue	1/-/1	850,-
1093.	Řád rudého praporu práce + náprsní stužka III. stupeň 2 ks orig.etue <u>O S N</u>	1/-/1	800,-
1094.	Medaile „Za boje v Koreji" chybí špendlík <u>RAKOUSKO-republika</u>	1/1/-1	650,-
*1095.	Vyznamenání „Za zásluhy o Rakouskou republiku" celostříbrné orig.etue s adresou výrobce	1/-/1	1700,-

VELKÁ BRITÁNIE

1096. Medaile Jiřího V. „Za vynikající chování v poli“
kopie -R- jako BJK-B 8 1/1/1 550,-

Zahraniční odznaky

1097. 5 kompletů zahraničních odznaků: a) Evropa; b) Německo; c) Rusko a SSSR; d) Mimoeropské země; e) Neznámé a nezařazené odznaky, seznamy přiloženy celkem: 7 plat = 690 ks x 1200,-

KONVOLUTY

1098. mincí světa, obsahuje mince 43 států Evropy, včetně Československa, Slovenska i zemí mimo evropských -zajímavé celkem: 240 ks x 160,-

1099. mincí světa obsahuje mince: Františka II., F.J.I., Rumunska, Jugoslávie, Německa, NDR, Maďarska, Rakouska-rep., USA, Českoslov., Polska, Francie celkem: 105 ks x 60,-

1100. mincí světa obsahuje mince: František II., F.J.I., Německa, NDR, Českoslov., Itálie, Rumunska, Jugoslávie, Maďarska, USA, Polska, Turecka, SSSR, Rakousko-repul. celkem: 88 ks x 50,-

1101. Album s mincemi: 10 listů s 271 mincemi světa x 150,-

PAPÍROVÁ PLATIDLA

ČESKOSLOVENSKO

1102. 5 Kč/1919 s. 0027 BHK-8 prodřený střed -3 100,-

1103. 10 Kč/1927 s. N č. 581776 BHK-22e neperf. 1 160,-

1104. 100 Kčs/1931 s. Zb č. 990908 BHK-25b Specimen N 200,-

1105. 1000 Kč/1932 s. C č. 0918423 BHK-26 neperf. 3 600,-

ČECHY a MORAVA

1106. 100 K/1940 I. s. 10B č. 344551 BHK-32 Specimen 0 120,-

1107. 100 K/1940 I. s. 22B č. 370029 BHK-21 neperf. -1 140,-

1108. 100 K/1940 II. s. 34A č. 254805 BHK-33a neperf. 1 100,-

1109. 500 K/1942 II. s. Fa č. 519984 BHK-36 Specimen N 120,-

1110. 10 K/1942 s. Nb BHK-37c perf. NEPLATNÉ N 200,-

ČESKOSLOVENSKO

1111. 50 Kčs/1948 s. A 15 perf. 3 md BHK-81b N 180,-

1112. 100 Kčs/bl (1945) s. JP 2 ks neperf. BHK-74 0, N 200,-

1113. 100 Kčs/bl (1945) s. JD,JP 2 ks neperf. BHK-84 N 200,-

1114. 1000 Kčs/1945 I. s. 01b č. 270956 BHK-78b neperf 0 160,-

1115. 5000 Kčs/1945 s. 14 A perf. 3 md BHK-79 N 260,-

ANGOLA

1116. 1000 escudos/10.6.1970 s. r4Ei 165100 -R- P-98 -1 100,-

JUGOSLÁVIE

1117. 10 dinárů/1.11.1920 s. AP 063253 P-21 skvrnky -1 200,-

NĚMECKO-3. říše

1118. 20 RM/16.6.1939 -podtiskové písmeno „W“
s. J 10079560 P-185, BHK-D4 platila na našem území 0 200,-

1119. 5 RM/15.9.1944 -pro Wehrmacht PR-525 N 100,-

PORTUGALSKO

1120. 10 escudos/13.1.1925 s. 1EG 150098 -R- P-62 2 350,-

LITERATURA

1121. R. Bruner, V. Klíma: **Sedmdesát let ČNS**. Soupis medailí a žetonů vyd. NSČS a ČNS, cca 211 ks. Větš. vyobraz. Historie, vývoj a činnost společnosti. Vyd. ČNS pob. v Chebu 1988 brožované N 35,-

1122.	Dukát Brno: Nejstarší české mince . Dosažené ceny českých denárů a brakteátů 1990-2011 na českých a cizích aukcích. Řazeno podle Cacha, 159 str. brožov.	N	180,-
1123.	M. Karásek, B. Konešová: Rakúsko-Uherské pamätné čiapkové odznaky v zbierkách NBS-Múzea mincí a medailí v Kremnici, 28 str., 135 pol., formát A4, barevné foto v textu. Vydáno: 2010 brožované	N	25,-
1124.	Felix Kilian: Diplomový čestný odznak krále Karla IV. Českoslov. národních gard, 322 str. křídového papíru, mnoho č.b. vyobr. v textu, 30 barevných tabulek, 1. vydání 2004, Felix Kilian vázané	n	220,-
1125.	Em. Paar, Fr. Sprinzl: Die Siegel der Stadt Zlabings im Laufe der Jahrhunderte , celkem: 30 str, 27 str. kreseb razítek a pečetí + 3 str. textu. Vydáno: Stuttgart 1971 brožované	zach.	50,-
1126.	Karel Peukert: Bílé peníze Vladislava II. , 18 str., kresby v textu. kopie	zach.	20,-
1127.	Eduard Polívka: Padělek denáru knížete Václava Svatého , 6 str., foto v textu. Vydáno: 1966 brožov.	zach.	20,-
1128.	Rakouské feniky , 17 str. textu, 13 str. perokreseb mincí -řazení podle Luschina jednostranná kopie	zach.	20,-
1129.	J. Smolík: Pražské groše a jejich díly 1300-1547 dopln. K. Castelin a I. Pánek, 134 str., 7 tab. vyobr. 1 mapa kontramark. měst. ČNS Praha 1971 váz.	zach.	50,-
1130.	Dietrich Herfurth: Sowjetische Auszeichnungen 1918-1991 + Auszeichnungen der Mongolischen Volksrepublik 1924-1992 , kapesní formát, 203 str., brožované, barevné foto v textu. Ceny v Eurech, vpisované poznámky	použ.	100,-
1131.	Kolektiv: Numismatický časopis XX. (1961) vydává Num. spol. českoslov. v Praze. Obsahuje mimo jiné K. Castelin „O chebském mincovnictví 12. a 13. stol.“ 111 str., 2 tabulky foto, brožované	zach.	160,-
1132.	NBS a Muzeum Kremnica: Mincovňa Kremnica 41 str, formát 21x12 cm, foto v textu brožované	N	35,-
1133.	L. Baletka, J. Louda: Znaky měst Severomoravského kraje , 97 str., 32 str. barevných příloh, kresby v textu vázané, menší formát. Vydal: Profil Ostrava 1980 natržený přebal	zach.	20,-

**Sálová aukce je u konce.
Můžete ale získat i zajímavé položky v aukci korespondenční.
Limitní lístky jsou k dispozici u vystavených položek**

ČESKOSLOVENSKO

1134.	10 haléř 1922, 24-27, 30, 32, 34 8 ks 1/1 až	rl	120,-
1135.	10 haléř 1922, 28, 33 (-R-), 34, 36 5 ks -pěkné-	1/1	200,-
1136.	10 haléř 1925	1/1	40,-
1137.	10 haléř 1936, 37, 38 celkem: 3 ks dr.hr.	rl	150,-
1138.	20 haléř 1921, 22, 24, 26, 27, 28(2x); 10 a 25 haléř 1962 celkem: 9 ks -2/-2 až	-1/-1	40,-
1139.	20 haléř 1921, 22, 24, 26-28, 37, 38 8 ks 2/2 až	-1/-1	50,-
1140.	20 haléř 1929 skvrny koroze	1/1	75,-
1141.	50 haléř 1921, 22, 24, 1931 celkem: 4 ks 2/-1 až	-1/-1	40,-
1142.	50 haléř 1925 -lepší-	-1/-1	120,-
1143.	50 haléř 1931 -pěkný- skvrnka, n.škr.	rl	50,-
1144.	1 Kč 1928-1938; 1930 (-1/-1) -kompletní sada mincí celkem: 8 ks -1/-1 až	1/1	60,-
1145.	1 Kč 1930 -lepší- skvrnky, n.škr.	1/-1	120,-

1146.	1 Kč 1930 -lepší-	-1/-1	85,-
1147.	5 Kč 1925 (CuNi) n.škr.	-1/-1	100,-
1148.	5 Kč 1926 (CuNi) dr.škr.,skvrnky	-1/-1	85,-
1149.	5 Kč 1928, 29, 30, 31 -vše Ag celkem: 4 ks dr.škr.,dr.hr. 2/2 až	-1/-1	200,-
1150.	5 Kč 1930 (Ag) n.škr.,skvrnka v líci	-1/1	30,-
1151.	5 Kč 1938 -var.: obrácené vlnovky na hraně 2 ks	1/1	30,-
1152.	10 Kč 1930 dr.škr.	-1/-1	80,-
1153.	10 Kč 1931 (1/1); 5 Kč 1928 (1/1), 1930 (-1/-1) 1930 (-2/-2, škr.) celkem. 4 ks	x	120,-
1154.	10 Kč 1932 škr.	-1/-1	60,-
1155.	10 Kč 1932 (1/1); 5 Kč 1930 (2/2) 2 ks dr.škr.,dr.hr.	x	110,-
1156.	10 Kč 1932 (-1/-1, škr.), Slovenský štát: 10 Ks 1944 -Pribina bez křížku 2 ks -1/-1 až	1/1	120,-
1157.	1 halěr 1955, 56, 57 celkem: 3 ks	rl	35,-
1158.	Konvolut 1 halěrů 1986 celkem: 50 ks	rl	20,-
1159.	3 halěr 1953, 1963 2 ks	rl	35,-
1160.	5 halěr 1953 (2x), 1954; 3 halěr 1953, 1954 5 ks	rl	200,-
1161.	5 halěr 1974, 75, 76 celkem: 3 ks	rl	80,-
1162.	5 halěr 1977, 78, 79 celkem: 3 ks	rl	40,-
1163.	5 halěr 1980 -ražen jen pro sady -R-	rl	110,-
1164.	10 halěr 1953 -Kremnice a Leningrad 2 ks 1/1	rl	50,-
1165.	10 halěr 1962, 1966-1971 celkem: 7 ks -krásné-	rl	50,-
1166.	10 halěr 1963 dr.škr.	1/1	50,-
1167.	10 halěr 1964 -lepší- skvrnka	1/1	50,-
1168.	10 halěr 1969, 1971 2 ks	rl	40,-
1169.	20 halěr a 10 halěr 1982, 1983; celkem: 4 ks	rl	50,-
1170.	Kompletní sada 20 halěrů 1972-1992 celkem: 21 ks	rl	100,-
1171.	20 halěr 1948, 49, 50; 50 halěr 1947, 48, 49 (-R-) celkem: 7 ks	rl	60,-
1172.	25 halěr 1953 -Kremnice; 10 halěr 1953 (rl) 2 ks	rl/1, rl	60,-
1173.	25 halěr 1963 -krásný-	rl	20,-
1174.	50 halěr 1947 -krásný-	rl	50,-
1175.	50 halěr 1978 -varianta číslice "8" v letopočtu 2 ks skvrnky,nep.škr.	1/1	30,-
1176.	50 halěr 1981 -ražen jen pro sady -R-	rl	110,-
1177.	1 Kčs 1946, 1947 (-R-) -obě CuNi -krásné- 2 ks	rl	70,-
1178.	2 Kčs 1947, 1948 2 ks -krásné	rl	40,-
1179.	2 Kčs 1977 -lepší- šmouha	rl	40,-
1180.	2 Kčs 1987 -ražena jen pro sady -R-	rl	180,-
1181.	5 Kčs 1966 -var.: letop. do obloučku dr.škr.,n.hr.	1/1	60,-
1182.	5 Kčs 1989 -pěkná- vlas.škr.	rl	30,-
1183.	10 Kčs 1990 --plné jméno autora: RONAI -lepší- Nov-83e .škr.	1/1	90,-
1184.	10 Kčs 1990, 1993 -T. G. M.; 1991, 1993 -Štefánik; 1992 -Rašín celkem: 5 ks BJ až	rl	50,-
1185.	10 Kčs 1954 -SNP n.škr.	1/1	50,-
1186.	10 Kčs 1954 -SNP vlas.škr.	1/1	90,-
1187.	10 Kčs 1955 -osvobození	1/1	90,-
1188.	10 Kčs 1955 -osvobození n.škr.	1/1	50,-
1189.	100 Kčs 1980 -spartakiáda	rl	100,-
1190.	100 Kčs 1981 -O. Španiel	rl	100,-
1191.	100 Kčs 1983 -K. Marx	rl	100,-
1192.	100 Kčs 1985 -P. Parlér	rl	100,-
1193.	100 Kčs 1990 -Jan Kupecký kapsle	rl	140,-
1194.	100 Kčs 1991 -Stavovské divadlo	rl	130,-
1195.	50 Kčs 1991 -parník Bohémia	rl	60,-
1196.	50 Kčs 1991 -Mariánské lázně	rl	60,-
1197.	100 Kčs 1992 -Moravské zems. muzeum v Brně	rl	120,-

ČESKÁ a SLOVENSKÁ REPUBLIKA

1198. Konvolut neplatných 50, 20 a 10 haléřů		
-různé ročníky celkem: 42 ks	x	16,-
1199. 20 haléř 1942 (Al) celkem: 3 ks dr.hr. 1/1 až	rl	120,-
1200. 1 Ks 1942	rl	80,-

U H R Y a SEDMIHRADY

<u>Marie Terezie 1740-1780</u>		
1201. poltura 1763 S/P.-H, K-M -Cu	-2/3	40,-
<u>Josef II. 1765-80-1790</u>		
1202. 3 krejcar 1781 B No-31 m.o.	3/2	60,-
1203. 1 krejcar 1774 S Nov-3	-2/2	40,-
1204. 1 krejcar 1790 S, 1782 B 2 ks Nov-18 -1/-1	-2/-2	40,-
1205. 1/2 krejcar 1781 B, A 2 ks Nov-17 patina -2/2	-2/-2	30,-
1206. 1/4 krejcar 1782 B, 1781 A -oba 2x 4 ks Nov 16 3/3	až -2/2	30,-
1207. 1/4 krejcar 1777 S Nov-1	-2/2	50,-

RAKOUSKO

<u>Marie Terezie 1740-1780</u>		
1208. 1/2 krejcar bl Nov-8	2/-1	30,-
1209. 1 soldo 1763 G, Graz Nov-50	2/2	30,-
1210. Konvolut 4 krejcarů a 1 krejcarů z let 1762-1868 celkem: 11 ks horší zachovalosti	x	30,-
1211. 1 heller 1765 bz, Vídeň Nov-2	2/-1	30,-
<u>František Lotrinský 1740-1765</u>		
1212. 1 krejcar 1760 W, 1762 W 2 ks Nov-7	2/-1	50,-
1213. 1 krejcar 1760 W Nov-7 tmavá patina, dr.koroze	-1/-1	30,-
1214. 1/2 krejcar bl Nov-5 tmavá patina	-2/2	20,-
1215. 1 fenik 1759, 1765 -oba W-I Nov-2 3/2,	2/-1	40,-
<u>Josef II. 1765-80-1790</u>		
1216. 1/2 krejcar 1772 W Nov-2 černá pat., dr.vady střížku	2/2	50,-

MINCE FRANTIŠKA II.

1217. 6 krejcar 1795 A (2/2), 1795 B (3/3, okraj) 2 ks No-25	x	50,-
1218. 6 krejcar 1800 B (Cu) No-13 vady střížku v L+R	-1/-1	40,-
1219. 5 krejcar 1815 A, 1820, 1821 A 3 ks No-34,35	-2/-2	60,-
1220. 5 krejcar 1815 (-2/-2), 1818 B (-2/3), 1821 G (3/3) celkem: 3 ks No-34,35	x	60,-
1221. 3 krejcar 1794 A No-29 ouško	2/-1	40,-
1222. 3 krejcar 1812 S No-19 zelená patina	-2/-2	30,-
1223. 3 krejcar 1815 V (-2/2, škr.), 1826 A (-2/-2), 1828 A (3/-2, škr.) 3 ks No-30,32	x	60,-
1224. 1 krejcar 1794 H, 1803 H 3 ks Nov-6,7	-2/2	150,-
1225. 1 krejcar 1800 A, B, C, S 4 ks Nov-10 2/2 až	-1/1	60,-
1226. 1 krejcar 1812 A, B, E, S 4 ks Nov-18 -2/2 až	-1/-1	60,-
1227. 1 krejcar 1816 A, B, G (-2/2), O (-1/-1), S celkem: 5 ks Nov-22 -2/2 až	-1/1	120,-
1228. 1/2 krejcar 1800 A, C, 1812 A, S, 1816 A, S 6 ks Nov-9,17,21 -2/2 až	-1/-1	50,-
1229. 1/4 krejcar 1800A, 1812 A (2x), 1812 B, 1816 A, B, S celkem: 7 ks Nov-8,16,20 2/2 až	1/1	50,-
1230. 1 groš polský 1794 bz -Vídeň Nov-116	2/-2	40,-

MINCE FERDINANDA V.

1231	3 krejcar 1836 A -FERDINANDUS No-1	3/3	60,-
1232.	3 krejcar 1839 A (-1/-1, 1 mm vyštiplá hrana), 1846A 2 ks No-2	-3/3	60,-

MINCE FRANTIŠKA JOSEF I.

1233.	10 krejcar 1868 KB –dlouhý opis -R- Nov-24 pórovitý	-2/-2	60,-
1234.	4 krejcar 1861 E -R-	-3/3	100,-
1235.	4 krejcar 1868 KB dr.hr.	2/-1	70,-
1236.	1 krejcar 1851 A tmavá patina	-1/1	65,-
1237.	1 krejcar 1859 A (kor.), 1868 KB, 1881 bz (díрка) 3 ks	-1/-1	20,-
1238.	1 krejcar 1868, 78 ,91- vše KB celkem: 3 ks	-2/-1	30,-
1239.	5/10 krejcaru 1858 A, 1877 B, 1881 bz, 1885 bz celkem: 4 ks	-2/-2 až 1/1	50,-
1240.	1 koruna 1893 bz	-2/2	50,-
1241.	1 koruna 1896 bz	-2/2	100,-
1242.	1 koruna 1898 bz	-2/-2	40,-
1243.	1 koruna 1902 bz dr.škr.	2/-1	140,-
1244.	1 koruna 1912; 1 halěr 1912 -obě bz	-1/1	60,-
1245.	20 fillér 1893, 94, 1916 -vše KB 3 ks	2/-1 až	20,-
1246.	20 halěr 1893, 94, 1907, 11, 16-18 -vše bz 7 ks tmavá patina,n.škr.	2/2 až 1/1	50,-
1247.	20 halěr 1893, 94, 1911, 16 -vše bz 4 ks	2/2 až	20,-
1248.	20 halěr 1907 bz -lepší-	1/-1	50,-
1249.	20 halěr 1916, 17, 18 -vše bz a Fe 3 ks	n.kor. 1/1	22,-
1250.	10 halěr 1893, 94, 95, 1907, 08, 10, 15, 16 (starý znak) celkem: 8 ks	2/2 až 1/1	50,-
1251.	10 halěr 1893, 94, 1909, 10, 15, 16 (starý znak) -vše bz celkem: 6 ks	-1/-1 až 1/1	40,-
1252.	10 fillér 1894, 1908, 09 -vše KB celkem: 3 ks skvrnky	-1/-1 až 1/1	30,-
1253.	10 halěr 1907 bz -lepší-	1/1	50,-
1254.	2 halěr 1893 bz (-1/1), 94 bz (1/1), 96 bz (1/1) celkem: 3 ks dr.hr.	x 1/1	60,- 30,-
1255.	2 halěr 1895, 1900, 03, 04 -vše bz 4 ks	-1/-1 až	30,-
1256.	2 halěr 1898 (1/-1), 1901 (-1-1),, 03, 05, 10-12, 14 -vše bz celkem: 8 ks	-1/-1 až 1/1	80,-
1257.	2 fillér 1907, 09, 10, 14, 15, 17(Fe) -vše KB 6 ks	-1/-1	50,-
1258.	1 halěr 1911, 12, 13 -vše bz celkem: 3 ks	1/1	50,-
1259.	2 fillér 1916, 17, 18 -vše KB celkem: 7 ks tmavá patina,dr.koroze	-1/-1 až 1/1	30,-
1260.	1 halěr 1895 (2x), 1910-12, 14 (3x) -vše bz celkem: 8 ks	1/1 až rl	60,-
1261.	1 halěr 1894, 1901, 02, 10-12, 16-starý znak (rl/1) -vše bz celkem: 7 ks	1/1 až rl/1	50,-
1262.	1 halěr 1893, 94, 95, 96 (rl),, 1900, 01-03, 09-15, 1916 -starý znak -vše bz celkem: 16 ks	-1/-1 až rl	160,-
1263.	1 halěr 1901 (1/1), 02 (rl), 15 (1/1) -vše bz 3 ks	x	50,-
1264.	1 fillér 1902 KB	1/1	36,-
1265.	1 halěr 1901, 03, 09, 10 -vše bz celkem: 4 ks	1/1	36,-
1266.	1 krejcar 1872 KB (-2/-2); 10 halěr 1916 bz starý znak (1/1); 10 fillér 1915 KB (-1/-1); 2 fillér 1917 KB (-1/-1) celkem: 4 ks	x	30,-
1267.	1 krejcar 1885 bz(1/1); 10 fillér 1893 KB, 94 KB; 2 halěr 1893, 95, 1907, 12, 14, 17, 18 -vše bz; 1 halěr 1894, 95, 1901, 12, 14 -vše bz + <u>Čechy a Morava</u> : 10 hal. 1941(1/1)	17 ks 2/2 až 1/1	40,-

RAKOUSKÁ REPUBLIKA

1268.	1 schilling 1959, 61, 79, 83-88, 90-92, 94, 97 celkem: 14 ks KM-2886 1/-1 až	rl	24,-
1269.	1 schilling 1959, 60(2x), 61(2x), 62, 66, 67, 68, 72, 73(2x), 82- 84, 87 KM-2886 celkem: 16 ks 1/1	až rl	20,-
1270.	1 schilling 1968, 72, 80, 83, 86, 90, 91; 50 gros- chen 1985; 10 groschen 1965, 83, 89-95 celkem: 17 ks KM-2886,2885,2878 -1/-1 až	rl	40,-
1271.	5 chilling 1981, 82; 1 schilling 1961, 87; 50 gros- chen 1962; 10 grosch. 1971, 84, 90 celkem: 8 ks KM-2889a,2886,2885,2878 -1/-1 až	1/1	40,-
1272.	1,5 euro 2014 -Wiener Philharmonier, 31,20 g lehce zašlé	rl	600,-
1273.	2 euro 2009 -WWU 1999-2009	rl	85,-
1274.	5 euro 2002 -250 let ZOO Schönbrunn kapsle	rl	190,-

STARÉ N Ě M E C K O

AACHEN

1275.	2 marka 1920 -Alfréd Rethel (1816-59), 24 mm -pozlacený bronz	1/-1	60,-
-------	--	------	------

PRENZLAU

1276.	1/2 marka 1921 -hnědý porcelán 27 mm. Výroba: Míšeň	1/1	50,-
-------	---	-----	------

N Ě M E C K O

1277.	Mince německých států: Hannover: 2 pf. 1848 A; Ba- vory: 1 pf. 1777; Prusko: 1/48 tolaru 1776 A; Sasko: 2 pf. 1856 A; Reus-Greiz: 1 pf. 1864 A; Slezsko pod Pruskem: 1/2 krejcar 1788 B; Výmar: 2 rpř. 1936 D 7 ks KM-202,2,237,327, Cr-249,57,47, KM-38 -2/-2	až -1/1	110,-
-------	--	---------	-------

N Ě M E C K O – císařství

1278.	1 marka 1880 A KM-7	2/2	140,-
1279.	1 marka 1881 A KM-7 n.škr.	-1/-1	140,-
1280.	1 marka 1914 A KM-14 n.škr.	1/1	95,-
1281.	1 pfennig 1876, 92, 93, 99, 1906, 11, 12, 13, 17 (Fe) -vše A celkem: 9 ks KM-4,12,20 2/-1 až	1/1	20,-
1282.	5 pfennig 1900 F, 1911 A, 12 A, 13 A, 15 J celkem: 5 ks KM-11 -1/-1 až	1/1	60,-
1283.	1 pfennig 1908, 11-14 -vše A 5 ks KM-10 -1/1 až	1/1	45,-
1284.	5 pfennig 1876E, 89A, 1908E, 17A, 19A, 22D; 5ren- tenpf 1924F; Výmarská rep.: 5 rpř. 1925A, 35A celkem: 9 ks KM-3,11,19,32,39 -1/-1 až	1/1	20,-
1285.	+ Výmar.rep., 3. říše, NSR: 1 pfennig 1875A; 1 rpř. 1924J, 25A, 38A; 1 pfennig 1950J, 66D, 67J, 71F, 73G 78F, 80D, 83F, 91J 13 ks KM-1,37,89,105 -2/3	až rl	20,-
1286.	50 pfennig 1921, 22; 3. říše: 1939 -vše A a Al celkem: 3 ks KM-27,96 skvrny	1/1	10,-
1287.	10 rentenpf 1924 A; 10 rpř 1930, 35, 36 -A; 5 rpř. 1924 A,J, 1925 A,D,E 9 ks KM-33,40,39 -1/-1 až	1/1	60,-

N Ě M E C K O – 3. říše

1288.	50 rpř 1935 F, 1940 D, 41 A, 42 A -vše Al celkem: 4 ks KM-87,96 -1/-1 až	1/1	65,-
1289.	50 rpř 1939, 40, 41, 43 (rl) -vše B (Al) 4 ks KM-96 1/1 až	rl	70,-
1290.	50 rpř 1942 B (Al) -R- KM-96 vlas.škr.	rl/1	140,-

1291.	10 rpf 1938 B, 1939 B -lepší- KM-92 2 ks vlas.škr. rl/1	1/1	90,-
1292.	10 rpf 1940, 41, 42 -vše A, B 1943 A, B (?) -vše Zn celkem: 8 ks KM-101 dr.kor.	1/1	40,-
1293.	10 rpf 1940, 41, 42, 44 -vše B (Zn) celkem: 4 ks KM-101 skvrnky	1/1	60,-
1294.	10 rpf 1943 B (Zn) -lepší- KM-101	-1/1	90,-
1295.	10 rpf. 1939A,; 10 pf. 1950F, 1990D,J; 2 pf. 1971D 81D, 90F, 91D; 1 pf 1979G, 81J, 85D, 90D(2x), 91G, 95D(2x) + Bulharsko: 5 stotinek 1974; 2 stot. 74(2x) 1 stoti. 1962, 1990 KM-92,108,106a,105 + 86,85,59 celkem: 21 ks 1/1 až	rl	20,-
1296.	5 rpf 1937 A -pěkný- KM-91 n.škr.	rl	40,-
1297.	5 rpf 1938 B -lepší- KM-91 n.škr.	1/1	90,-
1298.	5 rpf 1939, 40 (Zn), 41 (Zn), 42 (Zn) -vše B 4 ks KM-91,100	1/1	60,-
1299.	5 rpf 1942 B (Zn) zbytky rl	1/1	35,-
1300.	5 rpf 1943 B (Zn) -R- KM-100	1/rl	280,-
1301.	2 rpf 1938 B -R- KM-90 n.škr.	1/1	160,-
1302.	1 rpf 1938 B -R- KM-97 vlas.škr.	rl	160,-
1303.	1 rpf 1939 B; 2 rpf 1939 B 2 ks KM-89,90	1/1	50,-
1304.	1 rpf 1940, 41, 42, 43, 44 -vše B (Zn) KM-97 celkem: 5 ks skvrnky	1/1	60,-
1305.	1 rpf 1940 D, 41 E,J, 42 A, 43 A,B,J, 44 B -vše Zn celkem: 8 ks KM-97 n.skvrnky	1/1	45,-

NĚMECKO – po roce 1945

1306.	2 DM 1958 D -M. Planck (CuNi) KM-116 n.škr.,dr.hr.	1/1	40,-
1307.	2 DM 1974 F -Adenauer; 1 DM 1950 F, 59 G, 64 D, 71 F 74 F, 75 F (2x), 88 G celkem: 9 ks KM-124, 110	1/1	80,-
1308.	10 pf. 1948 A, 49 A,D; 5 pf. 1950 F; 2 pf. 1950 D; 1 pf. 1950 G poválečné - lepší celkem: 6 ks KM-3,103,107,106,105 -1/-1 až	1/1	65,-
1309.	20 marka 1972 A -F. Schiller KM-40 n.škr.,skvrnky	1/1	50,-
1310.	10 marka 1973 A -světové setkání mládeže a studenstva KM-44	1/1	30,-
1311.	5 marka 1969 -20 let NDR KM-22.1	rl	25,-
1312.	2 marka 1957 A (Al) KM-14	1/1	30,-
1313.	50 pfennig 1950 A KM-4	1/1	30,-
1314.	10 pfennig 1652 E (Al) -R- KM-7 n.škr.	1/1	150,-
1315.	10 pfennig 1953 E (Al) -R- KM-7	1/1	150,-
1316.	10 pfennig 1963 A (Al) -R- KM-10	1/1	60,-
1317.	10 DM 1999 J -50 let NSR zataveno v plastu	proof	240,-
1318.	10 DM 2000 A -10 let sjednocení Německa zataveno v PVC	proof	240,-
1319.	10 DM 2001 A -750 let kláštera ve Stralsundu zataveno v PVC	proof	240,-

OSTATNÍ EVROPA

BULHARSKO

1320.	5 leva 1980 (CuNi) -MS ve fotbale Španělsko KM-109 vlas.škr.	rl	40,-
<u>ČERNÁ HORA-Mikuláš I. 1860-1918</u>			
1321.	20 para 1906 (3x), 08 (3x), 13, 14 (2x); 10 para 1906 (3x), 08, 13, 14 clk.:15 ks KM-4, 19, 2, 17	1/1	100,-

<u>ESTONSKO</u>		
1322.	Sada 3 ks mincí: 10 sent 2002; 20 sent 03, 50 senti 1992 zataveno v plastu s barevnou mapkou a popisem	rl 40,-
1323.	Sada euro mincí 2011: 1, 2, 5, 10, 20, 50 cent; 1, 2 euro + medaie 1 euro. Sada má číslo: 39193 celkem: 9 ks plastové pouzdro	rl 190,-
<u>FRANCIE-3. republika 1871-1940</u>		
1324.	50 centimů 1922, 23, 26, 38, 39 celkem: 5 ks KM-884,894.1 -1/-1 až	1/1 30,-
1325.	25 centimes 1904 (Ni) Y-70 n.škr.	1/-1 10,-
<u>FRANCIE-3. republika + Vichy 1871-1944</u>		
1326.	50 centimů 1928 (-lepší-), 31, 32, 40, 41 celkem: 5 ks KM-884,894.1	-1/-1 50,-
<u>FRANCIE-3. a 4. republika 1871-1958</u>		
1327.	2 frank 1947 (Al); 25 centimů 1925; 10 centimů 1941 (Zn) 5 centimů 1923, 1932 KM-886a.1,867a,896,875 celkem: 5 ks -1/-1 až	1/14 40,-
<u>FRANCIE-Vichy + 4. republika 1940-1958</u>		
1328.	1 frank 1941, 47, 48, 49, 49 B -vše Al celkem: 5 ks KM-885a.1,885a.2 -1/-1 až	1/1 30,-
1329.	2 frank 1943 (Al); 25 centimů 1939; 10 centimů 1936 celkem: 3 ks KM-904.1,867b,866a -1/-1 až	1/1 30,-
<u>FRANCIE, BELGIE, JUGOSLÁVIE</u>		
1330.	2 frank 1950 B (Al), 10 frank 1951, 1 frank 1923, 50 centimů 1975, 5 centimů. 1920, 10 dinárů 1938 6 ks KM-886a.2, 915.1, 89,149.1, 67, 22 -1/-1 až	1/1 40,-
<u>GIBRALTAR-Elizabeth II. 1952-</u>		
1331.	25 new pence 1972 -25. výr. svatby KM-6 n.škr.	rl 120,-
1332.	1 crown 1981 -svatba Charlese a Diany KM-14	rl 130,-
<u>GUERNSEY-Elizabeth II. 1952-</u>		
1333.	25 pence bl (1980) -80. výr. narození královny matky KM-35 dr.hr.	rl 130,-
1334.	25 pence 1981 -svatba Charlese a Diany KM-36	rl 130,-
<u>ISLAND</u>		
1335.	Kompletní sada mincí: 1 eyrir 1959; 5 aurar 46; 10 aur 1963,1971; 25 aur. 65; 50 aur. 74; 1 krona 75; 2 kron. 1963; 5,10 kron.80; 50 kron. 78 12 ks PVC pouzdro KM-8, 9, 10, 10a, 11, 17, 12a, 23, 13a.1, 18, 15 ,19	rl 130,-
<u>ITÁLIE-Vittorio Emanuele III. 1900-1946</u>		
1336.	20 centesimi 1908, 11, 12, 18; 50 centesimi 1939 r. 18, 1942; 6 ks KM-44,58,76a,76b -1/-1 až	1/1 50,-
1337.	20 centesimi 1912, 13, 19 (lepší), 21; 50 centesimi 1918 celkem: 5 ks KM-44,58	-1/-1 50,-
<u>ITÁLIE</u>		
1338.	Sada euro mincí 2002 -Dante Alighieri: 1, 2, 5, 10, 20, 50 cent; 1, 2 euro 8 ks papír.přebal s popisem	rl 190,-
1339.	2 euro 2004 -Švětový potravinový program	rl 85,-
1340.	2 euro 2006 -Torino	1/1 50,-
<u>JERSEY-Elizabeth II. 1952-</u>		
1341.	2 libry bl (1981) -svatba Charlese a Diany KM-52 pozlaceno, vlas.škr.	rl 140,-
<u>JUGOSLÁVIE-Petar I. 1918-21, Petar II. 1934-45</u>		
1342.	25 para 1920; 2 a 1 dinár 1938 3 ks KM-3,20,19	1/1 35,-
<u>JUGOSLÁVIE, FRANCIE, LUCEMBURSKO</u>		
1343.	100 dinárů 1987 (rl); 25 centimů 1931; 5 cent. 1924 celkem: 3 ks KM-114,867a,33 1/1 až	rl 26,-
<u>LITVA</u>		
1344.	Sada mincí: 1, 2, 5 centai 1991; 10, 20, 50 centu 1998; 1 litas 2001; 2, 5 litai 1999 celkem: 9 ks zataveno v plastu s barevnou mapkou a popisem	rl 140,-

1345.	Sada mincí 2003: 10, 20, 50 centu; 1, 2, 5 litai celkem: 6 ks papírový přebal s popisem mincí	rl	280,-
	<u>LUCEMBURSKO</u>		
1346.	Sada euro mincí 2004: 1, 2, 5, 10, 20, 50 cent; 1 a 2 euro -vše pozlac. 24 karát. zlatem, celkem: 8 ks zataveno v plastu s barevnou mapkou	rl	340,-
	<u>MAĎARSKO</u>		
1347.	Sada mincí: 1 forint 2002; 2, 10, 100 forint 2004; 5 for. 2001; 20 for. 1994; 50 for. 2003 celkem: 7 ks papírový přebal s popisem mincí	rl	120,-
	<u>NIZOZEMÍ-Wilhelmina I. 1890-1948</u>		
1348.	10 cent 1937, 39, 41 -vše Ag; 1 cent 1927 celkem: 4 ks KM-163,152	1/1	80,-
	<u>NIZOZEMÍ-Beatrix 1980-</u>		
1349.	2 1/2 ecu 1991 -Beneder Landen	rl	50,-
1350.	2 1/2 ecu 1996 -Jacob van Campen (1596-1657)	rl	50,-
1351.	5 euro 1996 -Willem Barentsz kapsle	rl	60,-
	<u>OSTROV M A N-Elizabeth II. 1952-</u>		
1352.	1 crown 1970 -kočka KM-18	rl	120,-
1353.	1 crown 1974 -100. výr. narození W. Churchila KM-30	rl	110,-
1354.	1 crown 1979 -milen.Tynwaldu, angl.plachetnice KM-47	rl	130,-
1355.	1 crown 1981 -cena vévody z Edinburgu, plavec KM-75	rl	140,-
1356.	1 crown 1981 -cena vévody z Edinburgu, plavec KM-75	rl	140,-
1357.	1 crown 1981 -Louis Braille, slepecké písmo KM-77	rl	120,-
1358.	1 crown 1981 -Beethoven KM-78	rl	135,-
1359.	1 crown 1981 -svatba Charlese a Diany KM-82	rl	120,-
1360.	1 crown 1982 -lod' P.S. Monás Queen II. KM-99	rl	140,-
1361.	1 crown 1984 -ZOH Sarajevo, krasobruslení KM-117	rl	130,-
1362.	1 crown 1990 -Elizabeth s matkou	rl	130,-
1363.	1 crown 1997 -zlatá svatba Elizabethy a Philipa	rl	130,-
1364.	1 crown 1998 -americká nezávislost 1776	rl	120,-
1365.	1 crown 1999 -líbánky královny matky a Jiřího VI.	rl	140,-
1366.	1 crown 2000 -královská rodina v roce 1931	rl	130,-
1367.	1 crown 2000 -královská návštěva r. 1945 na ostrově	rl	170,-
	<u>P O L S K O-Jan II. Kazimír 1648-1668</u>		
1368.	Cu solidus (boratynka) 1661 .T.L.B./asi havran Var- šava-Tit. Livius Boratini, 1,33 g (Újezdov u Varšavy) Szwagrzyk: Peníz v zem. Polských-2784 pat.	3/3	30,-
1369.	Cu solidus (boratynka) 1661 ? asi KP Wilno-Kirszen- stein, 1,42 g Szwagrzyk: Peníz v zem. Polských-2378 v R kor.,ražbou vykroj.okraj,patina	2/3	30,-
1370.	Cu solidus (boratynka) 1664 nečit. .T.L.B., Varšava- Tit. Livius Boratini, 1,03 g (Újezdov u Varšavy) Swagrzyk: Peníz v zem. Polských.-2784 pat.	-2/-2	15,-
1371.	Cu solidus (boratynka) 1666 HKPL Wilno-Kirszenstein 0,99 g Szwagrzyk: Peníz v zem. Polských-2378 pat.	-3/-2	30,-
1372.	2 groschen 1651, 0,70 g KM-97 vady střížku,zvlněný	2/2	20,-
	<u>P O L S K O</u>		
1373.	10 zlotých 1932 -Jadwiga, 1959, 1960 - Kosciuszko; 2 zloté 1925 -Londýn (2x hrana), 1933 celkem: 5 ks Y-22,50,16,20 škr.	-1/-1	120,-
1374.	Sada mincí 1964 -600. výr. založení Jagelonské univer- zity Kazimírem Velikým: 10 zlotých -2x + 10 zlotých -Proba 3 ks KM-52,52a, Pr 99 plast. pouzdro	rl	100,-
	<u>P O L S K O pod Ruskem-Mikuláš I. 1825-1855</u>		
1375.	10 groszy 1840 M-W 2 ks Cr-113a tmavá patina	2/2	40,-
	<u>P O R T U G A L S K O</u>		
1376.	250 escudos 1989 - 850 let Portugalska KM-650	rl	75,-
1377.	200 escudos 1991 -Kolumbus KM-658	rl	75,-
1378.	200 escudos 1991 -západní navigace KM-659	rl	75,-

1379.	200 ecudos bl (1992) -Joao Radrigue Cabrilho KM-661 n.škr.	rl	75,-
1380.	200 escudos bl (1992) -Kolumbus a loď	rl	75,-
1381.	200 escudos 1993 -Espingarda KM-666	rl	75,-
1382.	200 escudos 1993 -Arte Namban KM-668	rl	75,-
1383.	200 escudos 1994 -nalezení nového světa KM-672	rl	75,-
1384.	200 escudos 1995 -král John II. KM-673	rl	75,-
1385.	200 escudos 1995 -ostrovy Moluca KM-682	rl	75,-
1386.	200 escudos 1995 -ostrovy Solor do Timor KM-683	rl	75,-
1387.	200 escudos 1997 -S. Francisco Xavier KM-697	rl	75,-
1388.	200 escudos 1997 -Jose de Anchieta KM-699	rl	75,-
1389.	200 escudos 1997 -Irmão Bento de Gois KM-700	rl	75,-
1390.	200 escudos 1998 -Vasco da Gama	rl	75,-
1391.	200 escudos 1999 -smrt na moři	rl	75,-
1392.	500 escudos 1998 -Vasco da Gama n.škr.	rl	140,-
1393.	2 1/2 ecu 1991 -Henrigue o Navegador	rl	50,-
1394.	2 1/2 ecu 1992 -D. Joao II.	rl	50,-
1395.	2 1/2 ecu 1993 -Bartolomeu Dias	rl	50,-
1396.	2 1/2 ecu 1994 -D. Manuel I.	rl	50,-
1397.	2 1/2 ecu 1995 -Vasco da Gama kapsle	rl	100,-
	<u>RUMUNSKO</u>		
1398.	Sada 3 ks mincí: 500 lei 1999; 1000 lei 2004; 500 lei 2002 zatař. v plastu s barev. mapkou a popisem	rl	40,-
	<u>R U S K O-Mikuláš II. 1894-1917</u>		
1399.	5 kopějka 1911 SPB/EB Y-19a.1	1/1	20,-
1400.	1 rubl 1897 -zn. 2 hvězdy (-2/2); 20 kopějek 1911 E-B, 15 kopějek 1905 A-R, 1915 V-S celkem: 4 ks Y-59.1, 22a.1, 21a.2, 21a.3 -2/2 až	1/1	80,-
1401.	50 kopějek 1897 -značka: hvězda Y-58.1	-2/-2	40,-
1402.	15 kopějek 1914 V-S; 10 kopějek 1915 V-S, 1916 V-S; 5 kopějek 1911 E-B, 1913 V-S celkem: 5 ks Y-21a.2, 20a.3, 19a.1	rl	80,-
	<u>Ř E C K O-Georg I. 1863-1913</u>		
1403.	10 lepta 1869 B (Cu) KM-43 2x hr.	2/2	16,-
	<u>SLOVINSKO</u>		
1404.	Sada mincí: 10, 50 stot. 1993; 20 stot. 92; 1, 5 tolarů 2000; 2 tol. 2004; 10 tol. 2002; 20, 50 tol. 03 celkem: 9 ks papírový přebal s popisem mincí	rl	140,-
	<u>SRBSKO, JUGOSLÁVIE-Milan Obremovič IV. 1868-89, Peter I. 1903-18, Petar I. 1918-21, Alexander I. 1921-1934</u>		
1405.	20 para 1912 (2x); 10 para 1884 H, 1912; 5 para 1883 1884 H; 2 dinara 1925; 25 para 1920; 50 para 1925 celkem: 9 ks KM-20, 19, 18, 6, 3, 4 -1/-1 až	1/1	50,-
	<u>S R B S K O-Peter I. 1903-18</u>		
1406.	50 para 1915 (Ag) celkem: 4 ks KM-24.1 n.skvrnky	rl	40,-
	<u>S S S R + RUSKO</u>		
1407.	10 rublů 1992; 2, 1, rubl 1997; 20 kop. 1961; 15 kop. 1962, 1984; 10 kop. 1933, 1979, 1988; 5 kop. 1961, 74 2 kop. 1955, 69, 73, 83, 88; 1 kop. 1984 17 ks Y-313,132,131,95,130,129a,113,127a,126a -1/-1 až	1/1	20,-
	<u>S S S R</u>		
1408.	10 kopějka 1923 (Ag) Y-80	1/1	30,-
1409.	10 kopějka 1925 (Ag) Y-86 vpichy v rubu,hr.	-11	20,-
1410.	10 kopějka 1928 (Ag) Y-86	1/1	30,-
1411.	15 kopějka 1923 (Ag) Y-81	-1/-1	20,-
1412.	15 kopějka 1925 (Ag) Y-87	-1/1	30,-
1413.	15 kopějka 1928 (Ag) Y-87	1/1	30,-
1414.	15 kopějek 1923 Ag (patina); 20, 15 kop. 1932; 10 kop. 1923 celkem: 4 ks Y-81,97,96,95 -1/-1	až 1/1	40,-
1415.	20 kopějka 1923 (Ag) Y-82	1/1	30,-

1416.	20 kopějka 1928 (Ag) Y-88	-1/1	30,-
1417.	20 kopějka 1930 (Ag) Y-88	1/1	30,-
1418.	1 rubl 1970 -Lenin, 1975 -30. výr. vítěství, 1980 -OH Moskva -jezdecká socha 3 ks Y-141, 142.1, 177	1/1	30,-
	<u>ŠPANĚLSKO-Provisorium 1868-1871</u>		
1419.	10 centimos 1870 OM (Cu) Y-54.2	2/2	10,-
1420.	2 peseta 1870 (Ag) Y-59 skvrny	2/2	170,-
	<u>ŠPANĚLSKO-Alfonso XII. 1874-1885</u>		
1421.	5 centimos 1879 OM (Cu) Y-69 tmyvá patina	-1/1	40,-
1422.	10 centimos 1877 OM (Cu) Y-70 tmavá patina	-1/1	40,-
	<u>ŠPANĚLSKO-Juan Carlos I. 1975-</u>		
1423.	Sada mincí 1980: 50 centimos; 1, 5, 25, 50, 100 peset -na MS ve fotbale 1980 celkem: 6 ks KM: 815-820 plastový obal, popis	rl	130,-
	<u>ŠVÉDSKO, RAKOUSKO-rep., CHORVATSKO, POLSKO</u>		
1424.	1 krona 1982 U; 1 schill. 1980, 88; 10 lipa 1997, 99 50 groszy 1949 (Al) 6 ks KM-852a,2886,6,44a -1/-1	až 1/1	30,-
	<u>ŠVÝCARSKO</u>		
1425.	20 rappen 1947 B, 1971,1983; 10 rappen 1920 B, 1973, 1990 B; 5 rappen 1944 B, 1984, 85, 89 B KM-29a,27,26,26c celkem: 10 ks -1/-1 až	rl	50,-
1426.	5 frank 1865 -střelecký, Schaffhausen, 17,26 g padělek - bílý kov jako KM-88	2/-1	100,-
1427.	5 frank 1869 -střelecký Zug jako KM-S10 lehčí-pozdější padělek	1/1	180,-
	<u>TURECKO-Abdul Hamid II. AH 1293-1327, 1876- 1909 AD, Muhammad VI. AH 1327-1336, 1909-1918 AD</u>		
1428.	5 kurush 1293, rok 33, 1327, rok 1; 2 kurush 1293 rok 30, 1327, rok 2, 1327, rok 3 celkem: 5 ks KM-737, 750, 736, 749 -1/-1 až	1/1	100,-
	<u>V A T I K Á N</u>		
1429.	1000 lir 2001 -Jan Pavel II. n.škr.	1/1	50,-
	<u>VELKÁ BRITÁNIE-Georg V. 1910-1936</u>		
1430.	3 pence 1916, 1934 -obě Ag KM-813, 831 n.škr.	1/1	50,-
	<u>V. BRITÁNIE-Georg V. 1910-36, Elizabeth II. 1952</u>		
1431.	1 penny 1930, 1967 (rl) KM-838, 897 -1/-1	rl	40,-
	<u>VELKÁ BRITÁNIE-Georg VI. 1936-1952</u>		
1432.	2 shilling 1948; 3 pence 1944 KM-865, 849 1/1	-1/1	45,-
	<u>VELKÁ BRITÁNIE-Elizabeth II. 1952-</u>		
1433.	5 shilling (1 crown) 1953 -korunovace Elizabeth II. KM-894 n.škr.,dr.hr.	rl	120,-
1434.	1 crown 1965 (CuNi) -W. Churchill KM-910 vlas.škr	1/1	40,-
	<u>VELKÁ BRITÁNIE + ITÁLIE</u>		
1435.	1 crown 1965 -Churchill (CuNi); 500 lir 1959 (Ag) 2 ks KM-910, 98	1/1	150,-

OSTATNÍ SVĚT

	<u>COOKOVY OSTROVY-Elizabeth II- 1952-</u>		
1436.	1 dollar 2003 -50 let Playboy pozlaceno	rl	130,-
	<u>Č Í N A-Tao Kuang 1821-1850</u>		
1437.	1 cash bl Cr: 1-3	1/1	20,-
	<u>BARBADOS</u>		
1438.	2 dollar 1973 -korálový ostrov KM-15	rl	60,-
	<u>BERMUDY-Elizabeth II. 1952-</u>		
1439.	1 dollar 1981 -svatba Charlese a Diany KM-28 n.škr.	rl	130,-
	<u>D J I B U T I</u>		
1440.	20 frank 1999 -lodě na moři	rl	75,-
	<u>DOMINIKÁNSKÁ REPUBLIKA</u>		
1441.	1 peso 1988 -500. výr. objevů a evangelizace KM-66	rl	50,-

1442.	Sada mincí: 5, 10 centavo 1989; 25 cent.avo 1991; 1/2 peso 1990; 1 peso 1992, celkem: 5 ks KM-69, 70, 71.1, 73.2, 80.1 zataveno v plastu s barevnou mapou a popisem	rl	120,-
	<u>EAST CARIBBEAN TERRITORES-Elizabeth II. 1952-</u>		
1443.	10 dollar 1981 -svatba Charlese a Diany KM-2 vlas.škr.	rl	150,-
	<u>FALKLANDY-Elizabeth II. 1952-</u>		
1444.	50 pence 1981 -svatba Charlese a Diany KM-16	rl	130,-
1445.	50 pence bl (1982) -osvobození ostrovů KM-18	rl	120,-
1446.	50 pence 2002 -50. výročí vlády	proof	120,-
	<u>FRANCOUZSKÁ POLYNESIE</u>		
1447.	20 frank 1995 KM-9	rl	75,-
	<u>G A M B I E</u>		
1448.	1 dalasi 1998 -krokodýl	rl	70,-
	<u>HONG KONG-Victorie 1837-1901</u>		
1449.	1 mil 1864., 1,0 g -RR- KM-1 pravost - ?	1/1	20,-
	<u>I N D I E</u>		
1450.	Sada 3 ks mincí: 5, 10 piastr 1988; 25 piastr 1999 zataveno v plastu s barevnou mapku a popisem	rl	40,-
	<u>I R Á N-Nasir Al-Din Shah 1848-1896</u>		
1451.	1/2 riál SH 1312, 2,48 g Y-112	rl	60,-
	<u>I R Á N</u>		
1452.	20 riál SH 1361 (CuNi) KM-1236	1/1	60,-
	<u>J A M A J K A</u>		
1453.	Sada 3 ks mincí: 1 cent 1991; 10, 25 cent 2003 zataveno v plastu s barevnou mapkou a popisem	rl	40,-
	<u>J I Ž N Í A F R I K A</u>		
1454.	Sada mincí 1980: 1, 2, 5, 10, 20, 50 cent; 1 rand celkem: 7 ks KM: 82-87,88a PVC obal	rl	140,-
	<u>KANADA-Georg V. 1910-1936</u>		
1455.	1 cent 1920 KM-28	1/1	14,-
	<u>KANADA-Hutt River provincie</u>		
1456.	5 dollar 1991 -raketa	rl	190,-
1457.	5 dollar 1991 -protitangová brigáda Tiger	rl	190,-
	<u>K E N Y A</u>		
1458.	10 shilling 1995 -dvoji kov KM-27	rl	65,-
	<u>K U B A</u>		
1459.	1 peso 1985 -krokodýl KM-124	rl	40,-
1460.	1 peso 1985 -papoušek KM-128	rl	40,-
1461.	1 peso 1985 -Iguana KM-126	rl	40,-
	<u>K U W A I T</u>		
1462.	1 fils 1977, 83 KM-9 -neobíhají pro nízkou hodnotu	rl	40,-
	<u>K Y P R</u>		
1463.	1 libra 1995 -50. výr. F.A.O. KM-70	rl	120,-
1464.	Sada 3 ks mincí: 1, 2 cent 2003; 5 cent 2004 zataveno v plastu s barevnou mapkou a popisem	rl	40,-
	<u>L I B E R I E</u>		
1465.	1 dollar 1997 -50. výr. svatby Elizabeth II.	rl	130,-
1466.	5 dollar 2000 -první člověk na Měsíci	rl	60,-
1467.	10 dollar 2001 -založení Liberie 1847 -barevný obrázek kapsle	rl	130,-
1468.	10 dollar 2001 -Spartakovo povstání 73-71 př. Kr. -barevný obrázek	rl	130,-
1469.	10 dollar 2001 -svoboda vědy 16 - 17 stol. -barevný obrázek kapsle	rl	160,-
1470.	10 dollar 2001 -indián 1876 barevný obrázek	rl	130,-
1471.	10 dollar 2001 -španělská občanská válka 1936/37 -barevný obrázek	rl	160,-

1472.	10 dollar 2001 -osvobození Vídně od Turků r. 1683, -barevný obrázek kapsle	rl	160,-
1473.	10 dollar 2001 -pražské jaro 1968 -barevný obrázek	rl	140,-
1474.	10 dollar 2001 -Portugalsko, Ecu zlacené kapsle	rl	120,-
1475.	10 dollar 2001 -Švédsko, Ecu zlacené kapsle	rl	120,-
1476.	5 dollar 2001 -nová Evropská měna-Euro velký průměr	rl	100,-
1477.	5 dollar 2002 -nová Evropská měna - Euro	rl	50,-
1478.	10 dollar 2003 -Francie ECU kapsle	rl	130,-
1479.	10 dollar 2003 -Itálie ECU kapsle	rl	130,-
1480.	10 dollar 2003 -V. Británie, Ecu zlacené kapsle	rl	120,-
1481.	10 dollar 2004 -Švédsko, Gustav Vasa 1523 -barevný obrázek	rl	160,-
1482.	10 dolar 2004 -Španělsko ECU kapsle	rl	130,-
	<u>MADAGASKAR</u>		
1483.	20 ariary 1994 -traktor KM-24	rl	130,-
	<u>M A L A W I</u>		
1484.	10 kwacha 2005 -ohrožení živočichové - prase	proof	150,-
1485.	10 kwacha 2006 -MS ve fotbale, Německo 2006	proof	160,-
	<u>MAURITIUS-Elizabeth II. 1952-</u>		
1486.	10 rupií bl (1981) -svatba Charlese a Diany KM-46 vlas.škr.	rl	130,-
	<u>MARSHALLOVY OSTROVY</u>		
1487.	5 dollar 1988 -raketoplán Discovery KM-6	rl	170,-
1488.	5 dollar 1993 R -Elvis Presley KM-124	rl	170,-
1489.	5 dollar 1990 M -50. výr. bitvy o Británii KM-18 papírový pamětní přebal s fotem letounu "Spitfire", popisy	rl	150,-
	<u>MONGOLSKO</u>		
1490.	2 mongo r. 15 (1925-26) -Cu KM-2 dr.hr.,skvrnka	1/1	70,-
	<u>MONAKO-Rainier III. 1949-2005</u>		
1491.	5 frank 1974 KM-150 vlas.škr.	rl	170,-
	<u>NEW ZEALAND-Elizabeth II. 1952-</u>		
1492.	1 dollar 1970 -Mount Cook KM-42 vlas.škr.	rl	140,-
	<u>N I U E</u>		
1493.	5 dollar 1987 -Boris Becker KM-1	rl	120,-
1494.	5 dollar 1988 -J. F. Kennedy KM-17	rl	120,-
1495.	5 dollar 1992 (Ag) -jaguar KM-60 kapsle	proof	180,-
	<u>OSTROV ASCENSION-Elizabeth II. 1952-</u>		
1496.	25 pence 1981 -svatba Charlese a Diany KM-3	rl	130,-
	<u>OSTROV SV. HELENY-Elizabeth II. 1952-</u>		
1497.	25 pence bl (1981) -svatba Charlese a Diany KM-9 vlas.škr.	rl	130,-
1498.	50 pence 2001 -75. výr. narození královny	rl	120,-
	<u>OSTROV TUVALU-Elizabeth II. 1952-</u>		
1499.	5 dollar 1981 -svatba Charlese a Diany KM-12	rl	140,-
	<u>PARAGUAY</u>		
1500.	Sada mincí: 1 guarani 1993; 5 guar. 92; 10 guar. 90; 50, 500 guar. 1998; 100 guar. 1996 celkem: 6 ks zataveno v plastu s barevnou mapkou a popisem	rl	130,-
	<u>SIERA LEONE</u>		
1501.	1 dollar 1997 -zlatá svatba Elizabeth II. KM-53	rl	120,-
1502.	1 dollar 2002 -In memoriam královna matka	rl	120,-
1503.	1 dollar 2005 -papež Benedikt XVI.	proof	140,-
	<u>SOMÁLSKO</u>		
1504.	100 shilling 2014 -afričtí sloni, Ag (0,999), 31,25 g 1 unce Ag	proof	600,-

<u>SRI LANKA</u>		
1505.	Sada mincí: 1 cent 1994; 2 cent 1978; 5 cent 1991; 10 cent 1988; 25 cent 1994; 50 cent a 1 rupie 1996 celkem: 7 ks zatař.v plastu s barev.mapkou a popisem	rl 120,-
<u>ŠALAMOUNOVY OSTROVY-Elizabeth II. 1952-</u>		
1506.	1 dollar 1992 -50. výř. bitvy o Guadalcanal, vojáci KM-41	rl 140,-
1507.	5 dollar 1994 -Alvaro Mendana de Neyra kapsle <u>TRISTIAN DA CUNHA-Elizabeth II. 1952-</u>	proof 180,-
1508.	25 pence bl (1977) -25 let vlády KM-1	rl 120,-
1509.	25 pence bl (1980) -80. výř. narození královny matky KM-3 vlas.škr.	rl 130,-
1510.	25 pence bl (1981) -svatba Charlese a Diany KM-4 n.škr.	rl 130,-
1511.	1 crown 2009 -dravý pták	proof 140,-
1512.	1 crown 2011 -tuleň	proof 140,-
<u>TURKS A CAICOS-Elizabeth II. 1952</u>		
1513.	5 crown 1995 -50. výř. vítězství ve 2. svět. válce, Churchill, Roosevelt a Stalin KM-133	rl 130,-
1514.	5 crown 1995 -50. výř. vítězství ve 2. svět. válce, bombardéry KM-134	rl 130,-
1515.	5 crown 1995 -50. výř. vítězství ve 2. svět. válce, setkání americk. a sovětských vojáků na Labi KM-135	rl 120,-
1516.	5 crown 1995 -50. výř. vítězství ve 2. svět. válce, 3 budovy KM-136	rl 130,-
1517.	5 dollar 1996 70. výř. narození Elizabeth II., královna se psy	rl 120,-
<u>URUGUAY</u>		
1518.	10 pesos 1965 -Artigas KM-48	rl 60,-
<u>U S A</u>		
1519.	1 dollar bl -G. Washington, 1. president USA a Jonh Adams, 2 president USA 2 ks dr.škr.	rl 50,-
1520.	Sada mincí 1980: 1, 5 cent; 1 dime; 1/4, 1/2 a 1 dollar celkem: 6 ks plastové pouzdro	proof 260,-
1521.	1/2 dollar 1967 -Kennedy n.škr.	1/1 30,-
1522.	1 dime 1905 -Barber dr.škr.	2/-1 90,-
1523.	1 cent 1919, 56, 59D, 70D, 72D, 75, 76, 77D, 80, 80D 82, 83, 83D, 84D, 85, 86D, 88D, 89, 90D -vše Lincoln celkem: 19 ks -1/-1 až	rl 30,-
1524.	Konvolut 1 centů: 1910, 13, 16, 19D, 20, 27, 37, 39, 44D, 46, 50, 55, 59D, 60D, 61D, 63D, 68D, 69D, 71D, 72D, 74D, 76D-80D, 81, 82, 86D-91D -vše Lincoln celkem:34 ks -1/-1 až	rl 60,-
<u>Z A I R E</u>		
1525.	10 zaires 1988 -mosaz KM-19 n.škr.	rl 85,-
<u>Z A M B I E</u>		
1526.	10 kwacha 1992 -nosorožec KM-32	rl 65,-
1527.	10 kwacha 2000 -pro děti světa skvrnka	rl 180,-
1528.	1000 kwacha 1998 -In memoriam princezna Diana, princezna s dítětem	proof 130,-
1529.	1000 kwacha 1998 -In memoriam princezna Diana, poprsí princezny	proof 130,-
<u>Z Á P A D N Í S A M O A</u>		
1530.	1 dollar 1977 -50. výř. letu Lindberga, New York-Paříž KM-26	rl 160,-

MEDAILE NUMISMATICKÉ

ČNS pobočka Hradec Králové

1531. Br postříbě. medaile 42 mm z r. 1986: 30 let pob. ČNS Hr. Králové A:gotické písmeno „G“, lev vpravo, opis R:otec a syn, hradecké věže, letopočty. Autor: Jiří Harcuba BK-14/10, raženo: 300 ks skvrna proof 60,-
1532. Br medaile 50 mm z r. 1991: 35 let pob. ČNS a 125. výr. bitvy u Hr. Králové A:scéna jezdecké bitvy, opis R:Ossarium na Chlumu, opis. Autor: J. Harcuba/P. Harcuba, raženo: 150 ks FM-A14/15B 1/1 120,-

ČNS pobočka Ivančice

1533. Br patinov. medaile 60 mm z r. 1979: Alfons Mucha, 20 let pobočky ČNS. A:poprsí čelně, štětce, 2 řádk.nápis R:motiv z plakátu, tančící dívka, vlevo a vpravo svisle 2 řádk.nápisy. K. Zeman, vydala: ČNS pobočka Ivančice 1979 raženo: 380 ks BK-17/4 1/1 120,-

ČNS pobočka Jihlava

1534. Br patin. medaile 65,4 mm: 15 let pobočky 1989, pod mincmistr. zleva 7 měst. znaků. Jihlava, groš s kontr. Jihlavy a další mince. J. Harcuba BK-18/2 1/1 90,-
1535. Br medaile 64 mm z r. 1984: 15 let pob. ČNS Jihlava A:sedící středověký razič vlevo, kolem 7 znaků měst, opis R:jihlavské mince, džbán s pokladem, nápis: Jihlava. Autor: Harcuba, raženo: 400 ks BK-18/2 1/1 100,-
1536. Br medaile 64 mm z r. 1983: 750 let první české listiny o Jihlavě A:horní část jihlavské brány, kostelíček, opis R:náznak listiny a 2 pečeti, 2 řádk.nápis. A. Peter, vydala: pob. ČNS Jihlava, 400 ks BK-18/3 1/1 100,-
1537. Br patin. medaile 50x50 mm hranáč: 35 let pobočky 2004, nahoře jeton jihl. horníků, dole jihl. mince. Pracov. ve středověk. dole, raž. 120 ks M.Vitanovský 1/1 100,-

ČNS pobočka Nymburk-Poděbrady

1538. Al medaile 40 mm bl (2010): 700. výr. příjezdu Elišky Přemyslovny do Nymburka r. 1310 A:hradby města, hůava Elišky Přemyslovny, znak, opis R:znak, opis Bz rl 140,-

ČNS ústředí Praha

1539. Br patinov. medaile 70 mm z r. 1976: Alfons Mucha (1860-1939) A:poprsí vlevo, opis R:3 řádk.nápis, dole ozdobná stuha z lipových listů. Autor: L. Havelka BK-nezná 1/1 140,-
1540. Br medaile 59 mm z r. 1969: 50 let Numismatické společnosti - Eduard Fiala A:poprsí vlevo, 3 řádk.nápis R:lipová ratolest, 2 řádk.nápis, opis. Autor: R. Placht/M. Knobloch. Vydala: ČNS Praha BK-1/10 patina 1/1 30,-
1541. Br stříbě. medaile 40 mm: P. Parlář, popr. zleva 1330-97/čes. lev nad úhelníkem, dole Nár. muzeum a ČNS 1980. L. Havelka BK-1/17 n.zašlé rl 80,-
1542. Br patin. medaile 55 mm: hlava Jos. Dobiáše zpr./sestercius Ant. Pia, ČNS 1979. Jiří Prádlér, 300 ks BK-1/18 v.n.hr. 1/1 90,-
1543. Br patin. medaile 60 mm: G. Skalský 1891-1956 hlava zleva/ČNS 1981, denár Soběsl. Slavníkovce a 5 kroužků. L. Kozák BK-1/20 1/1 70,-

MEDAILE a PLAKETY

Č E C H Y-Hracholusky

- | | | | |
|---|---|------|-------|
| 1544. | Al medaile 30,5 mm z r. 1911: Slavnost svěcení nově otevřené školy v Hracholuskách 28.5.1911 A:8 řádk. nápis,kolem opis R:ve věnci štít s českým lem vlevo na štítě koruna. Značeno: Karnet-Kyselý, Žižkov odlomené ouško,skvrnka | 1/-1 | 30,- |
| <u>ČESKOSLOVENSKO</u> | | | |
| 1545. | Br medaile 50 mm z r. 1935: T. G. M. , 85. výr. narození. Autor: O. Španiel Floss-45 b | 1/1 | 110,- |
| 1546. | Al medaile 31 mm z r. 1938: Meeting horského lidu na Petrůčk. vrších 14.8.1938; Al medaile 30 mm: odraž. pražského groše Václava II.; Sn medaile 31 mm z 1895 Národopisná výstava Praha; Mos.med. 30,5 mm, 1. str. Jan Pavel II., Velehrad 1990 4 ks hr. -1/-1 až | 1/1 | 60,- |
| 1547. | Br medaile 52 mm z r. 1968: Pam. medaile ke 20. výr. Vítězného února A:poprsí dělníka s puškou vpravo, opis R:srp,kladivo,hvězda,ÚV KSČ,opis. Značeno: Z Udělovací cekret ÚV KSČ | 1/1 | 60,- |
| 1548. | Br medaile 50 mm z r. 1968: 50 let republiky A:synbolika slunce z lipových listů,nápis R.ženská hlava vlevo Vydal: ÚV Národní fronty, Mlynář Udělovací karta, celkem: 2x medaile + 2 ks orig.etue | 1/1 | 40,- |
| 1549. | Br medaile 50 mm z r. 1968: 50. výr. vzniku ČSR s udělovacím dekretem Fr. Bernasovi z 28.10.1968 Autor: Mlynář. Vydal: ÚV NF 3 ks orig.etue | 1/1 | 80,- |
| 1550. | Zlac. medaile 33 mm z r. 1971, 7,08 g: Josef Mánes, 100. výr. úmrtí, A:poprsí vpravo,opis,nápis R:odhalené poprsí Josefiny vlevo,opis. Autor: Z. Kolářský | 1/1 | 150,- |
| 1551. | Jednostr. medaile 89 mm z r. 1979: 20 let stavebních bytových družstev 1959-1979. Udělena 24.7.1979 ing. Karlu Doušovi. Udělovací dekret, etue | rl | 50,- |
| 1552. | Br postříbě. medaile 40 mm z r. 1982: K. H. Mácha A:poprsí vlevo,opis R:postava v krajině pod hradem Autor: L. Havelka dr.vada rubu | rl | 50,- |
| 1553. | Br medaile 59 mm z r. 1982: Marie Majerová (1882-1982) A:hlava čelně,nápisy R:důlní věž a krajina, 4 řádk.nápis. Autor: M. Knobloch etue | 1/1 | 50,- |
| 1554. | Br medaile 60 mm bl: K. J. Erben (1811-1870) A:poprsí vlevo,opis,letopočty R:čtyři obrazy z Kytice. Autor: V. Straka | 1/1 | 50,- |
| 1555. | Br medaile 75 mm z r. 1984: Ivan Olbracht (1882-1952) A:poprsí vlevo,opis R:dívčí zahalená hlava vlevo,žezulička, stromy,opis. Autor: Straka etue | 1/1 | 60,- |
| 1556. | Br postříbě. jednostr. medaile 60 mm z r. 1985: „Za zásluhy o Českoslov. spartakiádu 1985". Symboly, 4 řádk. nápis orig.etue | 1 | 40,- |
| 1557. | Br postříbě. a bronz. medaile 60 mm prof. Jánského „Za darování krve-Za záchranu života", česká verse, slovenská verse (bronz) 2 ks 2x orig.etue | 1/1 | 100,- |
| 1558. | Br medaile 70 mm bl: Za rozvoj Národních výborů A:3 postavy před domy,opis R:státní znak a 5 symbolů lidské práce orig.etue | rl | 50,- |
| 1559. | Br jednostr. medaile 21-22 mm: Erotická . Nahá část ženského těla s přirozením. Neznačeno | 1 | 30,- |
| <u>ČESKOSLOVENSKO-Bratislava</u> | | | |
| 1560. | Br postř. plaketa 70x46 mm bl: Most mládeže A:pohled na most,nápis R:bratisl.hrad,Dunaj, 2 řádk.nápis: Riaditeľstvo dialnic Bratislava. Bz | 1/1 | 22,- |

<u>ČESKOSLOVENSKO-Brno</u>		
1561.	Br postříbř. medaile 50 mm z r. 1997: 250 let Konventu a nemocnice Milosrdných bratří v Brně (1747-1997) A:pohled na chrám,letopočty,opis R:makovice s letopočty na listech,opis. Autor: J. Úprka	rl 140,-
<u>ČESKOSLOVENSKO-Havlíčkův Brod</u>		
1562.	Al medaile s raž. oušem 25 mm z 23.6.1946: Na oslavu památky Havlíčkovy v Nēm. Brodě 14. 8. 1871 A:poprsí vpravo,opis R:6 řádk.nápis. Neznač. skvrny,dr.škr.	rl/1 100,-
<u>ČESKOSLOVENSKO-Chropyně</u>		
1563.	Br patinov. medaile 60 mm z r. 1982: Emil Filla, obnova zámku Chropyně 1972-82 A:poprsí v klobouku s cigaretou mírně vlevo,opis R:pohled na zámek,znak,opis, nápis. Autor: B. Badák. Vydalo: Muzeum Kroměřížska	1/1 110,-
<u>ČESKOSLOVENSKO-Jihlava</u>		
1564.	Br patin. medaile 60 mm: 1945-1975 po str. jihlavsk. znaku/30 ČSSR pod tankem na podstavci, Bz	1/1 30,-
1565.	Medaile z bílého kovu 30 mm bl: Výcviková základna vzdušných sil, 82. protiletadlová raketová baterie A:ježek vlevo,opis R:raketa,2 řádk.nápis	rl 90,-
<u>ČESKOSLOVENSKO-Kremnice</u>		
1566.	Br jednostr. medaile 60 mm bl: Banské a minciářské mesto Kremnica. Pohled na Kremnici,opis Autor: H. Háma etue	1 40,-
1567.	Br jednostr. medaile 30,5 mm bl: Baňské a minciářské mesto Kremnica. Kompozice budov s kostelem,opis Autor: A. Hám	1 20,-
<u>ČESKOSLOVENSKO-Mikulov</u>		
1568.	Br medaile 35 mm z r. 1973: 800. výr. města A:klečísi nahá dívka u vinné révy,v pozadí kostel,opis R:kompozice budov a znak města. Autor: V.A. Kovanič	1/1 40,-
<u>ČESKOSLOVENSKO-Prostějov</u>		
1569.	Pečeť města Prostějova; Pečeť prostějovského soudu. obě pečetě v jednom zarámování, červený pečetní vosk	1 50,-
<u>ČESKOSLOVENSKO-Praha</u>		
1570.	Br medaile 59 mm bl: Jan Neruda (1834-1891) A:hlava čelně,mírně vlevo,nápisy,letopočty R:kompozice budov,Pegas,svisle 6 řádk.nápis. Autor: Kolářský Vydal: Památník národního písemnictví etue	1/1 50,-
1571.	Br medaile 59 mm bl: Frant. Martin Pelcl (1734-1801) A:poprsí vlevo,svisle v 1/2 6 řádk.nápis,ve druhé 1/2 opis R:kompozice budov Prahy,pečeť Karlovy univerzity,český lev. Autor: Kolářský. Vydal: Památník národního písemnictví etue	1/1 80,-
1572.	Br medaile 69 mm z r. 1982: Lékařská fakulta UK Praha A:odznaky fakulty,ozdoby,opis R:scéna založení university Karlem IV.,klečící císař s listinou před sv. Václavem. Autor: L. Šindelář	1/1 100,-
<u>ČESKOSLOVENSKO-Vysoké Tatry</u>		
1573.	Br jednostr. medaile 60 mm bl: Vysoké Tatry. Horský štít,nápis,kolem 16 znaků. Znač.: S.G. etue	rl 40,-
<u>ČESKOSLOVENSKO-Žďár nad Sázavou</u>		
1574.	Br medaile 60 mm z r. 1976: Žďárské strojírny a slévárny, n.p.; „Za zásluhy o podnik 1951-1976“ A:schematicky podnikové budovy,opis R:ozubená kola, hvězda,letopočty,opis. Neznačeno orig. etue	1/1 40,-

ČESKÁ REPUBLIKA

1575. Br patinov. medaile 40 mm z r. 2000: 55. výr. konce II. svět. války A:český lev vlevo,opis R:symbolika států,lipová snítka,5 řádk.nápis. Autor: M. Vitanovský orig.etue 1/1 40,-
1576. Zlacená medaile 40 mm bl: Svatováclavská koruna A:zlatá svatováclavská koruna s 5 ks „kamenů",opis R:ve zlatém věnci zlatá lilie a žezla,opis rl 150,-
1577. Postříběř. medaile 50 mm bl: Praha, Karlův most + zlacená 1 Kč 2003 A:pohled na Karlův most,mapka ČR na ní položená 1 Kč,opis R:mapa Evropy,opis kapsle proof 200,-
1578. Zlac. medaile 40 mm bl: Karel IV., největší osobnosti českého národa A:poprsí Karla IV. vpravo, v pozadí chrám,nápis R:český lev vlevo,opis,kolem 16 orlic Autor: Oppl kapsle proof 190,-
- ### **FRANCIE-Paříž**
1579. Mosazná medaile 32 mm z r. 1931: Mezinárodní koloniální výstava Paříž 1931 -Afrika A:hlava beduína vlevo,opis R:budovy z Afriky,4 řádk.nápis. Autor: L. Desvignes n.škr. 1/1 90,-
1580. Mosazná medaile 32 mm z r. 1931: Mezinárodní koloniální výstava Paříž 1931 -Amerika A:hlava indiána vlevo,nápis R:výstavní budovy,nádvoří,3 řádk.nápis. Autor: L. Bazor rl/1 90,-
1581. Mosazná medaile 32 mm z r. 1931: Mezinárodní koloniální výstava Paříž 1931 -Asie A:hlava indické dívky čelně,nápis R:slon doleva,opis,2 řádk.nápis Autor: Morlon vlas.škr. rl 90,-
1582. Mosazná medaile 32 mm z r. 1931: Mezinárodní koloniální výstava Paříž 1931 -Oceánie A:poprsí ženy čelně,opis R:budovy,4 řádk.nápis. Autor: A. Mouroux n.škr. 1/1 90,-
1583. Br patinov. medaile 50 mm z r. 1931: Mezinárodní koloniální výstava Paříž 1931 A:hlavy Washingtona a Lafayetta vpravo,opis R:výstavní budovy,nádvoří, 3 řádk.nápis. Autor: M. Delannoy 1/1 190,-
1584. Mos. medaile 34 mm z r. 2000: Na rok 2000 A:budova, letopočty,nápis,opis R:pohled na Notre-Dame,opis Razila mincovna Paříž lehce zašlé rl 30,-
- ### **I T Á L I E**
1585. CuNi medaile 28 mm z r. 2000: Pamětní plavba na lodi Azur Řím-Jeruzalém, na pamětní barevné kartě se Středozemním mořem A:lod',nápis R:kopule chrámů,opis rl 110,-
- ### **J I Ž N Í A F R I K A**
1586. Br medaile 32 mm z r. 1949: Památník v Pretorii A:poprsí ženy v čepici vlevo,opis R:památník,opis 1/1 120,-
- ### **N Ě M E C K O**
1587. Zlac. medaile 40 mm, 27,22 g bl: 200 let Brandenburské brány A:hlava královny Luisy vlevo,brána, opis R:německá orlice,opis rl 140,-
- ### **N Ě M E C K O - M í š e ň**
1588. Hnědá porcelánová medaile 30 mm z r. 1922: Státní porcelánka Míšeň A:znak porcelánky,opis R:pec s nádobou,letopočet,opis 1/1 30,-
- ### **RAKOUSKO-republika**
1589. Br postříběř. kalendářní medaile 40 mm, 23,04 g na r. 1947 A:stojící postava boha slunce,opis R:kalendář,opis Mincovna: Vídeň, Autor: Hofmann 1/1 120,-

1590.	Br postříběř. kalendářní medaile 40 mm, 21,08 g na r. 1948 A:stojící nahá Věnuše, opis R:kalendář, opisy Autor: Hofmann	1/1	120,-
1591.	Br postříběř. kalendářní medaile 40 mm, 22,40 g na r. 1949 A:sedící Merkur mírně vlevo, opis R:kalendář opis Autor: Hofmann	1/1	120,-
1592.	Br postříběř. kalendářní medaile 40 mm, 22,25 g na r. 1950 A:sedící nahá Luna vlevo, opis R:kalendář, opis Autor: Hofmann dr.škr.líc	1/1	120,-
1593.	Br postříběř. kalendářní medaile 40 mm, 21,10 g na r. 1979 A:planeta Saturn, opis, kolem znamení zvěrokruhu R:kalendář, opis Autor: Bodlak	1/1	120,-
1594.	Br postříběř. kalendářní medaile 40 mm, 21,29 g na r. 1982 A:bůh Helios se 4 spřežím vpravo, opis R:kalendář, opis Autor: Bodlak	1/1	120,-
1595.	Br postříběř. kalendářní medaile 40 mm, 21,77 g na r. 1983 A:stojící nahá Venuše čelně, opis R:kalendář, opis Autor: Bodlak	1/1	120,-
1596.	Br postříběř. kalendářní medaile 40 mm, 21,27 g na r. 1984 A:sedící Merkur čelně, opis R:kalendář, opis Autor: Bodlak	1/1	120,-
	<u>S S S R</u>		
1597.	Al zlatě eloxovaná medaile 40 mm z r. 1988: 1000 let křesťanství na Rusi A:stojící postava sv. Vladimíra čelně, opis R:v půdorysu chrámu 6 řádk. nápis, opis Neznačeno dr.hr.	rl	130,-
	<u>U S A</u>		
1598.	Novoroční přání s mírovou medailí na r. 1965, ve formě knížky z červeného sametu s popisem. Medaile 40 mm (CuNi) A:mírová holubice, nápis R:vavřínová větvička přes obě zemské polokoule, nápisy. Věnování, popis medaile a údaje o autorovi	rl	120,-
	<u>VELKÁ BRITÁNIE</u>		
1599.	CuNi medaile 39 mm z r. 2004 s barevným fotem dívky měsíce října k 50. výr. Playboye A:dívka, opis R:hlava zajíce vlevo, opis. Zalito v certifikátu autentičnosti Mincovna: Londýn	rl	100,-
1600.	CuNi medaile 39 mm z r. 2004 s barevným fotem dívky měsíce září k 50. výr. Playboye A:dívka, opis R:hlava zajíce vlevo, opis Zalito v certifikátu autentičnosti Mincovna: Londýn	rl	100,-
1601.	Zlác. medaile 40 mm z r. 2005: Absolvování university St. Andrews-princ William a Catherine Hiddleton roku 2005 A:budova univesity, dva portréty, 4 řádk. nápis R:znak, opis kapsle	rl	180,-

FALERISTIKA a ODZNAKY

RAKOSKO UHERSKO-F. J. I.

1602.	Válečná medaile 2. december 1873 Měř-28a -bez stuhy skvrnky	-1/1	30,-
1603.	Vojenský odznak: mečíky na stužku vyznamen. dr.kor.	1	40,-
	<u>ČESKOSLOVENSKO</u>		
1604.	Náprsní stužka - Sokolovské pamětní medaile VM-25, Nov-39	1	34,-
1605.	Pamětní medaile k 50. výr. založení KSČ + odznak na jehle VM-56 2 ks orig.etue	rl/rl/1	50,-
1606.	Pamětní medaile k 25. výr. Vítězného února + náprsní stužka. Udělovací dekret 2 ks VM-57 orig.etue	1/1/1	90,-

1607. Pamětní odznak absolventa vojenské vysoké školy na šroubu, stříbřitý tombak Krubl: 5-3/3	1	50,-
1608. Odznak na šroubu „Střelec čs. armády - III. třída" Krubl: 19-3/3	1	95,-
1609. Odznak na šroubu „Vzorný voják", bílý smalt, 2x modrá barva -3 varianty Krubl: 25-3/4, 5 3 ks	1	120,-
1610. Připínací odznak „Čestný pomocník pohraniční stráže ČSSR" Krubl: 32-1/3	1	100,-
1611. Čestný odznak „Zasloužilý zlepšovatel" -stříbrný Pulec-29, Nov-185	1	150,-
1612. Pamětní medaile ke 40. výr. osvobození Československa 1985, náprsní stužka + odznak na jehle-osvobození Československa sovětskou armádou 3 ks etue	1/1/1	80,-
1613. Čestná medaile ČSPB s udělov. dekretem předsednictva ČSPB Franišku Bernasovi (pluk. čs.armády na Středním Východě a na Západní frontě) dekret, orig.etue	rl/rl/1	75,-
1614. Medaile na kovovém závěsu „Vzorný člen PSVB" -zlatý, stříbrný a bronzový stupeň 3 ks	1/-/1	120,-
1615. Připínací odznak 31x30 mm: „ČSM -soutěž škol 3. stupně 1949-1950"	1	80,-
<u>ODZNAKY: Sokolské-Jihlava</u>		
1616. Plechové odznaky na jehle: Slet sokolské župy pluk. Švece v Jihlavě 1929 -kulatý i obdélníkový a na oblastní cvičení v Jihlavě 1948; Sokolovna Jihlava 1935, celkem: 4 ks	1	120,-
<u>ODZNAKY: Sokolské</u>		
1617. Třebíč: příp. odznak: Slet sok. župy pluk. Švece 1947 Příbyslav: odznak na jehle: slet sok. župy Havlíčkovy 1936; Humpolec: slet sok. župy Havlíčkovy 1948; Něm. Brod: XX. slet sok. župy Havlíčkovy 1928; Herálec: slet I. okresní župy Havlíčkovy a otevř. sokolovny 1928 Světlá nad Sázavou: 23. slet sokolské župy Havlíčkovy 1934 celkem: 6 ks	1	180,-
<u>ČESKOSLOVENSKO</u>		
1618. Odznak 10x20 mm na jehle: Státní znak, letopočty 1939-1945	1	50,-
1619. Smalt. odznak 21 mm na jehle: Občanská beseda „SVATOBŮJ" bílý, modrý a rudý smalt	1	120,-
<u>ČESKOSLOVENSKO-Brno</u>		
1620. Br pamětní odznak 31x27mm na jehle: „Železničáři brannosti, Brno 22. 5. 1938" dr.skvrnky	1	130,-
1621. Br odznak 25x23 mm na jehle ve formě listu: I. sjezd odbojného hnutí Viktoria 1946 v Brně"	1	180,-
<u>ČESKOSLOVENSKO-Jihlava</u>		
1622. Odznaky na jehle: Mistr Jan Hus 28. X. 1928; Přehlídka práce pro národ a republ. 31.8.1947; T.G.M. - 12.9.1948; Svazarm kraj Jihlava celkem: 4 ks	1	70,-
<u>ČESKOSLOVENSKO-Liberec</u>		
1623. Br odznak 25x41 mm na jehle s plastovým zeleným listem stromu: Výstava „Budujeme osvobozené kraje" Liberec 1946	1	30,-
<u>ČESKOSLOVENSKO-Nové Zámky</u>		
1624. Br plech. odznak 24x30 mm na jehle: „Odhalení pamětní desky pplk. J. Jelínkovi v N. Zámkoch 24. 6. 1934" skvrnky	1	150,-
<u>ČESKOSLOVENSKO-Počátky</u>		
1625. Al odznak na jehle 24x30 mm: „Slavnost odhalení pomníku padlým, Počátky 1923" Karnet-Kyselý	1	120,-

<u>ČESKOSLOVENSKO-Praha</u>		
1626.	Br zlacený připínací odznak 35x35 mm: „Česko-slovan. obchodní akademie v Praze"	1 60,-
<u>ČESKOSLOVENSKO-Trenčín</u>		
1627.	Br plech. odznak 20 mm na jehle: „Kragujevac Trenčín 1918-1958"	1 110,-
<u>ČESKOSLOVENSKO-Ždánice</u>		
1628.	Br plech. odznak na jehle: Rozvinutí prporu O.J.R.Z. ve St. Ždánicích 19. VIII. 1937 lepená jehla	1 140,-
<u>ČESKOSLOVENSKO-Žilina</u>		
1629.	Těžký Br odznak 32x25 mm na jehle: „Sdružení čsl. dobrovolníkův 1918-19, slavností v Žilině 14.-15.8.1918" dr.kor.	1 200,-
<u>ČESKÁ REPUBLIKA</u>		
1630.	Odznak na šroubu 27 mm: „Den pozemního vojska-Bahna 2000"	1 100,-
1631.	Smalt. odznak 37 mm na šroubu: „Cvičení armád Nosorožec 2010" Sedlec-Vicenice zelený	1 240,-
1632.	Smalt. odznak na jehle 17x35 mm: miniatura PARA odznaku, modrý a bílý smalt	1 90,-
1633.	Připínací odznak 45 mm: Vstup ČR do NATO 12.3.1999	1 85,-
1634.	Br odznak 20 mm na jehle: „Armáda České republiky" výroba: mincovna Kremnice	1/1 120,-
1635.	AČR - vojenský duchovní	1 75,-
1636.	Přívěšek AČR -opravny těžké techniky Ústí n/Orlicí	1 130,-
1637.	Přívěšek AČR -vojenský záchranný útvar Bučovice	1 65,-
1638.	Kříž čs. obce legionářské II. stupeň + náprsní stužka	1/1/1 550,-
1639.	Pamětní medaile: PTP 1948-1954 „Černí baroni" černá stuha	1/1/1 180,-
1640.	Odznak na šroubu: „Absolv. voj.vysoké školy, č. 037"	1 140,-
1641.	Pamětní Br medaile z r. 2002 na památku návštěvy F.J.I. r. 1982 v Brně. Vydala: Městská část Brno-střed, žluto-černá stuha	rl/rl/1 200,-
<u>BELGIE</u>		
1642.	Smalt. připín. odznak: Koruna nad lvem a 2 vlajky. černý,rudý a zlatý smalt	1 200,-
<u>BULHARSKO</u>		
1643.	Mosazná pamětní medaile s orig. ouškem: Vlastenecká válka 1944-1945 -bez stuhy dr.hrany,dr.škr.	1/-1 50,-
1644.	Vyznamenání „Za pracovní zásluhy" -zlacené	1/1/1 240,-
<u>Č Í N A</u>		
1645.	Medaile na kovovém závěsu „Za kosmický výzkum"	1/1/1 240,-
<u>I R Á K</u>		
1646.	Pamětní medaile mnohonárodních sil v Iráku	1/1/1 280,-
<u>MAĎARSKO</u>		
1647.	Záslužná medaile leteckých sil 20. 8. 1972	1/1/1 190,-
1648.	Smalt. odznak na šroubu: „Za střelbu ze samopalu"	1 80,-
1649.	Hvězda s meči - Maditorna	1 90,-
1650.	Smaltovaný odznak „Hvězda LM"	1 70,-
1651.	Hasičská medaile z r. 1958 „Za X. let služby" dr.hr.	1/1/1 190,-
<u>PAKISTÁN</u>		
1652.	Medaile: „23. březen 1956" Za národní svobodu ! dr.hr.	1/1/1 400,-
<u>P O L S K O</u>		
1653.	Řád „Za obrození Polska", typ 1944, V. třída orig.etue	1/1/1 280,-
1654.	Pamětní medaile „Za zásluhy o obranu země"	1/1/1 120,-
<u>RAKOUSKO-republika</u>		
1655.	Br připín. smalt. odznak 24 mm: „Zug spitze 2966" Rudá orlice na bílém podkladu,zelené větvičky	1 190,-

RUMUNSKO

1656.	Řád Meritul militar, II. třída orig.etue	1/-/1	260,-
1657.	Pamětní medaile na 20. výr. osvobození 1944-1964 + náprsní stužka 2 ks orig.etue skvrnky	1/1/1	240,-
1658.	Pamětní medaile na 25. výr. osvobození 1944-1969, II. stupeň + náprsní stužka 2 ks orig.etue	1/1/1	240,-

R U S K O

1659.	Odznak na kovov. závěsu: „Válečné a ponorkové vojsko“	1/-/1	140,-
1660.	Pamětní medaile „Za službu na křižníku“	1/1/1	280,-
1661.	Odznak námořnictva na šroubu	1	100,-
1662.	Pamětní medaile „Účastníku vyzvednutí ponorky K 141 Kursk“	1/1/1	300,-
1663.	Pamětní medaile „Za službu admirál Kuzněcov“	1/1/1	320,-
1664.	Pamětní medaile „300 let Baltské flotily“	1/1/1	280,-
1665.	Odznak na šroubu: „Vzorný tankista“	1	130,-
1666.	Záslužná medaile „Za odminování“	1/1/1	340,-
1667.	Parašutistický odznak na šroubu - I. třídy	1	180,-
1668.	Odznak na šroubu „Výtečný průzkumník“	1	170,-
1669.	Pamětní medaile „Veterán války“	1/1/1	240,-
1670.	Odznak čečenských partyzánů	1	140,-
1671.	Medaile „Za spásu zahynuvších“	1/1/1	300,-

S S S R

1672.	Medaile „Za osvobození Vídně 13.4.1945“ Planeta-198	1/1/1	400,-
1673.	Medaile „Za osvobození Prahy 9.5.1945“ Planeta-206	1/1/1	280,-
1674.	Pamětní medaile „XXV let RVHP 1949-1974“	rl/rl/1	200,-

USA - Texas

1675.	Medaile „Národní garda Texas“	1/1/1	220,-
-------	-------------------------------	-------	-------

VELKÁ BRITÁNIE

1676.	Pamětní kříž královny Victorie s životopisnými údaji z r. 1887 -malá stužka	1/-/1	240,-
1677.	Br plech. odznak: „Stříbrná svatba prince a princezny z Walesu r. 1888“ 2x otvor pro uchycení	1	240,-
1678.	Miniatura „Africká hvězda 1939-1945“ jako BJK-C 52	1/-/1	200,-
1679.	Miniatura „Italská hvězda 1943-1945“ jako BJK-C 55	1/-/1	240,-

OSTATNÍ RAŽBY

1680.	Br postříběř. pamětní groš Karola Robeta, Muzeum Kremnice	rl	30,-
1681.	Ag (0,987) kutnohorský pamětní groš, 3,48 g	rl	60,-
1682.	Br žeton 23 mm bl „Štastné losy Bělík Praha“; Br medaile s raž. ouškem 19 mm z r. 1914 -Na zahájení války. F.J.I. a Wilém II./2 vlajky,nápis n.kor.	1/1	26,-
1683.	Album na mince čsl. výroby: 2x drobné, 3x grošové, 5x tolarové listy, celkem 10 dobře	zach.	40,-
1684.	Album na mince čsl. výroby: 2x drobné, 2x grošové, 6x tolarové listy, celkem 10 dobře	zach.	40,-

KONVOLUTY

1685.	Konvolut mincí: USA: 1/2 dollar 1976, 80 P -Kennedy; SSSR: 1 rubl 1977 -XXII. LOH Moskva, emblém; Československo: 10 Kčs 1970 -T.G.M., 50 hal. 1984 5 ks 1/1	až rl	30,-
1686.	obsahuje mince Evropy: Itálie, Jugoslávie, NDR, NSR, Belgie, Chorvatska, Francie, Rumunská, Maďarska, Slovenska a ČSR, celkem: 25 ks vesměs rl. 1/1 až	rl	18,-
1687.	mincí: Československa, Slovenska, Maďarska, Slovinska Něm.-Výmar, Něm.-3.říše, NSR, NDR, Chorvatska, SSSR Itálie, Nambie, Španělska, Bulharska, Rakouska-rep., Jugoslávie, Maroka, Františka II.,FJI, celkem: 92 ks	x	60,-

1688.	obsahuje mince: Thajska, Rumunská, Maďarska, Československa, ČR, F.J.I., Německo, Rusko, SSSR, Belgie, Izrael, Bulharsko, Jugoslávie, celkem: 66 ks	x	40,-
1689.	obsahuje mince: Prusko: 1 silbergroschen 1858 A (1/1) Straits Settlements: 10 cents 1919 (1/1); USA: 1 dime 1944 -Mercury; Švýcarsko: 5 rappen 1892 B, 1903 B, 1915 B clk: 6 ks/3x Ag Cr-146b, KM-29a,2b 2/2 až	1/1	40,-
1690.	Elizabeth II. (1952-) Austrálie: 1 dollar 1985; Kanada: 1 dollar 1989; V. Británie: 1 libra 1983 KM-84,157,933 celkem 3 ks dr.škr.	-1/-1	60,-
1691.	Konvolut žetonů: Al groš Václava II; Al žeton 23 mm -Prosit Neu Jahr bl; Al žeton 24 mm -Neuen Jahr 1961 Mos. žeton 18 mm : Doplatek 20 haléřů, el.dráhy Prahy Medailka 18 mm bl -Pius XI./Vatikán; Ag med. 16 mm Gluck Groschen/sv.Marie oroduj za nás 6 ks -1/-1 až	rl	70,-

PAPÍROVÁ PLATIDLA

RAKOUSKO-UHERSKO

1692.	2 K/1917 s. 1186, 1371 2 ks BHK-RU 3b dr.dirky,dr.natrž.okraj	-1, 3	20,-
1693.	10 K/1915 s. 1147 č. 346348 BHK-RU 5 skvrnka	1	80,-
1694.	20 K/2.1.1913 I. vyd. s. 2195 BHK-RU6	-2	40,-
1695.	100 K/1912 s. 1978 č. 16170 BHK-RU 10	-1	120,-
1696.	100 koruna/1912 s. 1743 BHK-RU 10 růžek	2	70,-
1697.	100 koruna/1912 s. 1649 BHK-RU 10 2x růžek	2	70,-
1698.	100 koruna/912 s. 2451 BHK-RU 10	-2	60,-
1699.	100 koruna/1912 s. 1145 BHK-RU 10 dr.natrž. okr.	2	40,-
1700.	100 koruna/1912 s. 1540 BHK-RU 10 dr.utřž.růžek	-2	40,-
1701.	100 K/2.1.1912 s. 3339 BHK-RU10	2	40,-
1702.	1000 korun/1902 s. 1126 BHK-RU 11 skvrna	-1	110,-
1703.	1000 koruna/1902 s. 1210 BHK-RU 11 tmavá skvrna	-1	80,-
1704.	1000 korun/1902 s. 1095 BHK-RU 11 skvrna	2	80,-

ČESKOSLOVENSKO

1705.	10 K/1915 -stříhaný kolek BHK-1	-2	70,-
1706.	20 K/1913 I. s.2256 -kolkovaná BH-2 8 mm natřžený horní okraj ve stedu	-2	60,-
1707.	20 Kč/1926 s. Vg č. 306503 BHK-21 b2 neperf.	1	60,-
1708.	10 Kč/1927 s. N BHK-22e Specimen	-1	30,-

ČECHY a MORAVA

1709.	1 koruna/bl (1940) s. D 060, D 077, H 017 3 ks neperf. BHK-30 -1 až	1	40,-
1710.	100 K/1940 II. vyd. s. 28 G neperf. BHK-33a	2	50,-
1711.	10 koruna/1942 s. 39 N neperf. BHK-37 b	2	20,-

ČESKOSLOVENSKO-po roce 1945

1712.	1, 20, 100 K/1944 s. CE, AY, MP Specimen celkem: 3 ks BHK-56, 58a1, 59a1 0 až	N	100,-
1713.	1 koruna/1944 s. H 7 neperf. BHK-56	N	20,-
1714.	5 K/1944 s. BB -podtisk svislý Specimen BHK-57b	N	40,-
1715.	100 K/1944 s. CB neperf. BHK-59a	1	100,-
1716.	500, 1000 K/1944 s. AO, AA Specimen celkem: 2 ks BHK-60, 61 N až	1	150,-
1717.	20 Kčs/bl (1945) s. LE, neperf. BHK-72	2	15,-
1718.	100 Kčs/bl (1945) s. JC BHK-74 neperf.	1	50,-
1719.	1000 Kčs/bl (1945) s. BE neperf. BHK-76	1	100,-
1720.	1000 Kčs/bl (1945) s. BB neperf. BHK-76	2	60,-
1721.	100 Kčs/1945 s. B 40 perf. 3 md BHK-77a1	N	70,-
1722.	1000 Kčs/1946 s. 20 A neperf. BHK-78a	2	140,-
1723.	500 Kčs/1946 s. B perf. 3 md BHK-80a	N	160,-
1724.	5 Kčs/1949 s. A 91, 128 2 ks neperf. BHK-82b,c	1	20,-

1725.	5 Kčs/1949 s. A 32, 48, 99, 119 4 ks neperf. BHK-82 b,c	1	50,-
1726.	20 Kčs/1949 I. vyd. s. A 05, č. 584852 neperf. BHK-83a v R.dr.razítko Novotný	0	10,-
1727.	20 Kčs/1949 s. A 10 neperf. BHK-83a	-1	30,-
1728.	20 Kčs/1949 s. B 48 perf. 3 md BHK-83b	N	50,-
1729.	10 Kčs/1950 s. B, Tc 2 ks BHK-84a, b neperf.	1	30,-
1730.	10 Kčs/1950 s. F, J, Bc 3 ks neperf. BHK-84 a,b	-1	30,-
1731.	50 Kč 1950 II. s. B36 č. 060473 BHK-85b perf. 3 md	N	50,-
1732.	50 Kčs/1950 s. B 45 perf. 3 md BHK-85b	N	50,-
1733.	50 Kčs/1950 s. A 22 perf. 3 md BHK-85b	N	50,-
1734.	50 Kčs/1950 s. A 28, 41 neperf. 2 ks BHK-85b	2, -2	40,-
1735.	1 Kč/1953 s. AU, HM, RM, VS 4 ks neperf. BHK-86a,b	0 až N	30,-
1736.	1 Kčs/1953 s. KT, RR, SE 3 ks neperf. BHK-86b	1	20,-
1737.	1, 3 a 5 Kčs/1953 s. AK, ZB, AE 3 ks perf. 3 md BHK-86a, 87a, 88a	N	45,-
1738.	1, 3 a 5 Kčs/1953 s. NP. HS, KA 3 ks perf. 3 md BHK-86b, 87b, 88b	N	40,-
1739.	5 Kčs/1953, 1961 s. AC, AD, AE neperf. 3 ks BHK-88a, 96	N	40,-
1740.	5 Kčs/1953 s. PR, RE, TS neperf. 3 ks BHK-88b	N	50,-
1741.	10 Kčs/1953 s. CN, č. 986122 perf. 3 md BHK-89a	N	20,-
1742.	10 Kčs/1953 s. MR, č. 004098 perf. 3 md BHK-89b	N	18,-
1743.	25 Kčs/1953 s. BE, č. 891920 perf. 3 md BHK-90a	N	80,-
1744.	25 Kčs/1953 s. KA, č. 055824 perf. 3 md BHK-90b	N	70,-
1745.	50 Kčs/1953 s. BE, č. 772426 perf. 3 md BHK-91a	N	70,-
1746.	50 Kčs/1953 s. MK, č. 161024 per. 3 md BHK-91b	N	50,-
1747.	100 Kčs/1953 s. CN, č. 817996 perf. 3 md BHK-92a	N	70,-
1748.	100 Kčs/1953 s. HV, č. 000593 perf. 3 md BHK-92b	N	50,-
1749.	25 Kčs/1958 -starý znak s. S 10, č. 652782 perf. 3 md BHK-93	N	100,-
1750.	25 Kčs/1958 s. S 01 neperf. BHK-93	N	100,-
1751.	10 Kčs/1960 s. E 24, M 80 neperf. 2 ks BHK-94 a,b	N	40,-
1752.	10 Kčs/1960 s. S50 č. 809365 BHK-94c neperf.	N	40,-
1753.	10 Kčs/1960 s. E 49, M 74 neperf. 2 ks BHK-94c,b	N, -1	30,-
1754.	10 Kčs/1960 s. E 54, S 79 neperf. 2 ks BHK-94c	N, 1	30,-
1755.	3, 5 Kčs/1961 s. TU, AE 2 ks perf. 3 md BHK-95, 96	N	15,-
1756.	3, 5 Kčs/1961 s. TU, BS perf. 3 md, neperf. 2 ks BHK-95, 96	N	30,-
1757.	25 Kčs/1961 s. Q28 č. 613806 BHK-97b perf. 3 md	N	90,-
1758.	25 Kčs/1961 -nový znak s. Q 28, č. 613505 perf. 3 md BHK-97b	N	60,-
1759.	100 Kčs/1961 s. D11, G23, P60 BHK-98a2, c, e1 3 ks neperf. -1 až	-2	60,-
1760.	100 Kčs/1961 s. X 31, 61, 92 3 ks BHK-98d neperf.	-2	50,-
1761.	100 Kčs/1961 II. vyd. s. X neperf. BHK-98 d	-1	30,-
1762.	50 Kčs/1964 s. G64 č. 280643 BHK-99c neperf.	N	90,-
1763.	20 Kčs/1970 s. L 47 neperf. BHK-100	N	30,-
1764.	1000 Kčs/1985 s. C 81 neperf. BHK-102a	-1	120,-
1765.	10 Kčs/1986 s. V 56 neperf. BHK-103	N	20,-
1766.	20 Kčs/1988 s. E 72 BHK-105	N	20,-
1767.	100 Kčs/1989 s. A 12, č. 217987 neperf. BHK-106	N	100,-
1768.	Komické bankovky: Banka Jižního města vydala: Jednoho bůra 1984; Dva bůry 1985; Tři bůry 1986; Pět bůrů 1980; Deset bůrů 1982; Dvacet bůrů 1982 celkem: 6 ks	N	30,-
1769.	Smyšlená platidla: Jedno pivo 1983; Dva bůry 1986; Deset Hájů 1979; Deset korůn 1.1.1919 –pouk. 4 ks	N	20,-

1770.	STSP: sada t.zv. „dětské peníze" 1 ,2, 5, 10, 20, 50 a 100 K/bl + pamětní listek na 70 let čsl. státnosti autor: Jos. Pešek celkem: 8 ks	N	30,-
	<u>ČESKÁ REPUBLIKA</u>		
1771.	20 Kč/1994 s. B 20 -proužek vlevo neperf. BHK-CZ 10b	N	50,-
1772.	20 Kč/1994 s. A 39 -proužek vpravo neperf. BHK-10a	N	50,-
	<u>SLOVENSKÁ REPUBLIKA</u>		
1773.	10 Ks/1939 s. Gf61 (2x natřž.okr); 10 Ks/1943 s. Us7 2 ks neperf. BHK-46b,54a hnědé skvrny	3, 2	80,-
1774.	20 Ks/1942 s. Hs7 č. 695098 BHK-53a Specimen	N	160,-
1775.	50 Kčs/1987 -kolkovaná s. F 81, č. 225237 neperf. BHK-SK 2	N	100,-
1776.	100 Kčs/1961 -kolkovaná s. G 85, č. 825138 neperf. BHK-SK 3	N	100,-
	<u>LOTYŠSKO-Riga</u>		
1777.	5 rublů/1919 P-R 3	1	30,-
	<u>MAĎARSKO</u>		
1778.	20 pengö/1944 s. BO P-M6a	1	60,-
	<u>NĚMECKO - Alliertte</u>		
1779.	5 Mk/ 1944 (2x), 10 Mk//1944 -sovětská série 3 ks BHK-AM 3d,AM 7e	1,1,2	50,-
1780.	Německé dráhy: 1 a 10 mil. Mk//1923 s. N, RH-31 dr.natrž.okraj	-1	20,-
	<u>RAKOUSKO</u>		
1781.	2 K/1922 (3x); 10 K/1922, 100 K/1922 P-74,75,77	N,1,1	30,-
	<u>ŠPANĚLSKO</u>		
1782.	100 pesetas/15.8.1928 P-76	2/2	30,-
1783.	50 pesetas bl č. 9507352 (1931, přes portrét v L ruční razítko REPUBLICA ESPAÑOLA, ale chybí razít. zakrývající staré dat. 17.5.1927 !) P-80 (staré 72)	2/-2	120,-
1784.	100 pesetas/25.4.1931 č. 6694182 P-83 větší skvr.	2/2	25,-
1785.	50 pesetas/25.4.1931 č. 3662861 P-82	2/2	40,-
1786.	10 pesetas/1935 (36) č. B 0532228 P-86	-2/-2	10,-
1787.	50 pesetas/22.7.1935 č. 6702602 P-88	-1/-1	40,-
1788.	1 peseta/21.5.1943 č. C 2245163 P-127	1/1	20,-
1789.	1 peseta/22.7.1953 č. D8790183; 5 pesetas/22.7.1954 2 ks P-145,146 n. skvr. 2/2, skvr.,pomačk. -2/3	x	8,-

DOCÍLENÉ CENY NA 83. AUKCI – LISTOPAD 2013.

3/7 000, 4/24 000, 5/26 000, 6/6 500, 7/14 000, 8/5 000, 9/6 500, 10/7 000, 11/4 200, 12/7 00, 13/10 000, 14/10 000, 15/180, 18/2 000, 19/1 700, 23/240, 24/200, 25/1 150, 26/750, 28/420, 30/340, 31/320, 32/250, 33/280, 34/260, 35/390, 37/350, 38/310, 40/280, 41/210, 46/490, 48/190, 52/480, 55/195, 60/140, 61/140, 62/160, 63/180, 64/180, 65/240, 67/1 800, 69/600, 70/3 600, 71/1 300, 73/950, 74/4 600, 75/440, 76/600, 79/1 900, 80/1 800, 81/1 800, 82/4 000, 83/5 000, 84/3 800, 85/1 000, 86/2 200, 87/1 800, 88/1 300, 89/1 300, 90/1 400, 91/1 500, 92/1.900, 93/1 800, 94/16 00, 95/1 400, 96/1 400, 97/1 600, 98/1 300, 99/1 400

100/1 600,1/2 000, 2/1 300, 3/1 300, 4/1 800, 5/1 000, 6/1 200, 7/2 000, 8/2 800, 9/2 400, 11/3200, 12/480, 13/1 700, 15/1 900, 16/1 800, 18/1 200, 19/450, 21/3 400, 22/1 500, 23/400, 24/420, 25/150, 26/500, 27/460, 28/250, 29/450, 30/1 200, 31/200, 32/3 000, 33/1 800, 34/1300 35/4 400, 36/150, 37/75, 38/110, 39/130, 40/240, 41/440, 43/260, 44/120, 46/200, 47/200, 50/180, 52/90 53/160, 55/400, 56/300, 59/280, 60/280, 61/300, 62/320, 63/650, 64/600, 65/1 100, 66/220, 67/80, 69/110 70/120, 71/140, 72/650, 73/320, 74/9 000, 76/650, 78/650, 79/500, 81/260, 82/110, 83/600, 85/1 200, 86/800, 87/650, 88/500, 89/320, 90/470, 91/500, 92/750, 93/3 400, 94/3 000, 95/70, 97/280, 99/200

200/220, 2/1 800, 3/1 200, 5/1 400, 8/1 700, 9/900, 10/1 200,11/1 500, 12/1 200, 14/1 200, 15/1 000, 16/2000, 17/4 800, 20/180, 21/380, 22/220, 23/140, 24/140, 26/7 000, 28/280, 29/1 000, 30/150, 31/650, 32/38 000, 33/180, 34/160, 35/220, 36/130, 37/130, 38/200, 69/60, 40/700, 41/65, 42/3 000, 43/120, 44/1000, 45/1 100, 46/300, 47/800, 48/120, 49/80, 50/11 000, 51/360, 52/250, 53/200, 54/85, 55/240, 56/150, 57/200, 58/600, 60/150, 61/65, 62/600, 64/150, 65/80, 66/70, 67/1 300, 68/1 500, 71/120, 72/850, 73/260, 76/120, 77/220, 79/260, 80/70, 81/240, 82/120, 84/150, 85/60, 86/60, 87/360, 88/80, 89/340, 90/65, 91/120, 92/60, 93/200, 94/1 200, 95/2 000, 96/1 450, 97/260, 98/1 100, 99/200,

300/460, 3/500, 4/200, 5/320, 6/420, 8/130, 9/1200, 10/200, 11/280, 12/80, 13/100.14/60, 15/100, 16/50, 17/130, 18/60, 19/50, 20/40, 25/50, 27/200, 28/3 000, 30/110, 31/180, 32/650, 33/44, 34/340, 35/70, 37/42, 38/65, 39/200, 41/140, 42/130, 44/150, 48/85, 49/55, 50/50, 51/400, 52/260, 53/150, 54/160, 55/100, 56/180, 57/170, 58/100, 59/100, 60/90, 61/100, 62/100, 63/90, 64/75, 65/80, 66/80, 67/85, 68/260 69/130, 70/200, 71/180, 72/200.73/200, 74/130, 75/110, 76/200, 77/2 200, 82/70, 83/150, 84/60, 85/150, 86/85, 87/60, 88/65, 89/40, 92/300, 93/150, 94/140, 95/110, 96/90, 97/30,

400/80, 1/85, 2/70, 3/90, 4/50, 5/60, 7/110, 9/200, 10/30, 11/50,12/130, 13/280, 15/650, 16/320, 17/300, 18/180, 19/90, 20/280, 21/170, 22/240, 23/95, 24/120, 25/95, 26/140, 27/1 000, 28/100, 29/80, 30/85, 31/85, 32/110, 33/90, 34/85, 35/200, 36/200, 38/240, 40/180, 41/85, 43/550, 44/170, 45/190, 46/180, 47/140, 48/140, 49/140, 50/140, 51/160, 52/140, 53/140, 54/130, 55/170, 56/160, 57/130, 58/130, 59/160 60/130, 61/130, 62/110, 63/110, 64/120, 65/130, 66/110, 67/110, 68/140, 69/110, 70/110, 72/500, 73/120, 74/120, 75/110, 76/110, 77/110, 78/110, 79/130, 80/130, 81/130, 82/120, 83/100, 84/110, 85/95, 87/120, 88/600, 89/600, 91/120, 92/120, 94/120, 95/130, 98/130,

500/130, 3/130, 4/140, 5/110, 6/160, 7/130, 8/140, 9/150, 10/180, 13/130, 14/130, 15/1 500, 16/400, 17/320, 20/300, 21/400, 22/340, 23/320, 24/500, 25/340, 26/1 500, 27/2 000, 28/850, 29/600, 30/400, 34/360, 36/420, 37/450, 38/400, 39/400, 41/360, 42/240, 43/380, 44/380, 45/420, 46/340, 48/360, 49/55, 50/85, 51/70, 52/90, 53/120, 54/150, 55/220, 56/220, 57/220, 59/140, 60/160, 61/180, 62/240, 63/200, 64/120, 65/90, 66/110, 67/130, 68/120, 69/180, 70/200, 73/130, 75/300, 76/1 500, 78/95, 81/65, 83/42, 84/90, 85/280, 86/220, 87/300, 88/140, 89/320, 90/3 000, 91/280, 93/8 500, 94/3 000, 95/1 800, 96/1600, 97/600, 98/140,

600/160, 1/180, 3/140, 4/160, 6/280, 7/360, 8/190, 10/190, 11/260, 12/200, 13/200, 14/200, 15/450, 16/220, 17/1960, 18/240, 19/850, 20/180, 21/140, 22/120, 23/1 700, 24/110, 25/65, 26/75, 27/120, 28/170, 29/1 300, 30/2 000, 31/950, 32/65, 33/550, 34/150, 35/4 400, 36/360, 37/100, 38/120, 39/160, 40/120, 42/360, 43/1 900, 44/1 300, 46/550, 47/500, 48/220, 50/2 800, 53/460, 54/650, 59/190, 62/220, 64/750, 65/850, 68/300, 69/200, 70/320, 71/55,72/120, 73/280, 74/90, 76/130, 77/32, 78/800, 79/1 000, 80/440, 81/390, 82/460, 83/420, 84/420, 86/550, 87/500, 88/140, 89/140, 90/2 400, 91/3 400, 92/190, 93/190, 95/400, 96/190, 98/380, 99/120,

700/2 500, 1/220, 2/220, 3/340, 4/120, 5/600, 6/360, 7/240, 8/120, 9/140, 10/300, 11/320, 13/110, 14/360, 15/320, 16/110, 17/320, 18/80, 19/600, 20/80, 21/85, 22/320, 23/320, 24/300, 25/300, 26/300, 27/85, 28/130, 29/260, 30/260, 31/60, 34/120, 36/80, 37/130, 38/420, 39/300, 40/190, 41/600, 43/380, 44/190, 45/180, 46/240, 47/170, 48/400, 49/240, 50/65, 51/65, 52/240, 54/440, 55/140, 56/240, 57/440, 58/550, 59/100, 65/240, 66/190, 67/950, 69/1 200, 70/170, 72/200, 75/200, 76/500, 77/550, 78/2 000, 79/42, 82/1100, 84/460, 85/420, 86/55, 87/250, 88/550, 89/440, 92/400, 97/170, 98/150, 99/240

800/700, 1/360, 6/110, 7/110, 8/120, 9/130, 10/60, 11/60, 12/60, 13/120, 14/70, 15/70, 16/120, 17/60, 18/60, 09/70, 20/800, 21/150, 22/950, 24/400, 26/700, 28/460, 29/850, 37/80, 40/12 000, 41/2 600, 42/160 43/32, 45/42, 47/75, 48/75, 49/120, 50/150, 51/180, 52/800, 55/160, 59/75, 61/4 800, 62/1 900, 63/2 200, 64/280, 66/260, 67/42, 70/140, 71/220, 72/160, 74/190, 76/70, 77/42, 78/160, 80/140, 81/140, 82/300, 83/340, 85/140,

905/200, 6/200, 7/200, 9/220, 10/220, 11/220, 12/200, 21/200, 23/200, 24/200, 29/220, 35/55, 36/140, 38/360, 40/46, 41/28, 42/140, 44/340, 45/320, 46/440, 47/240, 51/160, 55/150, 57/130, 58/140, 59/150, 60/85, 66/150, 67/150, 68/150, 69/240, 70/130, 71/140, 73/140, 83/85, 84/420, 86/220, 87/240, 88/220, 90/200, 91/200, 92/200, 93/95, 94/300, 95/360, 96/7 000, 97/70, 98/110,

1000/100, 1/170, 2/3 200, 3/3 600, 4/2 400, 5/2 600, 6/2 000, 7/130, 8/1 500, 9/950, 10/240, 11/160, 13/240, 14/320, 15/300, 16/320, 17/140, 18/360, 19/1 800, 21/700, 22/2 000, 23/3 600, 24/220, 25/2 800, 26/65, 27/55, 28/55, 29/70, 30/550, 31/280, 33/420, 34/240, 25/1 400, 36/800, 37/120, 38/320, 39/240, 41/5 500, 44/3 200, 45/420, 46/140, 47/500, 48/350, 49/420, 50/200, 51/85, 52/85, 58/260, 59/110, 61/900, 62/180, 63/320, 64/110, 66/340, 67/160, 68/180, 71/150, 72/120, 75/140, 78/160, 81/180, 83/400, 84/180, 85/180, 90/120, 93/440, 94/500, 96/440,

1100/900, 1/650, 2/320, 8/300, 9/340, 10/65, 11/65, 12/100, 13/100, 14/120, 15/130, 16/55, 17/160, 18/80 19/80, 20/100, 21/120, 22/80, 23/100, 24/160, 25/110, 26/220, 27/75, 28/95, 29/130, 30/24, 31/32, 32/22, 34/32, 35/220, 37/150, 38/100, 39/120, 40/110, 41/75, 43/2 200, 44/600, 46/200, 48/200, 49/110, 50/420, 51/600, 52/200, 53/140, 55/320, 57/340, 58/320, 59/420, 60/500, 61/300, 62/750, 63/380, 65/280, 66/650, 67/280, 68/200, 71/320, 72/34, 73/32, 74/55, 75/85, 76/85, 77/130, 78/85, 79/54, 80/80, 81/95, 82/75, 83/84, 84/160, 85/30, 86/44, 88/85, 90/70, 92/50, 94/40, 95/80, 96/100, 97/80, 98/46,

1200/160, 1/32, 3/260, 7/50, 9/48, 10/40, 11/28, 12/100, 15/44, 17/50, 19/30, 20/30, 21/54, 22/30, 23/24, 24/30, 25/110, 26/170, 27/50, 28/30, 29/44, 31/40, 32/30, 33/34, 35/80, 36/80, 38/75, 39/40, 40/120, 41/120, 42/55, 43/220, 45/100, 46/60, 48/30, 50/65, 52/55, 55/80, 57/85, 58/80, 59/140, 60/190, 61/120, 62/120, 63/40, 64/90, 67/88, 68/160, 70/40, 71/55, 73/70, 74/160, 76/95, 79/280, 82/90, 83/42, 84/85, 85/90, 86/48, 88/46, 89/140, 91/44, 92/46, 93/48, 95/48, 96/135, 98/75,

1300/34, 1/100, 2/100, 3/42, 4/46, 11/44, 12/24, 13/30, 16/12, 18/90, 20/30, 21/30, 22/180, 23/85, 24/55, 28/30, 34/30, 36/65, 38/65, 39/60, 47/140, 48/140, 52/140, 53/140, 54/210, 57/180, 58/20, 63/50, 64/130, 65/2, 66/85, 73/130, 74/170, 79/150, 80/160, 90/65, 91/65, 93/65, 94/85, 95/85, 96/85, 97/140,

1405/85, 7/95, 8/100, 9/85, 10/90, 12/85, 13/85, 15/85, 16/85, 17/70, 19/85, 21/85, 22/90, 23/16, 24/16, 25/65, 26/12, 27/24, 28/30, 29/30, 30/14, 33/2, 34/48, 35/70, 36/40, 37/24, 38/40, 39/50, 41/34, 44/34, 46/28, 47/28, 48/50, 50/50, 54/130, 56/130, 57/160, 59/140, 62/20, 64/140, 65/200, 66/170, 68/140, 69/150, 70/140, 71/38, 72/40, 75/20, 79/140, 81/140, 88/70, 89/60, 90/60, 93/120, 96/100, 98/65,

1503/70, 4/70, 5/32, 6/85, 8/22, 9/90, 10/18, 12/75, 13/85, 14/120, 19/160, 21/200, 23/130, 24/120, 33/380, 34/30, 35/140, 37/60, 38/80, 39/60, 40/85, 41/34, 42/30, 43/20, 44/26, 45/110, 47/44, 49/20, 51/140, 52/32, 53/32, 54/85, 55/65, 56/140, 58/30, 61/14, 63/280, 67/340, 68/100, 71/220, 80/240, 81/130, 82/34, 85/140, 86/50, 90/85, 91/16, 92/20, 97/85, 98/40, 99/110,

1600/30, 1/30, 3/130, 4/110, 5/10, 6/44, 7/85, 8/70, 10/34, 12/24, 13/26, 14/24, 15/80, 16/90, 17/52, 18/150, 22/14, 23/14. 27/16, 33/44, 34/24, 35/150, 37/30, 38/85, 39/180, 40/40, 41/55, 42/150, 43/130, 44/180, 45/180, 46/200, 47/160, 48/260, 49/100, 50/120, 51/160, 52/120, 53/55, 54/380, 55/46, 56/55, 57/50, 60/120, 61/90, 62/150, 63/28, 64/30, 65/65, 67/40, 68/10, 69/26, 72/44, 73/26, 74/75, 75/90, 76/10, 77/36, 78/42, 79/10, 80/120, 81/50, 83/30, 85/160, 88/70, 92/18, 94/120, 96/55, 97/65,





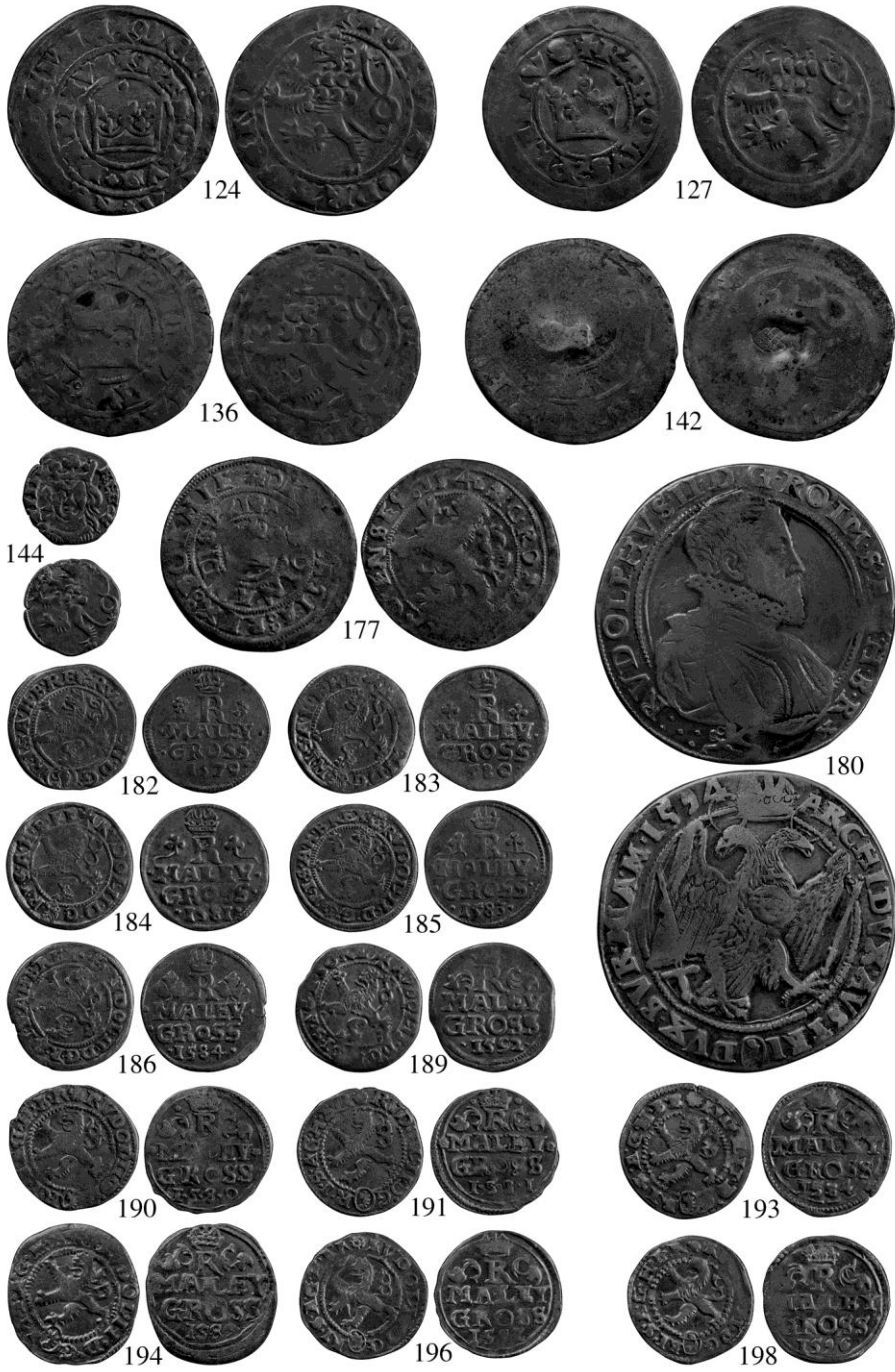



199



201



202



203



204



205



206



208



209



211



212



213



214



216



217



218



224



229

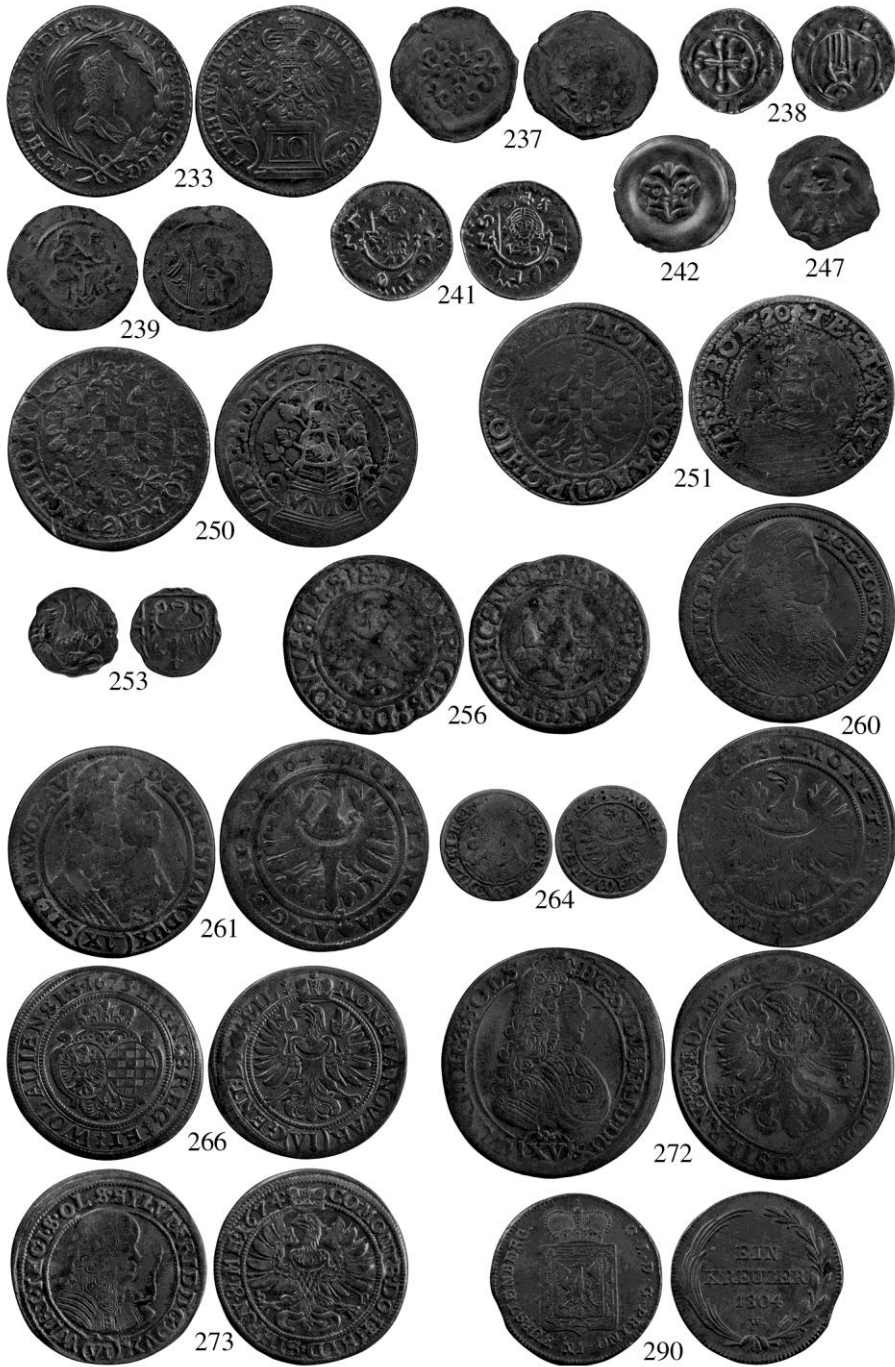







370



372



421



404



426



520



522



521



524



523



602





646



648



650



669



670



673



677



678





687



702



704



705



706



707



708



709





710



712



711



713



731



715



732



733





753

757



758

764

765



766

767



822

823



824

845

869



846

847



876



877



879



878



883



898





899



901



903



904



907



908



909



915



911



914





916



917



918



920



921



923



922



945



950





963



977



964



978



968



1004



982





1005



1007



1010



1016



1011



1039



1054



1050



1055



1056



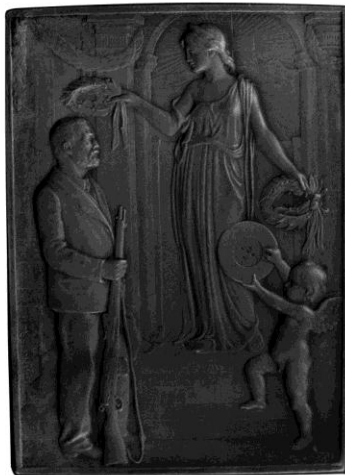

1057



1060



1061



1064



1066



1081



1086

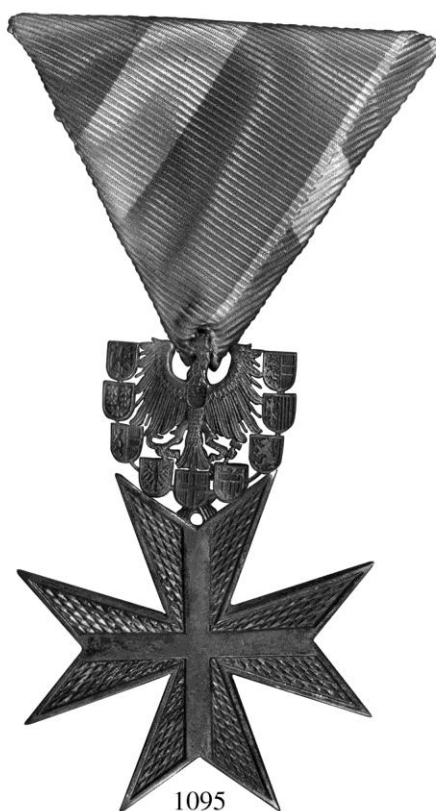

1095



1088