

ČESKÁ NUMISMATICKÁ SPOLEČNOST

pobočka v Hradci Králové

pořádá v neděli 21. září 2014

134.

NEVEŘEJNOU AUKCI

NUMISMATICKÉHO MATERIÁLU POUZE PRO ČLENY ČESKÉ NUMISMATICKÉ SPOLEČNOSTI

ve Velkém sále Hradecké kulturní a vzdělávací společnosti - Adalbertinum,
třída ČSA č. p. 300. Od hlavního nádraží ČD linky MHD č. 2, 5 a 6

Program:

6.30 hodin - otevření sálu a prohlídka materiálu

8.00 hodin - zahájení aukce

V sobotu 20. září 2014 od 14.00 hod. se koná mimořádná členská schůze s přátelským posezením v zasedací místnosti Hradecké kulturní a vzdělávací společnosti - Adalbertinum (2. patro). Při této mimořádné schůzce si návštěvníci mohou prohlédnout materiál z aukce dražený následující den.

Aukce je pořádána podle platného Aukčního řádu ČNS. Dražba po telefonu není umožněna. Zúčastnit se mohou pouze členové ČNS, kteří se prokážou potvrzením o zaplacení členského příspěvku za rok 2014. Členové ČNS zodpovídají za svého případného hosta. Upozorňujeme, že vývoz předmětů do zahraničí podléhá zákonu č. 71/1994 Sb. a kupující si tuto záležitost obstarává sám.

Písemné limity přijímáme na adrese:

ČNS, pobočka v Hradci Králové

Poštovní příhrádka 391

500 05 Hradec Králové 5

Limity zaslané poštou prosíme zaslat tak, aby nám byly doručeny do pátku 19. září 2014, limity po internetu na adresu: yaclavmikes@centrum.cz. Lze posílat do soboty **20. září 2014 do 15.00 hodin**. Limity do limitní části aukce se přijímají ještě do **15.00 hodin dne 21. září 2014**. Akceptovány budou pouze limity odpovídající Aukčnímu řádu ČNS, čitelné, podepsané, s úplnou adresou včetně PSČ a prohlášením o členství v ČNS s uvedením pobočky. Při podávání limitů je třeba dodržovat stanovené výše příhozů. Vydražené položky budou zaslány na dobírku. K ceně připočítáváme poštovné dle váhy a ceny zásilky + částku 20,- Kč za balné. Počet limitovaných položek není omezen.

Reklamační lhůta lze uplatnit pouze podle Aukčního řádu ČNS. Platby majitelům budou poukázány po uplynutí reklamační lhůty. Jarní 135. aukce je naplánována na **22. února 2015**. Nadále platí, že u položek s dosaženou cenou 5000,- Kč a více není dodavateli srážen aukční poplatek.

Vyobrazené položky jsou v seznamu označeny hvězdičkou.

**Vyobrazení a grafickou úpravu katalogu včetně obálky provedl Faris Awwad,
aukční katalog sestavili: Jiří Šretr, Martin Foukal, Jan Krementál,
Zdeněk Kvasnička, Zdeněk Nechanický a Ladislav Tomek.**

Na internetových stránkách pobočky www.sweb.cz/cns-hk najdete základní informace o činnosti pobočky a současně aktuální zprávy, např. upoutávku na připravovanou aukci. Zde také cca 10 dní po aukci naleznete docílené ceny prodaných položek. Současně vlastníme emailovou adresu cns-hk@seznam.cz pro zasílání dotazů, připomínek, nabídek materiálů do aukce apod.

Zlato

1.	Československo. Dukát 1928	0/0	8900
2.	Dukát 1931. <i>dr. vada mat. (střížku) u hrany</i>	0/0	7400
3.	Dukát 1933	0/0	7400
4.	Česká republika. 2000 Kč 2000 milénium (Ag + Au), plexi pouzdro, etue, karta	LR	4400
5.	2000 Kč 2000 milénium (Ag + Au), plexi pouzdro, etue	LR	4000
6.	2000 Kč 2000 milénium (Ag + Au), plexi pouzdro	LR	4200
*7.	Habsburkové. Marie Teresie (1740-80). 2 sovráno 1759 WI Vídeň (11,06 g). Nov-235, KM-23. <i>na líci v ploše hlazen</i>	1/1	28000
*8.	Josef II. (1780-90). Dukát 1787 A. KM-2084. <i>n. hr.</i>	1/0	7500
*9.	Ferdinand V. (1835-48). Dukát 1839 E. <i>n. hr.</i>	1/0	8000
*10.	Dukát 1848 Madona (3,52 g)	1/0	4800
*11.	F. J. I. (1848-1916). 4 dukát 1910 (13,823 g). <i>v ploše hlazen</i>	1/1	19000
*12.	Dukát jubilejní 1848 / 1898 A (3,51 g)	0/0	8000
13.	Dukát 1855 A	1/1	5000
14.	Dukát 1864 A	0/0	5000
15.	Dukát 1866 A. <i>n. hry</i>	1/0	5000
16.	Dukát 1871 A. <i>vlas. rýsky</i>	0/0	5000
17.	8 zlatník 1875. <i>n. hry, n. škr.</i>	1/0	5000
18.	8 zlatník 1875 KB. <i>vlas. rýsky, n. hry</i>	0/0	5000
19.	8 zlatník 1885 KB	0/0	5000
20.	8 zlatník 1889. <i>zcela n. hr.</i>	0/0	7000
21.	8 zlatník 1889 KB	1/0	6500
22.	8 zlatník 1891 KB (znak Fiume). <i>n. škr.</i>	0/0	5000
23.	4 zlatník 1870 KB. <i>n. škr., n. hr.</i>	-1/1	7500
24.	4 zlatník 1871 KB. <i>dr. hr. (st. po oprac.)</i>	1/1	7000
25.	4 zlatník 1885 KB	0/0	8500
26.	4 zlatník 1885 KB. <i>n. hr., vlas. rýsky</i>	0/1	4000
*27.	100 K 1908 KB (33,90 g). <i>na líci dr. st. od prask. razidla, dr. vady mat., n. úh., n. hry, vlas. škr.</i>	0/0	50000
*28.	100 K 1915 novorážba (33,94 g). <i>n. škr., zcela n. hr.</i>	0/0	20000
29.	20 K 1893. <i>dr. škr., n. hr.</i>	0/0	5000
30.	20 K 1896 KB. <i>dr. rýsky, n. hry</i>	0/0	5000
31.	20 K 1904 KB. <i>n. škr., n. hry</i>	0/1	4600
*32.	20 K 1908 jub. <i>dr. hr., dr. rýsky</i>	1/0	6000
33.	20 K 1909 (Marschall). <i>n. hry</i>	1/0	6500
34.	20 K 1914 KB. <i>dr. rýsky, n. hry</i>	1/0	7000
*35.	20 K 1914 KB (znak Fiume). <i>n. rýsky, n. hr.</i>	0/0	6000
*36.	20 K 1916 (nový znak). <i>dr. rýsky, n. hr.</i>	0/0	15000
37.	10 K 1905. <i>n. hry</i>	1/0	2600
38.	10 K 1909. <i>n. hr.</i>	0/0	2600
39.	10 K 1913 KB. <i>n. rýsky, n. hry</i>	1/0	6000
40.	10 K 1915 KB (3,39 g), REPLIKA fy Zlatá Huta M. Kučera, čísl. (13), certifikát	0/0	4600
41.	Evropské státy. Německo - Prusko. Vilém II. (1888-1918). 20 M 1913 A (císař v uniformě). KM-537. <i>dr. hry</i>	1/0	4800
*42.	Německo - Sasko. Johann (1854-73). 20 M 1872 E. KM-1233. <i>n. hry</i>	1/0	5500
*43.	Vatikán, církevní stát. Pius XI. (1922-39). 100 lira 1936/XV. KM-10	0/0	8900

*44.	Velká Británie. Viktorie (1837-1901). Sovereign 1855 WW. KM-736.1. <i>zcela n. hry</i>	1/0	5800
45.	½ sovereign 1887. KM-766	0/0	3200
46.	Mimoevropské státy. Austrálie. Viktorie (1837-1901). Sovereign 1898 M. KM-13. <i>n. škr., n. hr.</i>	1/0	5800
47.	J.A.R. Sovereign 1928 SA (Pretoria). KM-21	0/0	8500
48.	Korea - Severní. 10 won 2009 Sagrada Familia (Au 0,50 g), plexi pouzdro. KM-1234	LR	600
49.	Samoa. 1 dollar 2009 Barbarosa (Au 0,50 g), plexi pouzdro. KM-nové	LR	600
50.	1 dollar 2010 Koperník (Au 0,50 g), plexi pouzdro. KM-nové	LR	600
51.	Šalamounovy ostrovy. 5 dollar 2011 divy světa - socha Dia (Au 0,50 g), plexi pouzdro. KM-nové	LR	600
52.	5 dollar 2011 divy světa - Artemidin chrám (Au 0,50 g), plexi pouzdro. KM-nové	LR	600
53.	5 dollar 2011 divy světa - Babylonské zahrady (Au 0,50 g), plexi pouzdro. KM-nové	LR	600
54.	5 dollar 2011 divy světa - maják v Alexandrii (Au 0,50 g), plexi pouzdro. KM-nové	LR	600
55.	5 dollar 2011 divy světa - mauzoleum (Au 0,50 g), plexi pouzdro. KM-nové	LR	600
*56.	USA. 20 dollar 1873 CC (33,42 g). KM-74.2. <i>škr., n. hry</i>	R 2/-	40000
*57.	20 dollar 1908 D (33,46 g). KM-127. <i>dr. hry</i>	2/-	25000
58.	Vanuatu. 20 vatu 2009 Panteon v Římě (Au 0,50 g), plexi pouzdro. KM-nové	LR	600
59.	Medaile. Česká republika. 5. výr. Komerční banky a.s. 1990 - 1995. Logo, nápisy / budova banky, v pozadí hist. pražské budovy. Sign. Bejvl. Au 0.986, 19 mm, 3,49 g, plexi pouzdro, etue, certifikát	LR	3600
60.	Mincovní město Praha 1999. Motiv dukátu Václava IV., opis / replika reversu 50 Kč. Sign. Kozák. Bimetal Au/Ag 0.999, 30 mm, 6,22 g / 6,04 g, plexi pouzdro, etue, certifikát	LR	6500
61.	10 dukát ČR 2001 - rodina ve 3. tisíciletí. Rodina, opis / znaky, opis. Sign. Truhlíková-Spěváková. Au 0.999, 37 mm, 31,1 g, plexi pouzdro, etue, certifikát	LR	17500
62.	5 dukát ČR 2001 - vzdělanost lidí 3. tisíciletí - svět bez hranic. Strom, A a Ω po stranách, opis / znaky, opis. Sign. Oppl. Au 0.999, 28 mm, 15,56 g, plexi pouzdro, etue, certifikát	LR	9800
63.	2 dukát ČR 2001 - generace dětí 3. tisíciletí. Dva školáci, opis / znaky, opis. Sign. Horák. Au 0.999, 22 mm, 7,78 g, plexi pouzdro, etue, certifikát	LR	5500
64.	1 dukát ČR 2001 - děti narozené pro 3. tisíciletí. Dítě lezoucí po let. 2001, opis / znaky, opis. Sign. Rudolf. Au 0.999, 16 mm, 3,11 g, plexi pouzdro, etue, certifikát	LR	3500
65.	Počátek nového tisíciletí 2001. V oku sluneční soustava, letopočty, nápisy / staroegyptské motivy. Autoři: Wichnerová, Oppl. Au 0.999 (7,78 g) 23 mm, plexi pouzdro, etue, certifikát	LR	7000
66.	10 let vlády V. Havla 1993 - 2003. Portrét, opisy / státní znak, lipové lísky, opis. Sign. Kozák. Au 0.999, 22 mm, 7,78 g, plexi pouzdro, samet. etue, certifikát. Novák-09.030	LR	7000
67.	10. výročí české měny a vzniku České mincovny b.l. (2003). Český lev drží medailon s korunou, opis / strom, opis. Sign. Harcuba. Au 0.999, 22 mm, 7,78 g, plexi pouzdro, samet. etue, certifikát	LR	6000

68.	15. výročí vzniku ČR 2008. Portrét V. Klause, opis / znak, opisy. Sign. Dostál. Au 0.999, 22 mm, 7,78 g, plexi pouzdro, samet. etue, certifikát. Nová-10.008	LR	7000
69.	15. výročí České mincovny a měny 2008. Razidla / na kruhu nápisy. Sign. Dostál. Au 0.999, 22 mm, 7,78 g, plexi pouzdro, samet. etue, certifikát	LR	6000
70.	Vatikán, církevní stát. Jan Pavel II. Portrét, opis s datem intronizace a úmrtí / znak Vatikánu, nápis STATVS VATICANVS. Au 0.585 (0,49 g) 11mm, plexi pouzdro	LR	440
71.	Benedikt XVI. Portrét, opis s datem intronizace / znak Vatikánu, nápis STATVS VATICANVS. Au 0.585 (0,49 g) 11mm, plexi pouzdro	LR	440

Antika

*72.	Cappadokia - Evegetes. Antiochos VII. (138-129 př.), Tetradrachma (15,78 g). Sear-2148, SZ-7379	1/1	4600
*73.	Illyrie. Drachma (cca 400 př.), nápis MAARKOZ. SZ-jako 2204. <i>excentr.</i>	1/-1	400
*74.	Thrákie - Thasos. Tetradrachma (cca 148 př.) (16,84 g). Hlava Dionýsa / stojící Herkules, opis. SZ-1835	-1/-1	3800
75.	Řím - republika. Aurelius Rufus (137-134 př.). Denár. Jupiter na čtyřspřeží. Seaby-19. <i>dr. škr.</i>	3/-3	200
76.	M. Vargunteius (119-110 př.). Denár. Jupiter na čtyřspřeží. Seaby-1	4/4	180
77.	Cn. Domitius (119-110 př.). Denár. Viktorie na bize přeskakuje muže útočícího na divokého koně. Seaby-14. <i>škr.</i>	3/-2	240
78.	C. Malleolus C. F. (113-109 př.). Denár. Bitvius na bize. Seaby-1	4/4	180
79.	Lucius Memmius (109 př.). Denár. Dva Dioscurové mezi dvěma koni. Seaby-1	-3/-3	200
80.	M. Tullius (109 př.). Denár. Viktorie na čtyřspřeží zprava. Seaby-1	3/4	180
81.	Marcus Calidius; Q. Metellus; Cn. Foulvius (106 př.). Viktorie na bize zprava. Seaby-1. <i>grafity (IV)</i>	-3/3	200
82.	L. Appuceius Saturninus (100-97 př.). Denár. Saturn na čtyřspřeží. Seaby-1. <i>1x rozlomen (1/3 odlomená)</i>	2 ks 4/-3, -2/4	260
83.	C. Coilius Calvus (100-97 př.). Denár. Biga zleva. Seaby-3	-2/-3	260
84.	L. Calpurnius Piso Frugi (90-89 př.). Denár. Seaby-jako 11	3/3	200
85.	L. C. Memmius; L. F. Galeria (86-85 př.). Denár. Venus na bize. Seaby-8	3/-2	200
*86.	Q. Antonius Balbus (81 př.). Denár - serratus. Viktorie na čtyřspřeží. Seaby-1	2/-2	700
87.	Denár - serratus. Viktorie na čtyřspřeží. Seaby-1	-3/-3	200
*88.	C. Naevius Balbus (78-77 př.). Denár - serratus. Viktorie na čtyřspřeží, číslo LXI	3/-2	460
89.	L. Rutilius Flaccus (75 př.). Denár. Viktorie na bize. Seaby-1	3/3	200
*90.	Řím - císařství. Augustus (27 př. - 14). Denár. Gaius a Lucius se zbrojí. Seaby-43. <i>dr. škr. (hlazen ?)</i>	2/2	3600
91.	Vitelius (69). Denár. LIBERTAS RESTITVTA. Seaby-47	4/3	2700
92.	Hadrianus (117-138). Sestercius, blíže neurč.	4/4	100
93.	Gallienus (253-268). Antoninianus. IOVI CONS AVG / S. RIC-207	1/1	320
94.	Aurelianus (270-275). Antoninianus. CONCORDIA MILITVM S / XXIT. RIC-244	1/1	650
95.	Tacitus (275-276). Antoninianus. VBERTAS AVG XXIC, minc. Řím. RIC-95. <i>zbytky postř.</i>	1/1	1000
96.	Numerianus (283-284). Antoninianus. PRINCIPI IV VENTVT SKA, minc. Řím. RIC-356	1/1	1400

*97.	Maximianus (286-305). <i>Follis</i> . GENIO POPVLI ROMANI SF / PTR, minc. Trier. RIC-668b	1/1	700
98.	Valens (364-378). AE 18. GLORIA ROMANORVM *A/DN SIS C, minc. Siscia. RIC-5a/vii	2/2	50
99.	<u>Konvoluty</u> . Aurelianus - antoninian (ORIENS AVGG); Constantius II. - AE18 (FEL TEMP REPARATIO)	2 ks 3/3, 2/2	80
100.	<u>Byzanc</u> . Justin II. a Sofie (565-578). Bronz 28 mm (<i>follis</i>), minc. Constantinopol. Sab.-XXII/2, Sommer-jako 5.9.2 (Off. €)	3/3	50

Starý orient

101.	Indie - Gudžárát . Mahmúd I. (1458-1511). Cu dam AH 907, minc. mimo	2/2	150
102.	Cu dam, let. + minc. mimo. <i>n. ox.</i>	-1/-1	140
103.	Indie - Kašmír . Dynastie Lohara. Harša (1089-1101). Cu statér b.l. MiN-188	-1/-1	200
104.	Indie - Nagasové z Narwaru (Postkušání). Cu unit (fluorit) cca 190 - 340 n. l., různé var. krávy. MA-4747-4752	3 ks 1 až 2	70
105.	Indie - Nawanagar . Anonymní ražba z let cca 1570-1850, imitace mince Muzaffara Šáha III. z AH 978. Cu dokdo b.l., minc. Nawanagar	-1/-1	180
106.	Indie - Emírové ze Sindu (cca 870-1010). 'Abd Alláh. Ag damma. Mi-646	2/2	120
107.	Indie - Velcí Mughálové . Šáh Akbar (1556-1605). Cu dam AH 981, minc. Narnol. <i>n. ox.</i>	-1/-1	200
108.	Cu dam, let. mimo, minc. Dillí. <i>ox.</i>	-1/4	100
109.	Šáh Alamgir (1653-1707). Ag rupie b.l., minc. Súrat (11,44 g). SAC-300.85. <i>malý důlek uprostřed</i>	2/-1	500
*110.	Persie - Sasánovci . Chusro II. (590/591-628). Ag drachma, blíže neurč.	1/1	800

Čechy

*111.	Oldřich (1012-34). Denár. Cach-298. <i>patina</i>	0/0	10000
*112.	Břetislav I. (1037-55). Denár. Cach-310. <i>prasklý na 2 poloviny, slepen. patina</i>	-1/-1	400
*113.	Denár. Cach-313 var. <i>n. nedor., patina</i>	1/1	6500
*114.	Soběslav I. (1125-40). Denár. Cach-571. <i>nedor. opis, n. zelená pat.</i>	-1/-1	4800
*115.	Denár, křížek v poli vpravo. Cach-577. <i>opis nedor.</i>	<u>R</u> -1/-1	3000
*116.	Soběslav II. (1173-79). Denár. Cach-619. <i>opis nevyražen</i>	<u>R</u> -1/-1	6500
*117.	Václav II. (1247-1305). Pražský groš. Sm.-2. <i>n. okr.</i>	1/1	1500
118.	Jan Lucemburský (1310-46). Pražský groš. Sm.-14. <i>nedor.</i>	3/-2	200
*119.	Pražský groš. Cast.-VI/36. <i>n. nedor.</i>	1/1	1000
120.	Karel IV. (1346-78). Pražský groš z let 1349-50, na konci ocasu značka. Ves.-1/2. <i>n. nedor.</i>	-1/-1	400
121.	Pražský groš z let 1356-74. Ves.-5	-1/2	240
122.	Pražský groš z r. 1374. Ves.-7	2/2	200
123.	Pražský groš. Pinta-1.a1. <i>prask., škr., nedor.</i>	2/2	300
124.	Pražský groš. Pinta-3.a1. <i>dr. prask., dr. nedor.</i>	2/2	550
125.	Pražský groš. Pinta-5.a. <i>nedor.</i>	-2/2	200
126.	Halč se lvem a korunkou, minc. K. Hora. Nech.-15. <i>dr. nedor.</i>	2/-1	2200
127.	Václav IV. (1378-1419). Pražský groš. Hána-IV. <i>excentr.</i>	3/3	200
128.	Pražský groš. Hána-IX. <i>okrájený, nedor.</i>	2/3	200
129.	Pražský groš. Hána-XIV.c. <i>nedor.</i>	-2/-2	300

130. Zikmund (1436-37). Peníz se lvem a čtyřr. Rad.-I/9. <i>nedor., naprask. okraj</i>		2	100
131. Mezivláď (1439-53). Kruhový peníz se lvem bez čtyřrázu (okolo r. 1450). Rad.-I/10, 12. <i>špatně zachovalé</i>	13 ks	bez	100
132. Jiří z Poděbrad (1458-71). Pražský groš. Sm.-3	-1/-2		900
133. Kruhový peníz bez čtyřr. z let 1460-68. Rad.-I/21	-1		100
134. Kruhový peníz bez čtyřr. z let 1460-68. Rad.-I/21	-1		100
135. Kruhový peníz bez čtyřr. z let 1460-68. Rad.-I/21. <i>patina</i>	2		80
136. Kruhový peníz bez čtyřr. z let 1460-68. Rad.-I/21. <i>nedor., 1 ks oláman 4 ks</i>	2		100
137. Kruhový peníz bez čtyřr. z let 1460-68. Rad.-I/22	2		50
138. Kruhový peníz se lvem a perlovcem z let 1469-71. Nech.-45. <i>nedor.</i>	2		380
139. Vladislav II. (1471-1516). Pražský groš. Hás.-I.d/3. <i>nedor.</i>	-1/-1		200
140. Pražský groš. Sm.-12. <i>ouško, nedor.</i>	-2/-2		380
*141. Pražský groš. Hána-XIII.e2. <i>n. nedor.</i>	-1/-1		440
142. Bílý peníz jednostr. K. Hora. Nech.-52/I	-1		100
143. Bílý peníz jednostr. (DVSRB). Sm.-C/1, Šůla-C/1. <i>nedor.</i>	-1		100
144. Bílý peníz jednostr. <i>n. nedor.</i>	-1		60
145. Bílý peníz jednostr. <i>nedor., dr. hr.</i>	2 ks	-1 až 2	60
146. Bílý peníz jednostr. <i>nedor.</i>	2 ks	2	60
147. Bílý peníz jednostr., různé var. <i>nedor., n. naprask. okraj</i>	5 ks	-1 až -2	200
148. Bílý peníz dvoustr. Sm.-2, - (nedor., neurč.)	2 ks	2/2, 2/3	100
149. Ludvík I. (1516-26). Bílý peníz jednostr. Sm.-1. <i>n. vylom. okr.</i>	1		100
150. Bílý peníz jednostr. Sm.-1, ale jinak ozdobně provedená písm. D a C. <i>n. nedor.</i>	-1		150
151. Bílý peníz jednostr. Sm.-, opis zcela bez rozděl. znamének. <i>patina</i>	<u>R</u>	-1	200

Česká Falc

152. Václav IV. (1378-1400). Feník, typ koruna / hlava. Nech.-A/XXVII/59. <i>okr.</i>	2/3		1200
*153. Feník se čtyřr. Nech.-B/XXX/72. <i>nedor., část. vylom., patina</i>	<u>RR</u>	2/2	500
154. Feník se čtyřr. Nech.-B/XXX/blíže neurč. <i>nedor., patina</i>	<u>R</u>	-2/3	300
155. Feník se čtyřr. Nech.-B/XXXI/blíže neurč. <i>nedor., patina</i>	<u>R</u>	3/3	300

Morava, Slezsko a města

*156. Břetislav (1019/20-34). Denár. Cach-300 var., líc jako Šmerda-310b. <i>n. vylom. okr., pomáčkany, n. nedor.</i>	-1/2		3000
*157. Vratislav II. (1061-86). Král. denár, nízká koruna. Cach-354	1/1		900
*158. Ota I. Sličný (1061-87). Denár. Cach-371. <i>n. nedor., patina</i>	1/-1		3800
*159. Vladislav I. (1109-18, 20-25). Denár. Cach-557. <i>dr. nedor.</i>	1/-1		2500
*160. Denár. Cach-558. <i>dr. nedor.</i>	-1/1		1200
*161. Vladislav II. (1140-74). Denár s písm. A. Cach-597b. <i>dr. nedor. opisy</i>	-1/1		3000
*162. Vladislav III. (1246-47). Denár. Cach-896	-1/3		1800
163. Přemysl Otakar (1247-53). Denár. Cach-898	3/3		800
164. Břeh - Lehnice - Volava. Jiří III., Ludvík IV. a Kristián (1639-63). 3 krejcar 1656, 1657 (<i>oba m. o.</i>); 1 krejcar 1654 (<i>dirka</i>). Fried.-1737, 1752, 1760	3 ks	2/-2	120
165. Opava - Krnov. Karel Eusebius (1627-84). 1 krejcar 1629 MW. MK-32. <i>patina, dr. hr.</i>	-2/3		180
*166. Těšín - Skočov. Alžběta Lukrécie (1625-53). 1 krejcar 1647 HC s tit. Ferdinanda III. Fried.-3079. <i>n. nedor., dr. vykroj. střížek</i>	1/1		2000

167.	Slezské evangelické stavy (1633-35). 3 krejcar 1634 W - HR Vratislav - Rieger. MKČ-1146. <i>dr. nedor.</i>	-1/2	850
168.	Městské ražby. Brno. Městský fenik (halěr) se čtyřr. za Albrechta Rakouského z let 1423-39. S I.NS-388. <i>dr. nedor.</i>	-1	440
169.	Městský halěr se čtyřr. a písm. S. S I.NS-428-431. <i>ndor.</i>	-2	440
170.	Městský peníz. S I.NS-456. <i>n. nedor.</i>	1	600
171.	Městský peníz. S I.NS-456	1	600
172.	Městský peníz. S I.NS-456. <i>ndor., excentr.</i>	2	400
173.	Městský peníz bez čtyřr. po r. 1452. Rad.-II/16. <i>ndor., kor.</i>	2 ks 2,-3	200
174.	Jihlava. Peníz bez čtyřr. po r. 1452. Rad.-II/20	-1	300
175.	Peníz bez čtyřr. po r. 1452, blíže neurč. (možná Znojmo). Rad.-jako II/20, 22. <i>kor.</i>	2 ks 2 až 3	200
176.	Vratislav. Městský halěr za Zikmunda Lucemburského z let 1419-37. Fried.-99. <i>n. nedor.</i>	2/1	500
177.	Městský halěr za Zikmunda Lucemburského z let 1419-37, zn. kroužek. Fried.-101	2/1	500
178.	Městský halěr za Vladislava II. z let 1471-1516 (W / lev). SJ-15 (12). <i>patina</i>	2/2	90
179.	Městský halěr za Vladislava II. z let 1471-1516 (W / lev). SJ-15 (12). <i>patina</i>	2/2	90
180.	Městský halěr za Vladislava II. z let 1471-1516 (W / lev). SJ-15 (12) var. - netypický ocas u lva. <i>patina</i>	-2/2	90
181.	Zhořelec. Městský peníz z 2. pol. 15. st. (GOR / koruna). Rad.-V/2. <i>zelená patina</i>	2 ks 2/-2	120
182.	Městský peníz z 2. pol. 15. st. (GOR / koruna). Rad.-V/6 var. <i>zelená patina</i>	2/-2	200
183.	Městský peníz z 2. pol. 15. st. (GOR / koruna). Rad.-V/15 var.	2/2	300
184.	Městský peníz z 2. pol. 15. st. (GOR / koruna). Rad.-V/15 var. <i>dvojráz</i>	2/3	200
*185.	Městský peníz z 2. pol. 15. st. (GOR bez čtverce / jiná koruna). Rad.-V/-	<u>R</u> 2/-1	500
186.	Znojmo. Městský peníz bez čtyřr. po r. 1452. Rad.-II/21. <i>ndor., patina</i>	-1	300

Rodové ražby

187.	Šlik, Jindřich (1612-50). 3 krejcar 1634 IC Planá - Candler. Doneb.-3809. <i>ndor.</i>	2/2	1800
*188.	3 krejcar 1646 Planá - Rösselfeld. Doneb.-3822. <i>prohnutý</i>	<u>R</u> 2/2	3200

Církevní ražby

189.	Miláno, arcib. Carlo Bartolomeo Romilli (1847-59). Intronizační ?? medaile z r. 1847. Portrét, titulatura / milánský chrám, opis. Sign. Brocci. Bronz pozlac. (část. setřeno) 52 mm. <i>n. škr., n. hry</i>	-1/-1	200
*190.	Olomouc, arcib. Karel II. Liechtenstein (1664-95). 3 krejcar 1670. SV-324	-1/0	480
*191.	Karel III. Lotrinský (1695-1711). VI krejcar 1710. SV-550 (C1/D5)	-1/1	900
192.	Praha, arcib. Václav Leopold Chlumčanský (1814-30). Med. ke 100. výročí svatořečení Jana Nepomuckého 1829. Jan Nepomucký s anděly na mraku nad Karlovým mostem, v pozadí Hradčany, opis / 9ti řádkový nápis. Sign. I. Lang. Fe černěné (část. setřeno) 38 mm. Doneb.-jako 4656	1/1	120

193.	František z Pauly (1885-99). Med. k II. sjezdu katolíků čs. v Praze 1898. Portrét, opis / 3 světci, opis. Sign. Pichl. Cín 35,6 mm, pův. o. <i>n. škr.</i>	1/1	130
*194.	Salzburg, arcib. Eberhard I. (1147-64). Fenik, minc. Friesach. Probst-9, CNA-E.2. <i>n. nedor.</i>	1/1	1100
195.	Eberhard II. (1200-46). Fenik, minc. Friesach. CNA-16. <i>dr. nedor.</i>	2/-1	1000
196.	Fridrich IV. (1441-52) nebo Zikmund I. (1452-61). Fenik se čtyřhrázem, berla mezi hvězdičkami. Rad.-jako VII/10. <i>skvrna</i>	R -1/1	300
*197.	Max Gandolph (1668-87). XV krejcar 1686. KM-230, Probst-1674	-1/-1	700
198.	Vatikán, církevní stát. Pius VI. (1775-99). 5 baiocchi 1799 r. XXIII. KM-1245. <i>okraj</i>	2/2	200
199.	Pius IX. (1846-78). Pam. med. Portrét, titulatura / portrét Panny Marie ?, opis CAVSA NOSTRAE LAETITIAE. Sign. NC. Bronz 26 mm	1/1	180
200.	Leo XIII. (1878-1903). Vzpomínková medaile. Budova se sochami světců, barev. portrét papeže, opis / krucifix, znaky 4 papežů, opis CIVITAS VATICANA. Bronz zlac. 70 mm, plexi pouzdro	LR	220
201.	Pius XI. (1922-39). Vzpomínková medaile. Portrét, titulatura / znak, letopočty. Bronz postř. 37 mm. <i>zcela n. skvrnky</i>	1/1	140
202.	Pavel VI. (1963-78). Vzpomínková medaile. Portrét, titulatura / erb, letopočty. Ag 40 mm, 27,86 g, čísl. (č. 0408)	LR	360
203.	Jan Pavel II. (1978-2005). Vzpomínková medaile. Kolonáda, barev. portrét papeže, opis / krucifix, znaky 4 papežů, opis CIVITAS VATICANA. Bronz zlac. 70 mm, plexi pouzdro	LR	200
204.	Vzpomínková medaile. Kolonáda, barev. portrét papeže, opis / krucifix, znaky 4 papežů, opis CIVITAS VATICANA. Bronz zlac. 70 mm, plexi pouzdro	LR	240
205.	Úmrtí medaile. Portrét, opis / nápis KAROL WOJTYLA, rok a místo nar. a úmrtí. Bronz 50 mm	1/1	110
206.	500 L 1984, 1988; 100 L 1987; 50 L 1987, 1988; 20 L 1984, 1985, 1986 <i>8 ks</i>	0/0	180
207.	Vídeň, arcib. Cristoforo Antonio Migazzi (1757-83). Med. na rok 1761 uváděná i jako inaugurační. Poprsí, titulatura / 2 postavy, opis, datum. Sign. G. Toda. Bronz pozlac. (část. setřeno) 50 mm. <i>dr. škr., odstraněné pův. ouško, dr. hry</i>	2/-1	220
208.	Svátostky. Sv. Benedikt. Polopostava, znak, opis / sedící královna, opis N. S. D. MONS., nápis ROMA. Mosaz ovál 45 x 42,5 mm, odstr. ouško	-2/-2	240
209.	Ostatní. Sada medailí k 2000. výročí Ježíše Krista b.l. Čeští svatí - Klement, Jan Nepomuk, Vít, Norbert, Hroznata, Jan N. Neumann, Jan Sarkander, Gorazd, Zdislava, Radin. Autor M. Paccini. Vše Ag 0.925, 40 mm, a' 20 g, plexi pouzdro, společná dřevěná etue, certifikát	<i>10 ks</i> LR	9500
210.	Sada medailí k 2000. výročí Ježíše Krista b.l. Čeští svatí - Václav, Vojtěch, Cyril a Metoděj, Ludmila, Prokop, Anežka. Autor M. Paccini. Vše Ag 0.925, 40 mm, a' 20 g, plexi pouzdro, společná sametová etue, certifikát	<i>6 ks</i> LR	6000
211.	Sv. Petr. Portrét, hologram, opis / 12 světců, opis SANCTI PATRONI. Bronz zlac. 50 mm, plexi pouzdro	LR	200
212.	Cyrilo-Methodějské jubileum 1913. Kostel, opis / portréty Cyrila a Metoděje, opis. Al kříž 30 x 30 mm, pův. o., zavěšeno na řetízku se stužkou	2/2	160
213.	Medaile - portrét Ježíše, opis JESUS CHRISTUS / 2 postavy, opis DIE HOFFNUNG GELEITET DURCH DIE WEISHEIT. Sign. CH. Cín 39 mm. <i>hlazeno na rubu, n. škr., n. hr.</i>	-1/2	160

Československo, ČR, Slovensko

214.	ČR 1918-39. 20 hal. 1933	<u>R</u>	1/1	1000
215.	ČR 1945-53. 5 Kčs 1952 Al (nevydaná, původní ražba). <i>lak.</i>	<u>R</u>	0/0	1800
216.	5 Kčs 1952 Al (nevydaná, původní ražba). <i>lak.</i>	<u>R</u>	tém. 0/0	1700
217.	20 hal. 1947. <i>hry; seky</i>	<u>R</u>	-1/2	100
218.	ČSR 1953-89. 50 hal. 1969 (bez teček). <i>lak.</i>	<u>R</u>	1/1	1000
219.	50 hal. 1969 (bez teček). <i>n. škr.</i>	<u>R</u>	-1/1	600
220.	10 hal. ·1963· (s tečkami u letopočtu). <i>dr. škr.</i>	<u>R</u>	2/2	130
221.	Československo + ČR - mince PROOF.			
	100 Kčs 1971 Mánes, zapečet. plexi etue. <i>patina</i>	LR		500
222.	100 Kčs 1991 Dvořák, plexi etue	LR		800
223.	100 Kčs 1991 Dvořák, plexi etue	LR		650
224.	100 Kčs 1991 Mozart, plexi etue	LR		1000
225.	100 Kčs 1992 Moravské zemské muzeum, orig. etue	LR		800
226.	100 Kčs 1993 Břevnovský klášter, orig. etue	LR		1900
227.	100 Kčs 1993 Muzeálna slov. spoločnosť, orig. etue	LR		1900
228.	50 Kčs 1991 Mariánské Lázně, plexi etue	LR		800
229.	10 Kčs 1967 Istropolitana, plexi pouzdro	LR		650
230.	500 Kč 2012 Trnka, plexi pouzdro, etue	LR		950
231.	200 Kč 1996 J. J. Ryba, plexi pouzdro, etue	LR		1000
232.	200 Kč 2009 Kepler, plexi pouzdro, etue	LR		440
233.	200 Kč 2010 Staroměstský orloj, plexi pouzdro, etue, karta	LR		600
234.	200 Kč 2011 Melantrich, plexi pouzdro, etue	LR		420
235.	200 Kč 2011 pražská konzervatoř, plexi pouzdro, etue	LR		400
236.	200 Kč 2012 Obecní dům, plexi pouzdro, nepův. etue	LR		400
237.	200 Kč 2012 Lhoták, plexi pouzdro, etue	LR		400
238.	200 Kč 2012 Junák, plexi pouzdro, etue	LR		400
239.	200 Kč 2012 Sokol, plexi pouzdro, etue	LR		420
240.	200 Kč 2013 česká měna, plexi pouzdro, etue	LR		400
241.	200 Kč 2013 Klar, plexi pouzdro, etue	LR		400
242.	Sada oběhových mincí ČR 2005 (50 hal. až 50 Kč + Ag žeton motiv 1 Kčs 1922), sametový obal	LR		3000
243.	Sada oběhových mincí ČR 2005 (50 hal. až 50 Kč + Ag žeton motiv 1 Kčs 1922), sametový obal, certifikát	LR		1500
244.	Sada oběhových mincí ČR 2006 (50 hal. až 50 Kč + Ag žeton motiv 50 hal. 1921), sametový obal, certifikát	LR		1500
245.	Sada oběhových mincí ČR 2007 (50 hal. až 50 Kč + Ag žeton motiv 5 hal. 1924), sametový obal, certifikát	LR		1500
246.	Sada oběhových mincí ČR 2008 (50 hal. až 50 Kč + Ag žeton k 15. výr. české měny), sametový obal, certifikát	LR		4000
247.	Sada oběhových mincí ČR 2008 (50 hal. až 50 Kč + Ag žeton k 15. výr. české měny), sametový obal, certifikát	LR		4000
248.	Sada oběhových mincí ČR 2008 (50 hal. až 50 Kč + Ag žeton k 15. výr. české měny), sametový obal (<i>n. prasklý v rohu</i>), certifikát	LR		4000

Rakousko, Tyrolsko a Korutany

*249.	Ulrich II. (1181-1202). Fenik, Sv. Vít. CNA-Cb9. <i>n. nedor.</i>	1/1	1100
*250.	Bernhard v. Spanheim (1202-56). Fenik, Sv. Vít. CNA-Cb12a. <i>ndor.</i>	1/1	1100

251. Albrecht III. nebo IV. (1365-95, 1395-1404). Vídeňský fenik. Rad.-VI/5	2/2	100
252. Neurčeno. Prerážba vídeňského feniku	R 3	1200
253. Arciv. Ferdinand (1564-95). Početní groš b.l. Hall. Prokisch-A.1/4/5. <i>dr. nedor.</i>	2/2	300

Uhry, Transylvánie a Sedmíhrady

254. Gabriel Bethlen (1613-29). Široký groš 1626 NB. Resch-342. <i>nedor.</i>	-1/2	1100
255. Groš 1626 NB. KM-169, Resch-339. <i>dr. kor.</i>	-2/3	600

Habsburská monarchie

Ferdinand I. (1526-64)

256. Pražský groš b.l., obrácené N, tři kroužky u koruny. Chv.-T55/I/J	2/2	1400
257. Pražský groš 1538. Chv.-C21/b/K. <i>dr. nedor.</i>	2/-2	500
*258. ¼ tolar 1553 Jáchymov - Puellacher (6,97 g). MKČ-137a. <i>n. prohnutý</i>	2/-1	5000
*259. ½ zlatník (30 krejcar) 1564 Jáchymov - Geitzkofler (11,86 g). MKČ-145a. Chaurova značka. <i>n. naprask. hr.</i>	-1/-1	9000
*260. Pfundner b.l. Tyroly (5,70 g). Markl-1638 var. (HISP, bez tečky). <i>naprask., nedor.</i>	-1/-1	3200
*261. Sechser b.l. Tyroly. Markl-1642. <i>nastrížen, n. dvojráz</i>	1/-1	1600
262. Sechser 1537 Štýrsko. Markl-1825. <i>m. o., prohnutý, nedor.</i>	R -2/2	1500
*263. 3 krejcar 1556 Vídeň. Markl-jako 560. <i>n. nedor.</i>	1/1	900
264. Bílý peníz 1562 K. Hora - Lidl+Ludvík. MKČ-81. <i>n. nedor.</i>	2	50
265. Bílý peníz jednostr. b.l. K. Hora. MKČ-78	2	100
266. Malý peníz b.l. MKČ-84	1	400
267. Malý peníz b.l. MKČ-84. <i>n. dvojráz</i>	-1	260
268. Malý peníz b.l., půlměsíčky nad RP. MKČ-jako 84. <i>n. nedor.</i>	-1	360
269. Malý peníz 1548 K. Hora - Podivický. MKČ-85. <i>dr. nedor., n. dvojráz</i>	-1	900
*270. Malý peníz 1534 K. Hora - Podivický, tečky u koruny. MKČ-85. <i>n. nedor.</i>	1	900
271. Haléř b.l. K. Hora. MKČ-82. <i>n. nedor.</i>	2	50
272. Slezský peníz 1541 Vratislav. MKČ-161. <i>nedor.</i>	2	850
*273. Slezský haléř 1549 Vratislav - Westermeier. MKČ-163. <i>nedor.</i>	-1/-1	1200
274. Denár 1552 HP Sibiň. Hus.-948. <i>n. nedor.</i>	R -1/-1	1800
275. Denár 1555 NC Košice. Hus.-953. <i>n. nedor.</i>	1/1	1200
276. Početní groš b.l. z let 1556-59 Vídeň. Prokisch-A.3/1/23, Neum.-1026	2/2	500

Maxmilián II. (1564-76)

*277. Tolar 1576 K. Hora - Šatný (28,05 g). MKČ-195. <i>dr. nedor.</i>	2/-1	10000
278. Bílý groš 1574 Praha - Harder. KMČ-188	2/2	200
279. Bílý groš 1574 K. Hora - Šatný. MKČ-204. <i>část. vylom. okr. až po vnitřní perlovec</i>	2/-1	80
*280. Bílý groš 1575 K. Hora - Šatný+Vodolínský. MKČ-204. <i>n. nedor., n. hr.</i>	1/1	1600
281. Bílý groš 157? K. Hora - Vodolínský. MKČ-204 var. <i>dr. patina, dr. hr.</i>	-1/2	200
282. 2 krejcar 1565 Jáchymov - Geitzköfler. MKČ-218. <i>dr. nedor.</i>	1/-1	700
283. 2 krejcar 1567 Jáchymov - Geitzköfler. MKČ-219	2/2	100
284. 1 krejcar 1567 Vratislav - Leve. MKČ-271. <i>úhoz v ploše</i>	-1/-1	440
285. 1 krejcar 1571 Praha - Harder. MKČ-183a	3/3	50
286. Bílý peníz 1565 K. Hora - Lidl+Ludvík Karel. MKČ-206. <i>nedor., patina</i>	-2	100
287. Bílý peníz 1569 K. Hora - Šatný. MKČ-206. <i>dr. nedor.</i>	2	100
288. Bílý peníz 1570 Vratislav - Leve. MKČ-272. <i>prohnutý, nedor.</i>	2	900

289.	Denár 1575 HS Košice. Hus.-994. <i>n. nedor.</i>	-1/-	800
290.	Obol 1575 KB Kremnica. Hus.-996. <i>okráj.</i>	1/1	1800
Rudolf II. (1576-1612)			
*291.	Tolar 1589 K. Hora - Šatný (28,86 g). MKČ-366. <i>n. nedor., naprask. okraj</i>	1/1	10000
*292.	Tolar 1590 K. Hora - Šatný (29,00 g). MKČ-366	1/1	9000
*293.	Tolar 1598 K. Hora - Dominig (29,02 g). MKČ-366. <i>n. škr., patina</i>	1/-1	11000
*294.	Tolar 1601 K. Hora - Spiess (29,21 g). MKČ-367, var. opisu, orel se svatozáří	R -1/2	9000
*295.	½ tolar 1600 K. Hora - Dominig (14,59 g). MKČ-370	-1/-1	3000
*296.	3 krejcar 1596 Vídeň (portrétní). <i>dr. prohnutý, n. nedor.</i>	R -1/-1	5000
*297.	3 krejcar 1605 Hall. KM-43.2. <i>nedor., n. prohnutý</i>	R -1/-1	5000
*298.	Bílý groš b.l. Č. Budějovice - Schönfeld. MKČ-442	2/1	1400
*299.	Bílý groš 1578 Jáchymov - Kádner. MKČ-403	-1/-1	1400
300.	Bílý groš 1580 K. Hora - Šatný. MKČ-376	-1/2	750
301.	Bílý groš 1581 Jáchymov - Kádner. MKČ-403. <i>dr. nedor.</i>	-1/-1	900
*302.	Bílý groš 1582 Jáchymov - Kádner. MKČ-403. <i>dr. hr.</i>	-1/-1	900
*303.	Bílý groš 1583 K. Hora - Šatný. MKČ-376	1/1	300
*304.	Bílý groš 1586 K. Hora - Šatný. MKČ-376. <i>dr. okráj.</i>	-1/-1	800
*305.	Bílý groš 1586 Jáchymov - Hoffmann. MKČ-404. <i>dr. nedor.</i>	-1/-1	1600
306.	Bílý groš 1592 K. Hora - Šatný. MKČ-376	2/-1	900
*307.	Bílý groš 1593 K. Hora - Herold. MKČ-376. <i>nedor.</i>	-1/-1	1100
308.	Bílý groš 1593 K. Hora - Herold. MKČ-376	-1/-1	800
309.	Bílý groš 1594 K. Hora - Herold. MKČ-376. <i>nedor.</i>	-1/-1	700
*310.	Bílý groš 1610 K. Hora - Škréta. MKČ-378. <i>nedor.</i>	R 1/-1	3500
*311.	Malý groš 1 • 5 • 8 • 0 K. Hora - Šatný. HN-2b/7a, opis 6a. <i>n. nedor.</i>	-1/-1	1000
312.	Malý groš • 1580 • Praha - Gebhart. HN-7a/4b, opis 6b. <i>nedor.</i>	2/-1	1100
313.	Malý groš • 1580 • Č. Budějovice - Schönfeld. HN-14/6, opis 6a. <i>naprask., nedor.</i>	1/-1	1800
314.	Malý groš 1581 Praha - Gebhart. HN-10, opis 6b. <i>n. nedor.</i>	-1/-1	900
315.	Malý groš • 1581 • Č. Budějovice - Schönfeld. HN-12/5, opis 6a. <i>dr. nedor.</i>	-1/-1	900
*316.	Malý groš • 1583 • K. Hora - Šatný. HN-3/7c, opis 6a. <i>dr. nedor.</i>	1/-1	800
317.	Malý groš • 1583 • Praha - Gebhart. HN-12, opis 6b. <i>nedor.</i>	-1/-1	1000
318.	Malý groš • 1584 • K. Hora - Šatný. HN-1b/6b, opis 6a. <i>nedor.</i>	-1/-1	800
319.	Malý groš 1585 Jáchymov - Hoffmann. HN-7d/4c, opis 6c. <i>n. nedor.</i>	1/1	800
*320.	Malý groš • 1586 • Jáchymov - Hoffmann. HN-8b/5, opis 6c. <i>dr. nedor.</i>	-1/-1	800
321.	Malý groš • 1587 • Č. Budějovice - Mattighofer. HN-23/9, opis 6a. <i>prohnutý, dr. nedor.</i>	-1/-1	800
322.	Malý groš 1588 K. Hora - Šatný. HN-1b/6b, opis 6a. <i>nedor.</i>	2/2	900
*323.	Malý groš • 1588 • Jáchymov - Hoffmann. HN-8a/4d, opis 6c	1/-1	800
324.	Malý groš • 1589 • Praha - Ercker. HN-31, opis 6b. <i>dr. nedor.</i>	2/1	900
325.	Malý groš 1591 Č. Budějovice - Mattighofer. HN-25a/11a, opis 6a. <i>patina</i>	-1/2	800
326.	Malý groš 1592 K. Hora - Herold. MKČ-380, HN-6/48, opis 6a	2/2	100
327.	Malý groš 1597 K. Hora - Herold+Dominik. HN-8/8d, zn. b, opis 6a	-1/-1	800
328.	Malý groš 1597 Jáchymov - Hoffmann. HN-7a, opis 7c. <i>nedor.</i>	2/2	140
*329.	Malý groš 1610 K. Hora - Škréta. HN-19b/12c, opis 6a. <i>dr. nedor., n. hr.</i>	1/-1	1800
330.	Bílý peníz 1593 K. Hora - Herold. MKČ-383	1	50
331.	Bílý peníz 1598 K. Hora - Dominik, obrácené N. MKČ-385 var. <i>nedor.</i>	-1	400
332.	Bílý peníz 1599 K. Hora - Dominik. MKČ-385. <i>n. nedor.</i>	1	360
333.	Malý (černý) peníz 1594 K. Hora - Herold. MKČ-372. <i>n. úhoz</i>	-2	200
334.	Denár 1581 KB (1/-1, <i>dvofráz.</i>). Hus.-1059. + 2 ks blíže neurč. Ag	3 ks bez	120

335. Denár 1607 KB Kremnica. Hus.-1060. *nedor.* -1/-1 260

Matyáš II. (1612-19)

- *336. Tolar 1617 K. Hora - Hölzl (28,94 g). MKČ-530. *dr. nedor., dr. vada hrany* -1/-1 14000
 *337. 3 krejcar 1617 Vídeň - Jessenský (velký portrét). KM-jako 186 -1/-1 1700
 *338. 3 krejcar 1618 Vídeň - Jessenský (malý portrét). KM-186. *dr. hr.* 1/1 900
 339. Bílý groš 1617 K. Hora - neobsazeno. MKČ-537. *nedor.* 2/-1 750
 340. Bílý groš 1618 Praha - Hübmer. MKČ-514 -1/2 200
 341. Malý groš 1613 K. Hora - Šultys. MKČ-541, HN-63/3b, opis 2 2/2 300
 342. Bílý peníz 1612 K. Hora - Šultys. MKČ-545. *dr. nedor.* 2 1800
 343. Bílý peníz 1617 K. Hora - Hölzl. MKČ-548 3 50
 344. Halčr (malý peníz jednostr.) 1614 K. Hora - Šmilauer. MKČ-550 2 400

České stavy (1619-20)

- *345. 24 krejcar 1619 K. Hora - Hölzl (7,30 g). MKČ-575. *nedor.* -1/-1 6000

Fridrich Falcký (1619-20)

- *346. 48 krejcar 1620 K. Hora - Hölzl (15,04 g). MKČ-665. *nedor., dr. hr.* 2/2 6500
 *347. 24 krejcar 1620 Praha - Škréta. MKČ-656 -1/-1 11000

Ferdinand II. (1619-37)

348. 3 krejcar 1624 B Brno - Zwirner. MKČ-883 -1/-1 440
 349. 3 krejcar 1624 B Brno - Zwirner+Wohnsiedler. MKČ-883 2/-1 440
 350. 3 krejcar 1624 B Brno - Wohnsiedler. MKČ-886. *nedor.* -2/-2 80
 351. 3 krejcar 1624 Vídeň. KM-498. *nedor.* 2/2 90
 352. 3 krejcar 1626 HR Vratislav - Riedel. MKČ-1012. *dr. nedor.* -1/-1 300
 353. 3 krejcar 1627 Praha - Hübmer. MKČ-760. *nedor.* 2/-2 100
 354. 3 krejcar 1628 HR Vratislav - Riedel a Ziesler. MKČ-1020. *hr.* -1/2 100
 355. 3 krejcar 1629 HR Vratislav - Riedel a Ziesler. MKČ-1018. *n. kor.* 2/2 80
 356. 3 krejcar 1630 HR Vratislav - Riedel. MKČ-1018 1/1 300
 357. 3 krejcar 1630 PH Vratislav - Hema. MKČ-1021 -1/-2 100
 358. 3 krejcar 1633 BZ Vratislav - Ziesler. MKČ-1022 -1/1 380
 359. 3 krejcar 1636 Praha - Schüster. MKČ-763 1/1 700
 360. 3 krejcar 1636 K. Hora - Geronis. MKČ-815. *n. škr., nedor.* 2/2 460
 361. 3 krejcar 1636 Vídeň - Vestenburg. KM-neuvádí -2/-1 1600
 362. 3 krejcar, různé české a rakouské, špatně zachovalé 9 ks bez 400
 *363. 2 krejcar 1624 Štýrsko. KM-489 1/-1 1600
 364. 1 krejcar 1624 ? Nisa - Zwirner. MKČ-1085. *excentr.* 2/2 80
 *365. 1 krejcar 1636 Vídeň - Vestenburg. $\frac{1}{3}$ *nedor.* 1/1 2000
 *366. VIII denár 1623 KB. KM-81. *dr. hr., dr. nedor.* **R** -1/-1 4400

Ferdinand III. (1637-57)

367. 3 krejcar 1638, 1640 Praha - Wolker. MKČ-1180. *nedor., olám. okr.* 2 ks -2/-2, -1/2 300
 368. 3 krejcar 1641 Jáchymov - Knobloch. MKČ-219 -2/2 800

Leopold I. (1657-1705)

- *369. XV krejcar 1661 CA Vídeň. Nech.-1904. *n. prohnutý* 1/1 1300
 370. XV krejcar 1664 triangl Neuburg. Nech.-2033. *dr. nedor.* 2/2 1800
 371. XV krejcar 1665 KB. Nech.-1152. *tmavé skvrny* tém. 0/0 1600
 372. XV krejcar 1681 KB. Nech.-1164 1/1 1200
 373. XV krejcar 1682 NB V. Baňa. Nech.-1532 2/-2 800

374.	XV krejcar 1685 Würzburg. Nech.-2668		3/-2	1400
375.	XV krejcar 1686 KB. Nech.-1172. <i>n. hr.</i>		1/1	1300
*376.	XV krejcar 1688 NB - PO. Nech.-1540. <i>n. hr.</i>		-1/-1	1800
377.	XV krejcar 1690 KB. Nech.-1177		-1/-1	800
*378.	XV krejcar 1692 KB. Nech.-1179		1/1	1400
379.	XV krejcar 1692 KB. Nech.-1179		-1/-1	900
*380.	XV krejcar 1694 MMW Vratislav - Wackerle. Nech.-688		0/0	7000
381.	XV krejcar 1696 KB. Nech.-1184. <i>n. rovnáný</i>		1/1	1200
*382.	6 krejcar 1673 b.zn. Sv. Vít. Nech.-2569. <i>dr. nedor.</i>		-1/-1	1200
*383.	VI krejcar 1676 CH Bratislava. Nech.-1652. <i>škr.</i>		1/-1	1000
384.	VI krejcar 1677 Vídeň - Faber. Nec.-1935		2/-1	200
385.	VI krejcar 1694 Hall. Nech.-2426. <i>excentr.</i>		1/1	1000
386.	3 krejcar 1661 KB. Nech.-1203		-1/1	1600
*387.	3 krejcar 1662 KB. Nech.-1205. <i>n. prohnutý</i>		-1/1	1200
388.	3 krejcar 1663 KB. Nech.-1206. <i>dr. nedor.</i>		1/-1	1200
389.	3 krejcar 1665 KB. Nech.-1208		-1/2	100
390.	3 krejcar 1667 SHS Vratislav. Nech.-737		1/1	320
391.	3 krejcar 1669 SHS Vratislav. Nech.-739. <i>nedor.</i>		-1/-1	280
392.	3 krejcar 1669 SHS Vratislav - Hammerschmidt. Nech.-739. <i>dr. vada mat., dr. hr.</i>		2/2	100
393.	3 krejcar 1670 SHS Vratislav - Hammerschmidt. Nech.-741		-1/2	180
394.	3 krejcar 1687 CIK K. Hora - Krahe. Nech.-304. <i>nedor.</i>	R	3/2	180
395.	3 krejcar 1689 KB. Nech.-1230. <i>dr. vada kovu, nedor.</i>		-1/-1	1400
396.	3 krejcar 1693 b.zn. Hall. Nech.-2457. <i>dr. hr.</i>		-2/-2	80
397.	3 krejcar 1695 MMW Vratislav - Wackerl. Nech.-747. <i>vada mat., dr. hr.</i>		2/-1	100
398.	3 krejcar 1695 Vídeň. Nech.-1976	R	-1/-1	220
399.	3 krejcar 1696 GE Praha - Egerer. Nech.-205		1/1	900
400.	3 krejcar 1696 GE Praha - Egerer. Nech.-205		2/-1	100
401.	3 krejcar 1696 CB Břeh - Brettschneider. Nech.-930. <i>dr. škr., dr. hr., patina</i>		2/-1	90
402.	3 krejcar 1696 CB Břeh - Brettschneider. Nech.-928, 2 var. opisu	2 ks	2/2, -2/-2	100
403.	3 krejcar 1696 CB Břeh - Brettschneider. Nech.-933 var.		-1/-1	100
404.	3 krejcar 1696 CH Bratislava. Nech.-1658		1/-1	800
405.	3 krejcar 1696 CS Sv. Vít - Strauss. Nech.-2598(9). <i>zn. nedor.</i>		2/2	100
406.	3 krejcar 1697 GE Praha - Egerer. Nech.-208		1/-1	120
407.	3 krejcar 1699 GE Praha - Egerer. Nech.-212		2/2	100
408.	3 krejcar 1699 CH Bratislava - Hunger. Nech.-1663. <i>vada mat.</i>		2/2	100
409.	3 krejcar 1700 GE Praha - Egerer. Nech.-213		2/2	100
410.	3 krejcar 1702 IP Sv. Vít - Preiss. Nech.-2610. <i>dr. škr., dr. vylom. hr.</i>		2/-1	100
411.	3 krejcar 1704 GE Praha - Egerer. Nech.-219. <i>dr. hr.</i>		2/2	120
412.	3 krejcar 1704 IA Št. Hradec. Nech.-2242		-1/-1	100
413.	1 krejcar 1695 Augsburg. Nech.-2675. <i>patina</i>	R	2/2	400
*414.	1 krejcar 1697 Vídeň. Nech.-1994		1/1	380
415.	1 krejcar 1698 MMW (m. o.), 1699 MMW Vratislav - Wackerl. Nech.-764 var., -	2 ks	R -1/2, 2/-1	160
416.	½ krejcar 1679 Opolí (orlice vlevo, orel vpravo). Nech.-844. <i>nedor.</i>		2/-	460
417.	Grešle 1696 Opolí. Nech.-885		1/1	80
418.	Grešle 1696 MB Břeh. Nech.-967. <i>n. prohnutá</i>		1/1	120
*419.	Poltura 1700 NB / ICB Velká Baňa. Nech.-1596	R	-1/-1	2200
420.	Poltura 1701 NB / ICB Velká Baňa. Nech.-1599. <i>prohnutý</i>	R	-1/-1	1300
*421.	Poltura 1701 PH Košice. Nech.-1702		1/1	460

422. Duárius 1703 KB. Nech.-1250. *patina* 1/-1 280

Josef I. (1705-1711)

423. 3 krejcar 1706 FN Vratislav - Nowak. MKČ-1758 -1/-1 100
424. 3 krejcar 1706 C-H Bratislava. KM-272. *n. nedor.* 2/-1 200
425. 3 krejcar 1706 CB, 1707 CB (*zvlněn*)
Břeh - Brettschneider. MKČ-1772 2 ks 2/-1 200
426. 3 krejcar 1708 GE Praha - Egerer.
MKČ-1721 var. (znak jako 1723, větší lev). *n. nedor.* 2/-2 100
427. 3 krejcar 1708 BW K. Hora - Wohnsiedler. MKČ-1731 2/2 100
428. 3 krejcar 1708 BW K. Hora - Wohnsiedler.
MKČ-jako 1731 var. - velký portrét. *excentr.* 2/2 160
429. 3 krejcar 1708 FN Vratislav - Nowak.
MKČ-jako 1760, jiný typ (portrét) i opis 2/-1 200
430. 3 krejcar 1708 CB, 1709 CB Břeh - Brettschneider.
MKČ-1770, var. opisu. *vada mat.* 2 ks 2/2 180
431. 3 krejcar 1709 FN, 1710 FN (přeryté razidlo
z r. 1708 nebo 1709, *naprasklý*) Vratislav - Nowak. MKČ-1760 2 ks 3/3, 2/2 100
432. 3 krejcar 1710 FN Vratislav - Nowak.
MKČ-líc 1762, rub 1759. *vada mat.* 2/2 120
433. 3 krejcar 1710 FN Vratislav - Nowak. MKČ-líc 1762, rub 1759 2/2 100
434. 3 krejcar 1710 IA Graz - Aigmann. KM-483 -2/-1 100
435. ½ krejcar 1709 K. Hora - Wohnsiedler. MKČ-1734. *zapravená díрка* -2 900

Karel VI. (1711-40)

- *436. XV krejcar 1738 Praha -1/-1 2400
- *437. VI krejcar 1714 Vratislav - Nowak. MKČ-1918 -1/-1 1800
438. VI krejcar 1737 Hall; 3 krejcar 1731 Hall 2 ks 2 až 3 150
439. 3 krejcar 1713 ? Vratislav. Nov.-nezná,
MKČ-1928 var.; 1 krejcar 1712 Mnichov (*hr., kor.*). Nov.-15/2 2 ks 3/3, 2/2 80
440. 3 krejcar 1713, 1714, 1728 3 ks bez 90
441. 3 krejcar 1714 FS Praha - Scharf. MKČ-1826. *dr. hr.* -2/-1 100
442. 3 krejcar 1720 Praha - Scharf. MKČ-1835 2/1 100
443. 3 krejcar 1721 Praha - Scharf. MKČ-1836. *dr. vada mat.* 2/1 100
444. 3 krejcar 1722 Praha - Scharf. MKČ-1836. *dr. hr., patina* 2/2 90
445. 3 krejcar 1726 Hall 2/-1 100
446. 1 krejcar b.l. Hall, Graz. Nov.-15/1, 15/4. *patina* 2 ks 3/3, 2/2 150
447. 1 krejcar 1717 NB V. Baňa R 1/-1 2200
448. Denár 1734 KB. *patina* -1/-1 750

Marie Terezie (1740-80)

449. Med. na korunovací českou královnou 12.5.1742 v Praze.
M.T. korunovaná andělem a Justitií, opis a nápis / věž,
květiny, opis. Bronz 42,5 mm. Novák-IV/XIII/G8 var.
(opis na rubu jiná rozdělná. *znaménka*). *díрка* -1/-1 100
450. ½ tolar kříž. 1774 Brusel. Nov.-151. *n. stopa po o. ?, just., část. nedor.* R -2/2 300
451. 20 krejcar 1758 Vídeň. Nov.-79. *v líci n. vada mat.* 2/-1 200
452. 20 krejcar 1760 Praha (G.R - IMP.). Nov.-79. *u hr. n. kor.* 2/-1 200
453. 20 krejcar 1761 Hall (velmi malý křížek za let.). Nov.-79. *úhoz, dr. škr.* R 2/2 200
454. 20 krejcar 1763 KB (za let. menší křížek). Nov.-109. *m. o.* -1/2 140
455. 20 krejcar 1764 Vídeň (D.G.). Nov.-79 2/-2 140

456.	20 krejcar 1770 B / EvM-D (za let. .x.). Nov.-115	2/2	180
457.	20 krejcar 1774 EvS-IK Praha. Nov.-90	-1/-1	300
458.	20 krejcar 1779 EvS-IK. <i>n. just.</i>	-1/1	300
459.	20 krejcar 1780 IC-FA Vídeň	-1/1	300
*460.	VII krejcar 1765 KB. Nov.-105. <i>n. kor.</i>	1/-1	600
461.	VI krejcar 1742 Hall. Nov.-57. <i>vada mat., patina</i>	R 2/2	500
462.	½ krejcar b.l., b.zn. Vídeň. Nov.-8	-1/1	140
*463.	Grešle 1760 . Nov.-9. <i>n. patina</i>	0/0	1000
464.	Grešle 1760. Nov.-9. <i>skvrnky</i>	-1/-1	60
465.	Grešle 1768 . (za GRESCHL . tečka). Nov.-9. <i>patina</i>	2/2	80
466.	Ag poltura 1752 W-I. Nov.-102. <i>ox., praskl. střížek</i>	R -2/2	200
467.	Ag denár 1756 K-B. Nov.-100	-1/2	400
468.	¼ dukaton 1754 Antverpy. Nov.-148	-2/2	300
469.	⅛ dukaton 1753 Bruggy. Nov.-147. <i>n. just.</i>	R 3/2	300
470.	2 ½ sol (10 liard) 1751 Antverpy. Nov.-142. <i>ox.</i>	R -2/2	400
471.	⅛ sol 1775 Brusel (pro Lucembursko). Nov.-37. <i>ox., černá patina</i>	RR 2/-2	200
472.	V soldi 1750 pro Miláno. Nov.-164. <i>n. naprask. střížek</i>	R 2/3	500

František Lotrinský (1745-65)

473.	20 krejcar 1754 WI, 1765 KB. Nov.-18. <i>patina</i>	2 ks 2/2, 3/-2	120
474.	20 krejcar 1763 KB. Nov.-18	-2/2	100
475.	1 krejcar (Ag) 1759 KB	-1/1	1000

Josef II. (1765-80-90)

*476.	½ tolar 1787 A Madona	-1/-1	1600
477.	½ tolar kříž. 1789 B. <i>n. škr., patina</i>	1/1	1400
478.	20 krejcar 1787 B. Nov.-34. <i>dr. hr.</i>	2/2	300
479.	20 krejcar 1788 G. Nov.-34	2/2	280
480.	¼ krejcar 1781 A. Nov.-16	-1/-1	60

Leopold II. (1790-92)

481.	½ tolar kříž. 1792 A	-1/-1	2000
------	----------------------	-------	------

František II. (1792-1835)

482.	Prohlášení rak. dědičným císařem 6.12.1804 ve Vídni. Malý Ag žeton 20,6 mm. Novák-V/XVII/O2b. <i>m. o. (stopa), n. škr.</i>	1/1	190
*483.	Korunovace Karolíny Augusty na uherskou královnu 25.9.1825 v Bratislavě. Malý Ag žeton 20 mm. Novák-V/XVII/V2b	0/1	700
484.	Tolar kříž. 1797 B. Nov.-91. <i>m. o. 2x</i>	2/-2	400
485.	½ tolar 1824 C	2/-1	1800
486.	¼ tolar kříž. 1795 A, dobové FALSUM . Nov.-jako 87. <i>dr. škr.</i>	-2/2	200
487.	¼ tolar kříž. 1797 B. Nov.-87. <i>patina</i>	2/2	300
*488.	¼ tolar kříž. 1797 G. <i>vlas. škr., just., m. o. ?</i>	1/-1	1400
489.	20 krejcar 1803 C. Nov.-45	2/-1	120
490.	20 krejcar 1806 G. Nov.-46. <i>patina</i>	2/1	200
491.	20 krejcar 1809 A, 1826 A. Nov.-47, 50. <i>n. škr.</i>	2 ks 2/2, -1/1	200
492.	20 krejcar 1809 D. Nov.-47. <i>dr. škr.</i>	2/2	200
493.	20 krejcar 1810 E. Nov.-47. <i>dr. škr.</i>	RR -2/2	500
494.	20 krejcar 1812 A, 1815 B. Nov.-48. <i>n. škr.</i>	2 ks 2/-1	180
495.	20 krejcar 1813 E. Nov.-48. <i>n. naprasklá hr.</i>	2/2	150
496.	20 krejcar 1814 E, 1830 E. Nov.-48, 51	2 ks 2/-1	200

497.	20 krejcar 1815 G. Nov.-48	-1/-1	120
498.	20 krejcar 1817 A, 1830 A. Nov.-49, 51	2 ks -1/1, 2/1	200
499.	20 krejcar 1818 G. Nov.-49	-1/1	180
500.	20 krejcar 1819 A, 1822 A. Nov.-49	2 ks -1/-1	200
501.	20 krejcar 1819 E. Nov.-49. <i>dr. škr.</i>	-1/1	200
502.	20 krejcar 1823 A, 1828 A. Nov.-49, 50	2 ks -1/-1, 1/1	200
503.	20 krejcar 1830 C. Nov.-51	1/1	160
504.	20 krejcar 1833 C	tém. 0/0	100
505.	7 krejcar 1802 C. <i>n. hr.</i>	1/1	50
506.	3 krejcar 1833 C	0/0	300
507.	III groš polský 1794 pro Halič a Bukovinu. Nov.-117	2/2	300

Ferdinand V. (1835-48)

*508.	Holdování v Sedmíhradsku v Sibini 1837. Malý Ag žeton 18 mm. Novák-V/XVIII/E3b. <i>n. škr.</i>	tém. 0/0	1400
509.	Korunovace na lombardsko-benátského krále 6.9.1838 v Miláně. Větší Ag žeton 21 mm. Novák-V/XVIII/G8b. <i>m. o., dr. škr.</i>	2/2	440
*510.	Korunovace na lombardsko-benátského krále 6.9.1838 v Miláně. Malý Ag žeton 18,7 mm. Novák-V/XVIII/G9b	0/0	1600
511.	20 krejcar 1847 C	1/1	350
512.	20 krejcar 1848 A. <i>n. just.</i>	tém. 0/0	300
513.	10 krejcar 1836 A (FERDINANDVS)	<u>R</u> -2/2	300
514.	10 krejcar 1842 A	1/0	500
515.	3 krejcar 1838 C	1/1	100
516.	3 krejcar 1839 E	<u>R</u> -3/2	400
517.	3 krejcar 1847 C	0/0	200

Revoluční ražby (1848-49)

518.	6 krejcar 1848 C. <i>vlas. rysky</i>	0/1	200
519.	6 krejcar 1848 C, 1849 C	2 ks 1/1, -1/-1	50
520.	2 krejcar 1848 A. Nov.-27	1/-1	200
*521.	15 centesimi 1848 ZV Benátky	<u>R</u> 1/1	400

František Josef I. (1848-1916)

522.	Korunovační žeton b.l., bez textů. Portrét FJI. / na polštářku koruna, žezlo a Řád Zlatého rouna. Bronz 20 mm. Novák-neuv. <i>zbrouš. hr.</i>	-1/1	150
523.	Tolar konv. 1853 A. <i>n. škr., n. hry</i>	1/0	7500
*524.	Tolar konv. 1854 A. <i>n. hr.</i>	0/0	8000
525.	Svatební tolar (2 zlatník) 1854 A. <i>m. o., n. hry</i>	2/2	2000
526.	Svatební ½ tolar (zlatník) 1854 A. <i>n. škr., n. hr.</i>	1/1	2200
527.	Tolar spolk. 1858 A. <i>n. hry</i>	-1/1	2800
528.	Tolar spolk. 1858 M. <i>n. hry</i>	2/-1	7500
529.	Tolar spolk. 1861 A. <i>dr. škr., n. hr.</i>	-1/1	2800
530.	Tolar spolk. 1865 B. <i>n. hry</i>	-1/1	6500
531.	Tolar spolk. 1865 E. <i>n. škr., n. hr., n. just.</i>	0/0	3200
532.	Tolar spolk. 1866 A. <i>n. hry, n. škr.</i>	1/1	2200
533.	Tolar spolk. 1866 B. <i>zcela n. hr.</i>	1/0	2400
*534.	Miléniový tolar 1896 ve stylu tolaru Ferdinanda I., <u>NOVORAŽBA</u> zn. "UP". Ag hranáč 53 x 53 mm (73,12 g)	0/0	3600
535.	Miléniový tolar 1896 ve stylu tolaru Ferdinanda I., značená zmenšená <u>NOVORAŽBA</u> , bronz zlac. 26 mm, plexi pouzdro	LR	80

536.	2 zlatník 1869 A. n. škr., n. hry	1/0	2400
537.	2 zlatník 1889. m. o., dr. hry, dr. škr.	2/-1	1200
538.	2 zlatník 1892. n. škr., n. hr.	1/0	1800
539.	Zlatník 1858 A. dr. škr., dr. hry	-2/-1	300
540.	Zlatník 1859 A (REX A.A.). vlas. škr.	0/0	280
541.	Zlatník 1859 M. dr. hry	3/2	600
542.	Zlatník 1860 A (REX A.A.). vlas. škr.	0/0	280
543.	Zlatník 1860 A (REX A.A.). n. hry, n. škr.	1/0	260
544.	Zlatník 1860 B. n. just., n. hry	1/1	900
545.	Zlatník 1861 A (REX A.A.). vlas. škr.	0/0	280
546.	Zlatník 1863 V. dr. škr., n. hry	-2/2	600
*547.	Zlatník 1866 B. n. škr., n. hry	1/0	2000
548.	Zlatník 1867 A	1/1	700
*549.	Zlatník 1868 III. německé spolk. střelby. m. o., n. škr., dr. hry	1/1	4000
550.	Zlatník 1869 KB. n. hry	1/0	600
551.	Zlatník 1869 GYF. n. škr., n. hry	1/1	1700
552.	Zlatník 1872. škr., dr. hry	-2/2	700
553.	Zlatník 1873. dr. hry	1/0	700
554.	Zlatník 1876	0/0	280
555.	Zlatník 1876 KB. dr. hry	2/-1	650
556.	Zlatník 1877 KB. n. hry	1/1	650
557.	Zlatník 1878. n. hr.	tém. 0/0	280
558.	Zlatník 1879. n. škr., n. hry	0/0	300
559.	Zlatník 1884. n. hry	1/1	320
560.	Zlatník 1888. vlas. škr., n. hr.	1/0	280
561.	Zlatník 1892. vlas. škr.	0/0	260
562.	¼ zlatník 1858 A	-1/1	260
563.	¼ zlatník 1858 A, 1860 A	2 ks -1/-1	340
564.	¼ zlatník 1858 E. n. hr., patina	2/-1	300
565.	¼ zlatník 1859 A. vlas. rýsky	0/1	300
566.	¼ zlatník 1859 B. zcela n. hr. (just. ?), n. rýsky	1/0	400
567.	¼ zlatník 1859 E. vada mat. na hr.	1/1	400
568.	¼ zlatník 1859 V	3/2	150
569.	¼ zlatník 1860 B. vlas. rýsky	0/0	300
570.	20 krejcar 1852 A. vlas. rýsky	0/1	400
571.	20 krejcar 1852 A	1/1	1000
572.	20 krejcar 1852 B	0/0	700
*573.	20 krejcar 1852 C (hlava zleva). n. hr., n. just.	1/0	7000
574.	20 krejcar 1853 A	0/0	700
575.	20 krejcar 1853 A. n. hr.	1/0	750
576.	20 krejcar 1853 A	-1/1	220
577.	20 krejcar 1855 E. vlas. rýsky, n. škr.	0/1	1600
578.	20 krejcar 1856 B. n. just.	1/0	850
579.	20 krejcar 1868 b.zn. vlas. rýsky, n. vada razidla při okraji	0/0	120
580.	20 krejcar 1869 KB, dobové měděné FALSUM . dr. škr.	-2/-2	60
581.	20 krejcar 1870 b.zn. n. škr.	tém. 0/0	120
582.	20 krejcar 1870 b.zn. n. škr.	tém. 0/0	120
583.	10 krejcar 1853 A	tém. 0/0	1000
584.	10 krejcar 1869 KB (dlouhý opis). lak.	1/1	400
585.	10 krejcar 1870 KB (krátký opis)	1/-1	1400
586.	6 krejcar 1849 A	0/0	280

587.	6 krejcar 1849 A. <i>lak.</i>	1/1	60
588.	5 krejcar 1858 A	0/1	340
589.	4 krejcar 1860 A. <i>vlas. škr.</i>	1/1	500
590.	4 krejcar 1860 B. <i>n. hry</i>	1/1	200
591.	4 krejcar 1861 A. <i>n. hr.</i>	1/1	200
592.	4 krejcar 1868 KB. <i>dr. hr.</i>	1/0	300
593.	4 krejcar 1868 KB. <i>dr. hr., dr. škr.</i>	-1/-1	100
594.	3 krejcar 1851 A. <i>n. hr.</i>	1/1	200
595.	3 krejcar 1851 B. <i>n. hr.</i>	1/2	200
596.	3 krejcar 1851 G. <i>hry</i>	<u>R</u> 2/-2	200
597.	1 krejcar 1860 E	<u>R</u> 2/2	400
598.	1 krejcar 1868 KB. <i>lak.</i>	0/0	120
599.	1 krejcar 1878 KB	tém. 0/0	400
600.	1 krejcar 1881	0/0	200
601.	1 krejcar 1891 KB. <i>zcela n. hr.</i>	1/1	120
602.	1 krejcar 1892 KB. <i>n. hr.</i>	<u>R</u> -1/-1	400
603.	$\frac{5}{10}$ krejcar 1860 V. <i>n. hr.</i>	-1/2	200
604.	$\frac{5}{10}$ krejcar 1863 B	<u>R</u> -1/2	300
605.	$\frac{5}{10}$ krejcar 1865 A	1/0	120
606.	$\frac{5}{10}$ krejcar 1882 KB. <i>zcela n. hr.</i>	0/0	200
607.	10 centesimi 1849 M. <i>n. hry</i>	<u>R</u> 1/1	3000
608.	10 centesimi 1852 V. <i>n. hry</i>	-1/1	700
609.	10 centesimi 1852 V. <i>n. hr.</i>	-2/2	200
610.	5 centesimi 1849 M. <i>n. hry</i>	1/1	500
611.	5 centesimi 1852 V. <i>n. škr., n. hry</i>	1/-1	500
612.	5 centesimi 1852 V. <i>dr. hry, černá patina</i>	2/-2	180
*613.	3 centesimi 1849 M (abnormálně malá číslice 9). <i>n. hr., n. škr.</i>	1/-1	300
614.	3 centesimi 1852 M (Impero Austriaco). <i>dr. hr.</i>	-1/-1	140
615.	3 centesimi 1852 M (Impero Austriaco). <i>patina</i>	-1/2	70
616.	3 centesimi 1852 V	-1/-1	300
617.	3 centesimi 1852 V. <i>dr. hry, lak.</i>	-1/2	180
618.	1 centesimo 1852 V. <i>zcala n. hr.</i>	0/0	600
619.	1 centesimo 1852 V	1/1	200
620.	5 K 1900. <i>zcela n. škr., n. hry</i>	0/0	2000
621.	5 K 1900. <i>zcela n. hr., n. škr.</i>	1/1	750
622.	5 K 1900. <i>dr. hry</i>	1/1	300
623.	5 K 1908 jub. <i>zcela n. škr., n. hr.</i>	téměř 0/0	600
624.	5 K 1909 (Marschall). <i>dr. škr., n. hry</i>	1/0	300
625.	2 K 1914 KB. <i>zcela n. škr., n. hry</i>	téměř 0/0	2200
626.	2 K 1914 KB. <i>dr. škr., n. hry</i>	1/1	1900
627.	2 K 1914 KB. <i>n. škr.</i>	1/1	1000
628.	1 K 1892 KB. <i>dr. hry</i>	2/-1	100
629.	10 filler 1892 KB	<u>R</u> 2/2	100
630.	1 hal. 1899. <i>patina</i>	<u>R</u> -1/-1	400

Konvoluty, různé

631.	Konvolut Cu mincí Marie Terezie až Františka II. ($\frac{1}{4}$ až 1 krejcar)	17 ks	bez	120
632.	Konvolut Cu mincí FJI. (5x 4 krejcar, 2x 2 krejcar, 18x 1 krejcar, 3x $\frac{1}{2}$ krejcar, 3x $\frac{5}{10}$ krejcar)	31 ks	bez	100
633.	Konvolut mincí FJI. (1, 2, 10, 20 halěr), cca 630 ks		bez	800

Německo, německé státy a města

*634. Anhalt - Bernburg. Viktor II. Fridrich (1721-65).			
1/6 tolar 1758 b.zn. KM-46	1/1		400
635. Baden. Fridrich I. (1852-56-1907). 2 M 1877 G. KM-265. <i>hry, dr. škr.</i>	-2/3		1500
636. Bavorsko. Maximilian III. Josef (1745-77). Tolar 1765 A. KM-234.2. <i>just.</i>	-1/2		650
637. Tolar 1771. KM-234.1. <i>dr. škr.</i>	2/2		460
638. Tolar 1773 A. KM-234.2. <i>just., dr. škr., n. vada v ploše</i>	2/-2		380
639. Maximilian Josef (1806-25). Tolar 1823. KM-706	2/2		650
640. Otto (1886-1913). 5 M 1898 D. KM-915. <i>n. hry, n. škr.</i>	2/1		2400
641. 2 M 1912 D. KM-913. <i>n. hr.</i>	-1/1		2400
642. Bavorsko-Landshut. Jindřich IV. (1393-1450).			
Fenik se čtyřrázem. Rad.-VIII/44. <i>patina</i>	-1/-1		150
643. Fenik se čtyřrázem. Rad.-VIII/46	-1/-1		150
644. Fenik se čtyřrázem. Rad.-VIII/47	-1/-1		150
645. Braunschweig-Lüneburg-Calenberg-Hannover.			
4 pfennig 1795 PLM. KM-403	2/2		120
*646. Braunschweig-Lüneburg-Celle. Kristián Ludvík (1648-65).			
4 tolar 1657 LW - výtěžková mince z dolů v Harzu (72 mm, 112,05 g), <u>MUZEJNÍ KOPIE</u> značená na hraně 2x GB. KM-244	1/1		2200
647. Hessen - Kassel. Ludvík II. nebo III. (1413-58/58-71).			
Kopový groš, lev má u nohou I. <i>prask., n. hr., n. nedor.</i>	-1/-1		400
648. Kopový groš, lev má u nohou *. <i>nedor.</i>	3 ks	2 až -3	500
649. Kostnice, město. 3 krejcar b.l. s tit. Ferdinanda III. SJ-1619/744. <i>n. kraj. střžek</i>			
	-1/-1		700
*650. Prusko. Fridrich Vilém IV. (1840-61).			
2 tolar (3 1/2 gulden) 1846 A. KM-440.2. <i>n. hry</i>	1/1		2800
651. 2 tolar (3 1/2 gulden) 1855 A. KM-467. <i>n. hry</i>	-1/1		2800
652. Tolar 1848 A. KM-445. <i>po celém obvodu n. hry</i>	1/0		600
653. 2 1/2 silber-groš 1843 A. KM-444	0/1		120
654. 1 silber-groš 1853 A. KM-462	0/0		100
655. 1/2 silber-groš 1848 A, 1869 A, 1872 A. KM-434, 484	3 ks	1/1	200
656. Vilém I. (1861-88). Tolar spol. 1861 A. KM-489. <i>n. hry</i>	1/0		600
657. 5 M 1874 A. KM-503. <i>hry</i>	1/0		1200
658. 2 M 1876 C. KM-506	-1/1		280
659. Vilém II. (1888-1918). 3 M 1911 A universita Breslau. KM-531. <i>n. rysky</i>	0/1		400
*660. 3 M 1915 A Mansfeld - připojení k Prusku. KM-539. <i>n. hry, patina</i>			
	<u>R</u>	0/0	7000
*661. Sasko. Kristián II., Jan Jiří a August (1591-1611).			
Tolar 1605 HR (29,13 g). KM-24	-1/2		5000
662. Groš 1602 HB Drážďany; 1/12 tolar 1763 EDC. KM-11.1, 953. <i>patina</i>	2 ks	2/2, 3/3	100
663. Fridrich August I. (1694-1733). 1/12 tolar 1702 EPH. KM-683. <i>nedor.</i>	-1/-1		140
664. Fridrich August III. / I. (1763-1806-27).			
Tolar 1808 S.G.H. KM-1059.1. <i>n. vady mat., dr. kor. na líci, n. just.</i>	-1/1		2200
665. Tolar 1812 S.G.H. KM-1059.1. <i>dr. hr.</i>	-1/-1		2200
666. 1/12 tolar 1764 EDC; 1/24 tolar 1763 IFoF. KM-956, 968	2 ks	1/-1, 1/-1	120
667. 1/12 tolar 1764 EDC; 1/24 tolar 1763, 1764 oba EDC. KM-956, 946, 968	3 ks	2 až 3	80
668. 1/48 tolar 1803 C, 1806 H, 1809 H, 1811 H. KM-966, 1048	4 ks	1 až 3	80
669. Anton (1827-36). Tolar 1831 S nová ústava. KM-1133. <i>n. škr., upravená hr.</i>			
	1/-1		1200

670.	Tolar 1831 S. KM-1121. <i>dr. hry, n. škr.</i>	-1/1	2400
671.	Fridrich August II. (1836-54). Tolar 1837 G. KM-1141. <i>zcela n. hr.</i>	-1/1	1000
672.	Tolar 1842 G. KM-1162. <i>n. hry, n. škr.</i>	2/1	600
673.	Tolar 1851 F. KM-1175. <i>n. škr., n. hry</i>	-1/-1	600
674.	1/3 tolar 1852 F. KM-1177. <i>škr.</i>	-1/-1	280
675.	1/6 tolar 1843 G. KM-1161. <i>zcala n. hr.</i>	0/0	400
676.	1/2 neu-groš 1843 G. KM-434	0/1	100
677.	Johann (1854-73). 2 tolar 1855 F. KM-1190. <i>n. hry</i>	-1/1	2800
678.	2 tolar spolk. 1861 B. KM-1215. <i>n. škr., n. hry</i>	-1/1	2800
*679.	2 tolar 1872 B zlatá svatba. KM-1231.1. <i>dr. škr., hr. (m. o. ?), oprav. hr.</i>	1/1	1200
680.	Tolar 1854 F. KM-1181. <i>n. hry</i>	-1/1	800
*681.	Tolar 1855 F návštěva mincovny v Drážďanech. KM-1187. <i>n. hr., reparováno v ploše u opisu</i>	1/1	1200
682.	Tolar spolk. 1858 F. KM-1192. <i>dr. hr., celá hr. začistěná, n. škr.</i>	1/0	380
683.	Tolar spolk. 1860 B. KM-1210. <i>n. hry</i>	-1/1	600
684.	Tolar výtěžkový 1864 B. KM-1212. <i>n. hr.</i>	1/1	800
685.	1/3 tolar 1860 B. KM-1206. <i>vlas. škr., n. hr.</i>	1/0	300
686.	Albert (1873-1902). 5 M 1902 E úmrtní. KM-1256. <i>n. hry</i>	0/0	1200
687.	Fridrich August III. (1902-18). 3 M 1911 E. KM-1267	0/0	280
688.	Sasko - Gotha - Altenburg. Fridrich III. (1732-72). 1/24 tolar 1756. KM-C-17	-1/-1	200
*689.	Sasko - Míšeň. Balthasar v. Thüringen (1369/82-1406). Knížecí groš z let 1405-06, minc. Sangerhausen. Krug-558.2. <i>n. nedor.</i>	-1/-1	500
690.	Fridrich II., Fridrich a Zikmund (1428-36). Kopový groš, minc. Freiberg. Krug-typ 1000-1004. <i>nedor.</i>	3 ks -1 až 3	500
*691.	Fridrich II. (1428-64). Kopový groš z let 1428-44, minc. Freiberg. Krug-751.3. <i>n. nedor.</i>	-1/1	400
692.	Württemberg. Vilém II. (1891-1918). 3 M 1911 F stříbrná svatba. KM-636. <i>n. hry</i>	1/1	1100
693.	Císařství. 50 pf. (Ag) 1877 D. KM-8	R 1/0	300
694.	20 pf. (Ni., velký orel) 1890 D. KM-13	R 0/1	400
*695.	Výmarská rep. 5 RM 1925 A Porýní. KM-47. <i>n. škr., n. hry</i>	0/1	1800
696.	5 RM 1929 E Meissen. KM-66	1/0	1800
*697.	5 RM 1930 A Zeppelin. KM-68	1/0	1800
698.	5 RM 1930 R Rýn (orel na mostě). KM-71. <i>dr. škr., oprav. hr.</i>	-1/1	1200
699.	3 M 1924 A. KM-43. <i>n. hry</i>	0/0	600
*700.	3 RM 1927 A Bremerhaven. KM-50. <i>n. hry</i>	0/0	3400
*701.	3 RM 1927 A Nordhausen. KM-52. <i>n. hry</i>	1/1	1800
702.	3 RM 1927 A universita Marburg. KM-53. <i>n. hry</i>	0/0	1600
*703.	3 RM 1928 A Naumburg Saale. KM-57. <i>n. hr., patina</i>	1/1	1800
704.	3 RM 1929 E Lessing. KM-60	1/1	2200
705.	3 RM 1929 F Lessing. KM-60	1/0	2400
706.	3 RM 1929 F Lessing. KM-60	1/1	1200
707.	3 RM 1929 A Waldeck. KM-62. <i>n. hr.</i>	1/1	1200
708.	3 RM 1929 F přísaha. KM-63. <i>zcela n. hry</i>	1/0	600
709.	3 RM 1930 A Zeppelin. KM-67. <i>zcela n. hry</i>	1/1	1700
710.	3 RM 1930 A Vogelweide. KM-69. <i>lak.</i>	0/1	1200
*711.	3 RM 1931 A Magdeburg. KM-72. <i>n. hr., vlas. škr., lak.</i>	0/0	1400
712.	3 RM 1931 A Stein. KM-73. <i>n. hry</i>	0/0	1000
713.	3 RM 1932 A. KM-74. <i>n. hry, vlas. rysky</i>	R 0/0	5000
714.	2 RM 1925 E. KM-45. <i>úhozy</i>	2/2	100

715.	2 RM 1926 D. KM-45	0/0	200
716.	2 RM 1934 F Schiller. KM-84. <i>n. hr.</i>	-1/-1	900
717.	2 RM 1934 F Schiller. KM-84. <i>zbytky laku</i>	-1/-1	400
718.	Spojenecké území (1945-48). 10 Rpf. 1948 F. KM-A104	tém. 0/0	500
719.	Německá Východní Afrika. 20 heller 1916 T (mosaz). KM-15 (B-B). <i>n. hr., n. skvrnky</i>	-1/-1	400
720.	Nouzové ražby. Dresden. Friedrich Wolff, 20 pf. b.l. Hnědá kamenina. Franke-43.1	1/1	80
721.	Leipzig. 20 pf. b.l. Strassenbahn, Fe 23 mm. Menzel-2203.2	-1/-1	60
722.	Meissen. 30 pf. 1921, bílý porcelán; 50 pf. 1921, bílý porcelán. Franke-107.2, 108.2. <i>obě dr. ušpiněno, skvrnky</i>	2 ks -1/-1	90
723.	Saschen. 2 mark 1921. Hnědá kamenina. Franke-147.1. <i>dr. vylom. okr.</i>	1/1	30
724.	Trier. 50 pf. 1919; 10 pf. 1919. Mainz. 10 pf. 1918. Vše Fe. Menzel-3526.7, 3526.6, 2347.5. <i>n. kor.</i>	3 ks 1/1	60
725.	Tutlingen. Kriegsmünze ½ mark 1918, Fe. Menzel-3538.6. <i>n. kor.</i>	-1/1	85
726.	Westfalen. 50 millionen mark 1923 Stein, tombak zlac. 44,5 mm. Menzel-3701.17. <i>hry, dr. škr.</i>	1/-1	220
727.	10000 mark 1923 Stein, tombak zlac. 45 mm. Menzel-3701.12. <i>zcela n. hr.</i>	1/1	320

Rusko, SSSR a státy na jeho území

728.	Boris F. Godunov (1598-1605). Ag kopějka, minc. Novgorod. <i>nedor., patina</i>	2/2	80
729.	Mikuláš II. (1894-1917). Rubl 1912 ЭБ. KM-Y-59.3. <i>dr. hry</i>	1/1	300
730.	Rubl 1913 BC 300 let Romanovců. KM-Y-70. <i>dr. hry</i>	1/0	400
731.	50 kop. 1912 ЭБ. KM-Y-58.2. <i>dr. hry</i>	-1/-1	120
732.	50 kop. 1913 BC. KM-Y-58.2. <i>n. hr.</i>	1/1	200
733.	¼ kop. 1899. KM-Y-47.1	1/1	200
734.	RSFSR (1917-24). Rubl 1921 АГ. KM-Y-84. <i>n. škr., n. hry</i>	1/1	400
735.	50 kop. 1922 ПЛ. KM-Y-83. <i>n. hr., n. škr.</i>	1/0	200
736.	20 kop. 1923; 15 kop. 1923; 10 kop. 1923	3 ks 0 až 2	100
737.	SSSR (1924-92). 1 rubl 1924 ПЛ. KM-Y-90.1. <i>n. škr., dr. hry</i>	-1/1	240
738.	Poltinik 1925 ПЛ. KM-Y-89.2. <i>n. hry</i>	1/1	80
739.	20 kop. 1925; 15 kop. 1925; 10 kop. 1925	3 ks 0 až -1	100
740.	½ kop. 1925. KM-Y-75	1/1	200
741.	Finsko pod Ruskem. 1 markka 1892. KM-3.2. <i>n. hr.</i>	-1/-1	340
742.	5 penniä 1873. KM-4.2. <i>dr. škr.</i>	-1/-1	60

Ostatní státy Evropy

*743.	Francie. Ludvík XIV. (1643-1715). Ecu 1704 A Paříž, výrazná přeražba. KM-360.1	2/1	1200
*744.	Francie - Anvers - Antverpy. 10 c. 1814 R. KM-5.4. <i>škr., hry</i>	R 2/2	300
*745.	Itálie - Neapol. Roberto d'Angio (1309-43). Gigliato. <i>nedor.</i>	-1/2	1400
746.	Itálie - Sardínie. Karel Felice (1821-31). 1 centesimo 1826 L, zn. orlí hlava. KM-98.2	1/-1	140
747.	Liechtenstein. 5 KR 1904. KM-10. <i>vlas. škr.</i>	1/1	1800
748.	1 KR 1900. KM-2	1/1	160
749.	1 KR 1904. KM-2	0/1	180
750.	Španělsko. Karel III. (1759-88). 2 maravedis 1775. KM-406.2	1/1	240

751. Turecko. Selim III. (1789-1807). Yuzluk AH 1203/2. KM-507. $\frac{1}{3}$ nedor., n. kor.	2/2	300
752. Murad V. (1876). 20 piastr AH 1293/1. KM-712. m. o., n. škr., n. hry	-1/-1	400
*753. Velká Británie. Victoria (1837-1901). 1 crown 1887. KM-765. vlas. škr., n. hr.	tém. 0/0	1800
*754. 1 crown 1890. KM-765. zcela n. hr.	1/1	1000
755. $\frac{1}{2}$ crown 1890. KM-764. zcela n. škr.	1/1	300
*756. 2 florin 1889. KM-763. dr. škr., n. hry	1/1	1200
757. Florin 1849. KM-745. vlas. škr.	1/0	400
*758. Florin 1859. KM-746.1. vlas. škr., n. hr.	1/1	500
759. Florin 1887. KM-762. dr. hr.	1/1	460
760. Florin 1901. KM-781. n. hry	2/1	100
*761. Shilling 1883. KM-734.4. n. škr., patina	1/0	200
762. Shilling 1887. KM-761. patina	1/0	100
763. Shilling 1890. KM-774	1/0	500
764. Shilling 1897. KM-780. n. škr., patina	1/1	120
765. 6 pence 1860. KM-733.1. patina	1/0	200
766. 6 pence 1887. KM-757	0/0	200
767. 6 pence 1890. KM-760	0/0	200
768. 3 pence 1883. KM-730	1/0	180
769. 3 pence 1887. KM-758. patina	0/0	100
770. 3 pence 1897. KM-777	0/0	120
*771. 2 pence (Ag) 1838. KM-729. patina	1/0	200
*772. 1 penny (Ag) 1858. KM-727. patina	1/1	200
773. 1 penny 1866. KM-749.2. patina	-1/2	80
774. 1 penny 1890, 1900 (patina). KM-755, 790	2 ks 0/0,-1/1	100
775. Farthing 1890 (mladý portrét). KM-753. patina	1/0	180
776. Farthing 1899. KM-788.2. lak.	0/1	90
777. Obchodní dollar 1901 B (Bombay). KM-T5. n. hry	1/1	500

Mimoevropské státy

778. Írán. 5 rial SH 1311 (1932). KM-1131. dr. hry, vlas. škr.	1/1	500
779. Kongo - Belgické Kongo. 10 centimes 1888 LW. KM-4. n. hr.	1/1	400
780. Rovnicková Guinea. 50 bipkwele 1980/80. KM-53	0/0	1400
781. Saint Christopher + Nevis + Anguilla. 4 dollar 1970. KM-1	tém. 0/0	1000
782. Svatá Helena. $\frac{1}{2}$ penny 1821. KM-A4. dr. škr., n. hr.	-1/2	600
*783. USA. 1 dollar 1879 S (Morgan). KM-110. n. hry, dr. škr.	0/0	500
784. 1 dollar 1884 (Morgan). KM-110	1/1	300
785. 1 dollar 1924 (mírový). KM-150	1/1	260
786. Vietnam - Severní. 1 dong 1946. KM-3. n. kor.	2/-1	500

Literatura, archiválie

787. Měřička, V.: Dekorace z Prusko-Rakouské války v roce 1866. ČSPDP 1990. 163 str., bohatě ilustr., brož.	N	75
788. Měřička, V. - Kounovský, J.: Čsl. významení, II. národní odboj, VI. část c). ČNS pob. v Hradci Králové 1987-88. 80 str., vyobrazení v textu, brož.	N	50
789. Nechanický, Z.: Východočeská numismatická falza. ČNS pob. v Hradci Králové 2011. 78 str., vyobrazení v textu, váz.	N	130

Účelová a nouzová platidla, žetony a známky

790. Pivní a pivovarské. Milečice (okr. Kladno). E. Nechleba / ½ L. Mosaz 23 mm; 1 L. Mosaz 22,7 mm	2 ks	1/1	90
791. Praha - Vysočany. Podpurný fond dělnický a.s., dříve Kolben / 1 LITR. Mosaz 27,2 mm		3/-1	50
792. Chmelové. Liběšice (Liebeschitz, okr. Louny). Ferd. Trägerner, ¼ HOPFEN. Mosaz 21,3 mm. Cajthaml-674		1/1	90
793. Konsumy. Králíky (Grulich, okr. Ústí n. Orli.). Konsum, hodnota 2 KRONEN. Fe jednostr. 28,4x28,4 mm. <i>st. kor.</i>		-1	130
794. Konsum, hodnota 20 HELLER. Fe jednostr. 23,3 mm. <i>st. kor.</i>		-1	100
795. Konsum, hodnota 2 HELLER. Fe jednostr. 18,5 mm. <i>st. kor.</i>		-1	80
796. Ostatní. Čáslav (okr. Kutná Hora). Reklamní známky výrobce psích známek - firmy K. Samek Čáslav s č. 1489 (číslo popisné výrobce). Jednostr. trojúhelník 29x31 mm, pův. otvor, 2x Al, 1x mosaz, různé	3 ks	1/-	60



797



812



*797. Jiříkov (Georgswalde, okr. Děčín). Minerální parní lázně, něm. opisy. Bronz 21 mm. <i>n. hr., dr. vada mat.</i>		1/1	200
798. Plzeň. Potravní sklad c. a k. rakouských státních drah, hodnota 10 h. Mosaz 22,6 mm. Lit.: NR 1995 Cheb, č. 24		-1/-1	60
799. Bez místopisného určení. Hrací známky FORSA STRA. FA, Fe jednostr. 25 mm; SPIELMARKE, něm.-č. texty. Zn 25 mm (<i>korozí</i>)	2 ks	-1 až 2	40
800. Psí známky. ČR. České Budějovice, Frýdlant n. O., Havlíčkův Brod, Jablonec n. Nis., Kolín, Lednice, Milovice, Moravská Ostrava a Přívoz, Ostrava - Radvanice a Bartovice, Svinov. Vše mosaz, různé	10 ks	0 až -1	240
801. Havlíčkův Brod, Jaroměř, Jirkov, Kolín, Městec Králové, Milovice, Mšeno, Pardubice, Teplice 1979-80, Uherský Brod. Vše Al, různé	10 ks	bez	190
802. Zahraniční. Belgie. Gent - soc. družstvo VOORUIT 1880. 1 chléb (BROODKAART). Mosaz 8-úhelník 21,6 mm		-1/-1	80
803. Francie. Monneron. 2 sols 1791. KM-T23. <i>dr. hry</i>		2/-2	60
804. Itálie. Perale, družstevní svaz, hodnota 10. Měď 26 mm. <i>n. hry</i>		1/1	60
805. Kanada. Half penny 1844, Bank of Montreal. KM-Tn18. <i>n. hry</i>		1/1	100
806. Half penny 1854, Bank of Upper Canada. KM-Tn2. <i>prohnutý, dr. hry</i>		-1/-1	60
807. Německo. Werkzeugmarke LIW <u>Neuenhagen</u> (Braniborsko), č. 172. Al 30,5 mm, pův. otvor. L.S.A. <u>Groß-Berlin</u> , č. 1-256. Al 32 mm, 2 pův. otvory	2 ks	0 až 1	80
808. Rakousko. Freistadt o. Ö. 20 h. 1915 zajatecký tábor, mosaz		1/1	160
809. Grödig. 2 h. b.l. zajatecký tábor, zinek. <i>n. kor.</i>		1/1	160
810. Rusko - SSSR. 1 rubl / 1 dollar 1988 - raženo z materiálu raket R-12. Titan 40 mm (matný), certifikát		0/0	90
811. 1 rubl / 1 dollar 1988 - raženo z materiálu raket R-12. Hliník 40 mm (lesklý), certifikát		0/0	100
*812. USA - Nebraska. Wilber. Rezabek & Henning, druhé jméno zbroušeno a přeraženo IGA, hodnota 25 c. (30. léta 20. stol.). Mosaz 27,4 mm (čeští živnostníci v USA)		1/1	170

813. Wilber, Rezabek & Henning, druhé jméno zbroušeno a přeraženo IGA, hodnota 50 c. (30. léta 20. stol.). Mosaz 30,5 mm (čeští živnostníci v USA). *skvrny* 1/1 160
814. Wilber, Rezabek & Henning, druhé jméno zbroušeno a přeraženo IGA, hodnota 1 \$ (30. léta 20. stol.). Mosaz 35 mm (čeští živnostníci v USA). *skvrny* 1/1 200
815. Wilber, Rezabek's I.G.A., hodnota 25 c. (30. léta 20. stol.). Mosaz 28,7 m (český živnostník v USA). *skvrny* 1/1 160
816. Wilber, Rezabek's I.G.A., hodnota 50 c. (30. léta 20. stol.). Mosaz 28,7 m (český živnostník v USA). *skvrny* 1/1 160



825



817



825

- *817. Wilber, Rezabek's I.G.A., hodnota 1 \$ (30. léta 20. stol.). Mosaz 28,7 m (český živnostník v USA) 1/1 180

Numismatické medaile a ražby numismatiků

818. ČNS, ústředí. 40 let ČNS 1959. 4 mince 15. stol., data, opis / pregér. Sign. Špánek. Bronz 30,5 mm. FM-A1/5 1/1 180
819. Jan Evangelista Purkyně. Portrét zleva, data, opis / graf. znázornění činnosti srdce, opis. Sign. Knobloch. Bronz postř. 42 mm. FM-A1/29. *patina* LR 60
820. František Šternberk Manderscheid. Tvář zleva, hvězda, opisy / skříňka na mince, mince, opis. Sign. Vitanovský. Ag 0.900 42 mm. FM-A1/34 1/1 380
821. 4. mezinárodní veletrh Sběratel 2001. Logo veletrhu, opis / pregér, opis. Nesign. (Soušek). Cu patin. 24 mm. FM-A1/40B, raž. 20 ks 1/1 120
822. Novoročenka - PF 2003 ČNS svým členům. Nápis / pregér, opis. Nesign. (Soušek). Hliník 24 mm. FM-A1/41 1/1 50
823. Novoročenka - PF 2003 ČNS svým členům. Nápis / pregér, opis. Nesign. (Soušek). Hliník 24 mm. FM-A1/41 0/0 30
824. ČNS, pob. Brno. Žeton k 70. výročí pobočky 1937 - 2007. Ve čtvrtci nápis, brněnský peníz, letopočty / brněnský drak u balancieru. Sign. Soušek. Al 31 mm, raženo 184 ks. FM-nové (A5/60) 0/0 40
- *825. Žeton k 159. aukci pobočky 27.3.2010. Medailon císaře Caracally - portrét, opis / kvadriga, opis. Sign. Soušek. Trimetal (Ag střed, Cu vnitřní a mosazné vnější mezikruží) 38 mm, raženo 110 ks. FM-nové (A5/67) 0/0 300
826. ČNS, pob. Hradec Králové. 100 let bourání městských hradeb 1884 - 1984. Hist. budovy, socha vítěze, letopočty / kladívko na polštářku, opisy. Sign. Kozák. Bronz postř. 60 mm, etue. FM-A14/7A, raž. 50 ks 1/1 120

827. 35 let pobočky + 125 let bitvy u Hradce Králové 1991.
Jezdecká scéna, opis / Ossárium na Chlumu, opis.
Sign. Harcuba. Bronz 50 mm. FM-A14/15B 1/1 100
828. 35 let pobočky + 125 let bitvy u Hradce Králové 1991.
Jezdecká scéna, opis / Ossárium na Chlumu, opis.
Sign. Harcuba. Bronz 50 mm. FM-A14/15B 1/1 85
829. Ministr financí Alois Rašín. Portrét, nápisy / jednokorunová
státovka z roku 1919. Sign. Knobloch. Měď 52x60 mm. FM-A14/17 1/1 120



830



- *830. 40 let pobočky b.l. (1996). Portrét architekta J. Kotěry, budova
muzea, nápisy / budova České pojišťovny, loga, opis. Sign. Kolářský.
Ag 0.925, 60 mm, 157,4 g. FM-A14/20A, raženo 30 ks **RR** 1/1 3000
831. 40 let pobočky b.l. (1996). Portrét architekta J. Kotěry,
budova muzea, nápisy / budova České pojišťovny, loga,
opis. Sign. Kolářský. Bronz 60 mm. FM-A14/20 1/1 100
832. Pamětní kontramarka k roku 1998. 7 punců na měděném
střížku. Cu 30 mm. FM-A14/21D, raženo 15 ks 1/- 40
833. Pamětní kontramarka k roku 1998. 6 punců na mosazném
střížku. Mosaz 30 mm. FM-A14/21E, raženo 6 ks 1/- 50
834. Žeton na výlet do Polska 1999. Hradecký lev, opis /
replika gdaňské mince, dole letopočet. Nesign. (Soušek).
Mosaz 24 mm. FM-A14/22B, raženo 52 ks 0/0 55
835. Žeton na výlet do Polska 1999. Hradecký lev, opis /
replika gdaňské mince, dole letopočet. Nesign. (Soušek).
Al 24 mm. FM-A14/22C, raženo 30 ks 0/0 50



836



- *836. 100. aukce pobočky 2001. Číslo 100 v kartuši, opis /
královéhradecký lev, opis. Sign. P.S. (Soušek).
Ag 0.900 (punc.) 30,7 mm. FM-A14/23, raženo 15 ks **R** 0/0 300

837. 100. aukce pobočky 2001. Číslo 100 v kartuši,
opis / královéhradecký lev, opis. Sign. P.S. (Soušek).
Cu 30,7 mm. FM-A14/23A, raženo 113 ks

0/0 80



840



838



840

- *838. Úmrtí medaile předsedy pobočky Josefa Straky.
Portét, opis s daty narození a úmrtí / na katafalku
růže, opis. Sign. Soušek. Ag 0.900, síla střížku 3 mm,
30 mm, 20,40 g. FM-nové (A14/25A), raž. 24 ks **R** 0/0 600
839. Úmrtí medaile předsedy pobočky Josefa Straky.
Portét, opis s daty narození a úmrtí / na katafalku růže,
opis. Sign. Soušek. Cu patin. 30 mm. FM-nové (A14/25C), raženo 50 ks 0/0 100
- *840. Vlastivědný zájezd na Podkarpatskou Rus 2.8. - 10.8.2008.
Znak Podkarpatské Rusi a Ukrajiny, opisy / čsl. mince
z r. 1938, znak Hradce Králové, opisy. Sign. Vít. Ag (nepunc.)
42 mm, 36,97 g. FM-nové (A14/29), RJV-271A, raženo 7 ks **RR** LR 1200
841. Vlastivědný zájezd na Podkarpatskou Rus 2.8. - 10.8.2008.
Znak Podkarpatské Rusi a Ukrajiny, opisy / čsl. mince
z r. 1938, znak Hradce Králové, opisy. Sign. Vít. Hliník
42 mm. FM-nové (A14/29C), RJV-271D, raženo 41 ks LR 100
842. Zájezd na Slovensko 2009. Znaky Hradce Králové,
Banské Štiavnice, Kremnice a Banské Bystrice, opis /
mapa Československa s mincí 1 Kčs (Kučová), data.
Sign. Vít. Bronz 42 mm. FM-nové (A14/30), RJV-279,
SZ-128 str. 229, raženo 40 ks **R** 0/0 240
843. 55. výročí pobočky b.l. (2011). Uprostřed v kruhu dvě věže
z Chrámu sv. Ducha v Hradci Králové, mezi nimi korunované
písmeno G. Opis 55 LET POB. ČNS H. KRÁLOVÉ. Autor Soušek
(sign. puncem). Ag 0.999 33 mm (brakteát), plexi pouzdro.
FM-nové (A14/32A), SZ-132 str. 16, raženo 120 ks 0 120
844. Žeton na I. tajný výlet 11.8.2012. Jednostranný SnPb 12x14,4 mm,
ruční ražba. FM-nové (A14/33B), raženo 22 ks 1/- 60
845. Mince 1 Kčs 1952 ČSR s kontramarkou na I. tajný výlet
11.8.2012. Al 21 mm. FM-nové (A14/33C), kontramarkováno 21 ks 0/0/0 160
846. Žeton na 2. tajný výlet 8.6.2013. Jednostranný cín
17,5 mm. FM-nové (A14/35C), raženo 36 ks 0/- 55

847. Neplatná mince 50 halěr 2003 ČR s kontramarkou na 2. tajný výlet 8.6.2013. Al 19 mm. FM-nové (A14/35G), kontramarkováno 19 ks 0/0/0 130



848



853



848

- | | | | | |
|-------|--|----------|-------|------|
| *848. | 90 let od ražby nejvýznamnější čs. oběhové mince 5 hal. 1924 - 2014. Mince / mince, opis. Ag 0.999 (punc) 28x28 mm, 15,49 g. FM-nové, raženo 21 ks | R | 0/0 | 1200 |
| 849. | 90 let od ražby nejvýznamnější čs. oběhové mince 5 hal. 1924 - 2014. Mince / mince, opis. Cu patin. 28x28 mm. FM-nové, raženo 71 ks | | 0/0 | 220 |
| 850. | 90 let od ražby nejvýznamnější čs. oběhové mince 5 hal. 1924 - 2014. Mince / mince, opis. Sn 28x28 mm. FM-nové, raženo 51 ks | | 0/0 | 220 |
| 851. | 90 let od ražby nejvýznamnější čs. oběhové mince 5 hal. 1924 - 2014. Mince / mince, opis. Al 28x28 mm. FM-nové, raženo 65 ks | | 0/0 | 150 |
| 852. | Žeton na 3. tajný výlet 14.6.2013. Cín 14 mm. FM-nové, raženo 25 ks | | 0/0 | 60 |
| *853. | Mince 1 K 1914 FJL s kontramarkou na 3. tajný výlet 14.6.2014. Ag 0.835 23 mm. FM-nové, kontramarkováno 14 ks | R | 1/1/0 | 260 |
| 854. | ČNS, pob. Kolín. František Kmoch. Portrét, opis / hist. budovy, noty, městský znak. Sign. Kužel. Bronz 60 mm. FM-A21/1 | | 1/1 | 140 |
| 855. | ČNS, pob. Olomouc. Kanonizace Jana Sarkandra 1995. Kaple, andělci, opis / světec s andělem, nápisy. Sign. SO (Soušek). Hliník 52 mm. FM-A28/31B, raženo 120 ks | | 0/0 | 180 |
| 856. | Česká společnost přátel drobné plastiky Praha. Karel IV. 1978. Korunovaný portrét, opis / český lev, opisy. Sign. Harcuba. Bronz 38 mm. Dürr-A-5, raženo 210 ks | | 1/1 | 100 |
| 857. | Karel IV. 1978. Sedící císař na trůnu, opis / svatováclavská koruna, opisy. Sign. Harcuba. Bronz 38 mm. Dürr-A-6, raženo 220 ks | | 1/1 | 100 |
| 858. | Medaile Praha b.l. (1978). Socha Bruncvíka, opisy / žebra gotického okna, v pozadí svatovítská katedrála a Karlův most. Sign. Harcuba. Bronz 38 mm. Dürr-A-8, raženo 210 ks | | 1/1 | 100 |
| 859. | Matyáš z Arrasu (1979). Portrét, opis / mistrovský štít na kružítku, opisy. Sign. Harcuba. Bronz 38 mm. Dürr-A-9, raženo 210 ks | | 1/1 | 100 |
| 860. | Petr Parléř (1979). Portrét, opis / mistrovský štít na kladívku a sekáčku, opisy. Sign. Harcuba. Bronz 38 mm. Dürr-A-10, raž. 210 ks | | 1/1 | 100 |
| 861. | SNS, pob. Kremnica - Ružomberok. 10 let pob. 1965 - 1975. Pečeť Karla Roberta, nápisy / pregér, okolo 5 znaků měst. Sign. A. Peter. Bronz 70 mm. Min.-neuvádí | | 1/1 | 150 |
| 862. | Klub sběratelů účelových známek. PF 2010 Martina Foukala. Logo klubu, opis / psí známka z let 1901-1902, opis MARTIN FOUKAL HRADEC KRÁLOVÉ. Autor Jelínek. Al klipa 32x32 mm, raženo 33 ks | R | 0/0 | 80 |



863



864



865



- *863. Soukromé numismatické ražby. Milan Borůvka** (sběratel z Jaroměře). Žeton k 30. narozeninám 2011. Ve věnci portrét a opis / tři stojící Monety, koš s hady, opis. Sign. Soušek. Sn lesklý 29 mm, 8,70 g. Lit.: SZ 136-137/2013, str. 142 0/0 200
- *864. Marie Drahoňovská** (sběratelka z Hradce Králové). Žeton k 75. narozeninám 2006. Kalich s křížem, nad ním a okolo nápisy, opis. Sign. JJ (Jelínek). Jednostranné Ag 0.999 nepunc. 30,5 mm, raž. 40 ks, reklamní lístek s popisem 1/- 120
- *865. Milán Dubanič** (sběratel z Ústí nad Labem). Žeton k 60. narozeninám 2007. Osobní znak, data, opis / kniha, nad ní srdce ze kterého vyrůstá pět květů. Sign. JJ (Jelínek). Ag 0.900 nepunc. 30,5 mm, raž. 46 ks 1/1 130
- 866. Martin Foukal** (sběratel z Hradce Králové). 30. narozeniny 1995. Psi známka, klípa ČNS HK, ruská mince, budova nádraží v HK, data, opis. Sign. MP (Mir. Polívka). Cu jednostr. 35 mm, raž. 56 ks. Lit.: SZ 87/1998, str. 231 1/- 60
- 867. Novoročenka - PF 1998.** Nápis / veselé prase, opis. Nesign. (Novotný). Mosaz 30 mm, raž. 21 ks 0/0 50
- 868. Novoročenka - PF 2000.** Tvar brakteátu - uprostřed hradecký lev, opis. Nesign. (Soušek). Měď 23,5 mm, raž. 31 ks 1/- 60
- 869.** 40. narozeniny 2005. Nápis ve věnci / osobní znak. Sign. JJ (Jelínek). Cu 30 mm, raž. 70 ks 1/1 80
- 870.** 40. narozeniny 2005. Nápis ve věnci / osobní znak. Sign. JJ (Jelínek). Trimetal (líc mosazné mezikruží, Al střed, rub měděné mezikruží, Al střed) 30 mm, raž. 3 ks **R** 1/1 190
- 871. Jindřich Kudrna** (sběratel z Hradce Králové). 50. narozeniny 1995. Číslo 50 s daty narození a výročí, partská mince, lokomotiva, věnec s letopočtem 1866, nápisy. Sign. MP (Polívka). Tombak jednostr. 35 mm, raž. 60 ks 1/- 90
- 872.** 50. narozeniny 1995. Číslo 50 s daty narození a výročí, partská mince, lokomotiva, věnec s letopočtem 1866, nápisy. Sign. MP (Polívka). Měď jednostr. 35 mm, raž. 8 ks **R** 1/- 130
- 873.** 50. narozeniny 1995. Číslo 50 s daty narození a výročí, partská mince, lokomotiva, věnec s letopočtem 1866, nápisy. Sign. MP (Polívka). Zinek jednostr. 35 mm, raž. 10 ks **R** 1/- 130
- 874.** 55. narozeniny 2000. Znak Hradce Králové a Dohalských z Dohalic, data, opis. Sign. KP JK (Paitnerová, Kudrna). Tombak 27x40 mm 1/- 130

875. 55. narozeniny 2000. Znak Hradce Králové a Dohalských z Dohalic, data, opis. Sign. KP JK (Paitnerová, Kudrna). Měď 27x40 mm 1/- 130
876. **Jiří Lorenz** (sběratel z Hradce Králové). 50. narozeniny 1995. Číslo 50 s datem narození a výročí, znaky HK, Frýdku a Místku, nápisy. Nesign. (Polívka). Tombak jednostr. 31 mm, rač. 50 ks, reklamní lístek 1/- 60
877. **Ing. Jan Marek** (sběratel z Hradce Králové, čestný člen ČNS). Žeton k 69. narozeninám 2000. Nápis / 2 dvojice v milostném aktu. Sign. P.SOU (Soušek). Cu 30 mm, račeno 43 ks 1/1 70
878. Žeton k 69. narozeninám 2000. Nápis / 2 dvojice v milostném aktu. Sign. P.SOU (Soušek). Ag 30 mm, 15,68 g, etue, račeno 37 ks **R** 1/1 300
879. **Jiří Müller st.** (1927-2005, sběratel z Hradce Králové, čestný člen ČNS). PF 1994, 1995 a 1996 (společná pro J. Kudrnu, M. Foukala, J. Müllera st. a ml.). Štít s písmenem G, opisy (1994); královéhradecké věže, nápisy, opisy (1995); věnec s let. 1866 - 1996, opis (1996) Cu jednostr. 50 mm, dutá račba 3 ks 1/- 60
880. Žeton k 70. narozeninám 1997. Číslo 70 s daty narození a výročí, osobní znak a znak HK, opis. Sign. MP (Polívka). Tombak jednostr. 35 mm, rač. 43 ks 1/- 60
881. Novoročenka - PF 2000. Osobní znak se jménem / znak HK, opis. Nesign. Měď 28 mm, rač. 30 ks 1/1 60



882



884



- *882. Žeton ke zlaté svatbě 1.7.2000. Nápis, opis / muž se ženou v krajině, dole nápis. Nesign. (Soušek). Hliník 30 mm, rač. 25 ks 0/0 60
883. Žeton k 75. narozeninám 2002. Letopočet 2002, v něm č. 75, opis / osobní znak, opis. Sign. PS (Soušek). Mosaz 28 mm, rač. 25 ks 0/0 60
- *884. Žeton k 77. narozeninám 2004. Uprostřed data, opisy / osobní znak, opis. Sign. PS (Soušek). Měď 28 mm, rač. 41 ks 0/0 60
885. 50 let organizovaného sběratelství 1956 - 2006. Nápis, opis / dvojice držící se za ruce v krajině, nápis. Nesign. Al 30 mm, rač. 48 ks (posmrtná račba) 0/0 60
886. Úmrtí medaile. Osobní znak, opis / monogram, datum narození a úmrtí, opis. Sign. PS a KP 2006 (Soušek, Paitnerová). Al 30 mm, račeno 43 ks 0/0 60
887. Úmrtí medaile. Osobní znak, opis / monogram, datum narození (chybné - 24.4.1927) a úmrtí, opis. Sign. PS a KP 2006 (Soušek, Paitnerová). Al 30 mm, račeno 23 ks 0/0 60
888. **Jiří Müller ml.** (sběratel z Hradce Králové). 60. narozeniny 2010. Osobní znak, opis s datem narození / číslo 60 s grešlí 1760, opis 250 LET MĚDĚNÉ MINCE V ČECHÁCH 2010. Sign. Sou (Soušek). Cu 31 mm, rač. 22 ks, reklamní lístek 0/0 70
889. 60. narozeniny 2010. Osobní znak, opis s datem narození / číslo 60 s grešlí 1760, opis 250 LET MĚDĚNÉ MINCE V ČECHÁCH 2010. Sign. Sou (Soušek). Al 31 mm, rač. 73 ks 0/0 60

- 890. Zdeněk Netrval** (1924-2014, *čestný předseda ČNS pob. v Hradci Králové, sběratel bankovek*). 75. narozeniny 1999. Portrét vlevo, opis, doraž. letopočet / erb, opis. Sign. P.SOU (Soušek). Cu lesk. 30 mm, raž. 48 ks 1/1 85
- 891.** 75. narozeniny 1999. Portrét vlevo, opis, doraž. letopočet / erb, opis. Sign. P.SOU (Soušek). Cu patin. 30 mm, raž. 48 ks 1/1 80
- 892.** 80. narozeniny 2004. Vzhled lehkého groše s "Ivem v kleci". Sign. JJ (Jelínek). Ag 0.900 (nepunc.) 24 mm, síla střížku 0,7 mm, certifikát, raž. 60 ks. *patina* 1/1 140
- 893.** 85. narozeniny 2009. Č. 85 z květů, opis s datem narození / královéhradecký lev, opis s datem. Nesign. (Soušek). Cu 30 mm, raž. 50 ks 0/0 80
- 894. Josef Neumann** (1815-78, *pražský numismatik, člen numismatické společnosti Verein für Numismatik v Praze*). Upomínka na večírek 20.1.1872 v hodnotě 3 PUFFF. Hodnota, opis / osobní znak, opis. Cu 24 mm. Doneb.-4944 1/1 260
- 895. Emil Novák** (sběratel z Nymburku). Žeton k 85. nar. otce a 55. nar. syna 2009. Znak Nymburku, opisy / ve štítu nápisy. Sign. S (Soušek). Cu 24 mm, raženo 37 ks 0/0 300
- 896. Jiří Pípal** (sběratel z Hradce Králové). Žeton k 60. narozeninám 2008. Erb s pípou, písm. G, letopočet 1948 / král. jablko s č. 60, letopočet 2008. Nesign. (K. Peitnerová). Cu 22x21 mm, střížek síla 1,7 mm, raženo 15 ks. Lit.: Informace ČNS č. 144-6, str. 16-17 1/1 50
- *897.** Žeton k 60. narozeninám 2008. Erb s pípou, písm. G, letopočet 1948 / král. jablko s č. 60, letopočet 2008. Nesign. (K. Peitnerová). Mosaz 18x18 mm, raženo 6 ks. Lit.: Informace ČNS č. 144-6, str. 16-17 R 1/1 80



- *898. Jiří Šretr** (sběratel z Hradce Králové). Žeton k 60. narozeninám 2004. Římské č. LX, opis / hradecký znak, opis. Sign. JJ (Jelínek). Cu patin. 29x29 mm, raž. 45 ks 1/1 60
- 899. Ing. Jaromír Verner** (sběratel z Kladna). Novoročenka - PF 2006. Replika mince JAR 2 ½ shilling 1951. Nesign. Al 25 mm, raž. 10 ks R 0/0 120
- *900. MVDr. Miroslav Žurek** (sběratel z Hradce Králové). Žeton k 40. narozeninám 2001. Korunovaná ptačí hlava, dvojitý opis / hradecký lev, opis (napodobenina pražského groše). Sign. JJ (Jelínek). Ag 0.987 nepunc., 30 mm, raž. 31 ks R 1/1 200



901

- *901.** Plaketa k 50. narozeninám 2011. Tři mince, monogram, nápis PF 2011. Nesign. (Soušek). Jednostr. cín 42x42 mm, tl. 2,0 mm, raž. 34 ks 0/- 100
- 902. Ostatní.** Kutnohorský pamětní groš. Ag 0.987 (punc) 26,7 mm 1/0 60
- 903.** Zmenšená replika 100 dukátu 1629 Fredinanda III., značená COPY. Bronz zlac. 38,6 mm, plexi pouzdro, certifikát 0/0 180
- 904.** Napodobenina tolaru Rudolfa II. 1997 Jáchymov - Kádner, vyd. Bižuterie Česká mincovna, autor J. Lukáš. Ag 0.999 (29 g), 40 mm, plexi pouzdro, etue, certifikát 0/0 1000
- 905.** Napodobenina výtěžkového tolaru Marie Terezie 2003, vyd. Bižuterie Česká mincovna, autor J. Lukáš. Ag 0.999 (29 g), 40 mm, plexi pouzdro, etue, certifikát 0/0 900
- 906.** Zvětšená replika svatováclavského čísl. (č. 660) dukátu 1923 ČR. Bronz zlac. 40 mm, plexi pouzdro. *n. škr.* 0/0 160
- 907.** 550 let udělení minc. práv Bratislavě 1430 - 1980. Pozit. a negat. razidlo znaku, opis / 3 muži razící mince. Sign. Snopek 79. Bronz 80 mm. Vydavatel - NV Bratislava + Městské muzeum. Lit.: NL 1981/2, str. 56 1/1 280
- 908.** Med. s motivem bankovky ČR 50 Kč sv. Anežka Česká. Portrét sv. Anežky, barev. bankovky, opis s let. 1997 / český lev, opis ČESKO. Bronz zlac. 50 mm, plexi pouzdro LR 140
- 909.** 5. výročí České mincovny a české měny 1993 - 1998. Logo, letopočty, nápisy / český lev, nápisy. Sign. Harcuba. Ag 0.999 (29 g) 40 mm, plexi pouzdro, sametová etue, certifikát LR 1000
- 910.** Zavedení jednotné evropské měny EURO 1. 1. 2002. Schemat. okno ze zn. €, opis / na mapě Evropy č. 1 a zn. €. Sign. Oppl. Ag 0.999 (16 g) 34 mm, plexi pouzdro, samet. etue, certifikát LR 500
- 911.** 10. výročí české měny a vzniku České mincovny 2003. Pregéř, opisy / český lev, mince, Hradčany, opis. Sign. Wichnerová. Ag 0.999 (29 g) 40 mm, plexi pouzdro, etue, certifikát LR 500
- 912.** 15. výročí České mincovny a české měny 1993 - 2008. Český lev, opis / strom s mincemi, opis. Sign. Harcuba. Ag 0.999 (16,14 g) 34 mm, plexi pouzdro, samet. etue, certifikát LR 500

913.	Výletní žeton pobočky ČNS HK na bojiště 1866 u Náchoda 17.5.2014, ražba na orig. pruské střele. Soukromá ražba, raž. 20 ks. Olovo 24x34 mm. <i>n. ox.</i>	-1	100
914.	Výletní žeton pobočky ČNS HK na bojiště 1866 u Náchoda 17.5.2014, ražba na orig. rakouské střele. Soukromá ražba, raž. 20 ks. Olovo 23,5x32,5 mm. <i>n. ox.</i>	-1	100
915.	Zahraniční numismatické ražby. U. S. A. MSNC = Michigan State Numismatic Society. Jarní show, Lansing Mitch. 2004. Ražba na minci 1 c. 2004 D	0	55
916.	Mid America Coin EXPO, Rosemont Il. 2004. Růže, domy. Ražba na minci 1 c. 2004 D	0	55

Ostatní medaile dle míst a autorů

917.	Brno. Budovatelská cena města Brna b.l. Továrna, nápisy / dělník s praporem před budovou, městský znak. Sign. Hořava 1949. Bronz zlac. (<i>část setřeno</i>) 40 mm	1/1	120
918.	25. výročí mužského pěveckého spolku 1885. Ve věnci nápis / pohled na Brno, opisy. Bronz zlac. 33,5 mm, pův. o. <i>skvrnky</i>	1/1	180
919.	Celostátní výstava poštovních známek 1966. Bronz 50 mm. Lipník nad Bečvou. Celoarmádní výstava poštovních známek 1970. Sign. JL. Bronz postř. 50 mm. Obě med. ryté věnování - Karel Šváb	2 ks 1/1	110
920.	N E O B S A Z E N O		
921.	Dolní Dobrouč (okr. Ústí n. Orlicí). Medaile obce b.l. Znak, lipové lístky, opis / budovy, znak. Sign. BD. Bronz 50 mm	1/1	70
922.	Frýdlant v Čechách. Sportovní medaile - III. cena v tenisovém turnaji 1929. Tenista / ve věnci rytý něm. text. Bronz 36 mm	1/1	80
*923.	Hradec Králové. Hosp., prům. a národopisná výstava 1894. Atributy výstavy, městský znak, opis / letící Niké, opis ZA ZÁSLUHY. Sign. Abrahám. Al 85x58 mm s korunou	1/1	1000
924.	100 let muzea 1980. Budova muzea, opis / městský znak, opis. Sign. Hampl. Bronz 65 mm	1/1	110
925.	60. výročí vzniku areálu Fakultní nemocnice 1928 - 1988. Moderní budovy, letopočty, opis / hist. budovy, Aeskulapova hůl, opis. Sign. JH - MP. Bronz postř. 75 mm, etue	1/1	400



926



*926.	777 let města Hradce Králové 2002, I. varianta (tzv. hradecký groš, tlustá varianta). Hradecký lev, opis / uprostřed G ve štítu, dvojité opis. Sign. JJ (Jelínek). Ag 0.925, 30,5 mm, 29,70 g, síla střížku 4,1 mm (raženo 20 ks)	R 1/1	900
927.	777 let města Hradce Králové 2002, I. varianta (tzv. hradecký groš, tenká varianta). Hradecký lev, opis / uprostřed G ve štítu, dvojité opis. Sign. JJ (Jelínek). Ag 0.925, 30,5 mm, 3,57 g, síla střížku 0,6 mm (raženo 80 ks)	1/1	100

928.	Spartak Hradec Králové. Znak sportovního klubu / ve věnci nápis ZA ZÁSLUHY. Nesign. Zlatě elox. hliník 55 mm, pův. o. <i>dr. hr.</i>	1/1	60
929.	Pam. medaile KV ČSTV Hradec Králové - ZA VÍTĚZSTVÍ. Vavřínový sloupec před ozdobami, lipové lístky, hvězda, opis (vše velice plastické), barveno. Mosaz jednostr. 64x54 mm vyřezávaná (60. léta 20. stol.), orig. etue	1/-	90
930.	Pam. med. "Ústřední základna elektroniky a optiky 2004". Hradecké věže / logo základny, opis. Bronz 50 mm, etue	1/1	300
*931.	Chomutov. Německý svatohubertský klub chovatelů krátkosrstých psů b.l. Lovecký pes, puška, dubové lístky, opis / psí hlava v trávě. Sign. Oertel Berlin. Bronz zlac. 31 mm	0/0	600
932.	Jičín. Výstavní trhy Českého ráje v Jičíně b.l. (1934). Jičínské budovy s kašnou, opis / stojící nahá dívka, v pozadí Trosky, opis ODMĚNA PRÁCE. Sign. Vašata. Bronz 52 mm	1/1	120
933.	Kladno. 100 let firmy POLDI SONP Kladno 1889 - 1989. Hutník, letopočty / logo firmy, nápis. Nesign. Ag 0.925 (9,00 g), 25 mm	1/1	140
934.	Lovosice. Sportovní medaile - 1. cena 400 m. Vítěz, rytý něm. nápis / rytý text. Sign. Z. Bronz zlac. (<i>část setřeno</i>) 46 x 30 mm	1/1	65
935.	Moravská Ostrava. Čsl. celostátní jubilejní výstava psů všech plemen 1937. Továrna, věž nádraží, stojící foxteriér, nápis. Nesign. Bronz zlac. jednostr. 50x59 mm	1/-	90
936.	Mšec (okr. Rakovník). 125 let sboru dobrovolných hasičů 1878 - 2003. Hasič. znak, opis / sv. Florián. Litá bronz 36 mm	1/1	100
937.	Nová Ves v Horách (okr. Most). 444 let obce 1564 - 2008. Pohled na obec s kostelem, opis / znak obce, opis. Sign. AV. Bílý tombak 35 mm, etue	0/0	60
938.	Olomouc. 850 let dómu sv. Václava 1131 - 1981. Biskup Zdík, nápis / budova dómu, nápis. Sign. Grmela, Doležal. Bronz 61 mm	1/1	200
939.	Pardubice. 100 let muzea 1880 - 1980. Schéma pardub. hradu, opis / artefakt, opis. Sign. Hampl. Bronz 65 mm	1/1	100
940.	Plzeň. ZOO - medvěd hnědý. Ostrava. ZOO - lemur sclaterův. Turistické žetony. Obě mosaz 30 mm	2 ks 1/1	50
*941.	Poděbrady. Odhalení pomníku krále Jiřího z Poděbrad 1896. Pomník, opis / městský znak, opis. Sign. Šantrůček, Pichl. Bronz 52 mm	1/1	900
942.	Praha. Summit NATO 2002. Hradčany, opis, nápisy / logo NATO, opisy. Sign. Truhlíková-Spěváková. Ag 0.999 (16 g) 34 mm, plexi pouzdro, etue, certifikát	LR	400
943.	Důstojnický klub vodních sportů - I. celostátní vodácký závod brannosti 1936. Znak Svazu čs. důstojnictva, nápis. Nesign. Bronz jednostr. 40 x 50 mm	1/-	220
944.	50 let trvání a svěcení praporu jednoty katolických товаришů 1852 - 1902. Ruce, nápis / portrét Dr. J. Buriana, předsedy jednoty, opis. Sign. Šmakal. Cín 34 mm, pův. o.	1/1	90
945.	T. G. Masaryk. Portrét, opis / logo, opis VYDALO UMĚLECKO-PRŮMYSLOVÉ MUZEUM V PRAZE 1990. Sign. Mlynář, Šejnost. Bronz 60 mm. Novák-01.209b	1/1	190
946.	Sportovní medaile - Mezinárodní veslařské závody. Sedící nahá dívka, vesla, opis / rytý text VÍTĚZI VE ČTYŘKÁCH STŘEDOŠKOLSKÝCH I. CENA 29/6 1924. Sign. J.K. (Josef Kadlec). Bronz 50 mm	1/1	85

947.	Sportovní medaile - Vítězům v závodech o středoškolský pohár. 2 sportovci, opis a nápis / rytý text OSMY S KORMIDELNÍKEM 23.IX.1923, I. cena. Sign. Budílek K. Bronz 50,5 mm	1/1	85
948.	Sportovní medaile - Lehkoatletický šampionát vysokých škol 1931, I. cena 400 m. Sign. Stehlík. Bronz jednostr. 40x60 mm	1/-	85
949.	Sportovní medaile - Rösslerův memoriál 1935 - II. SENIOR. Ve věnci nápisy / rychlobruslař, opis. Sign. Stehlík. Bronz 36 mm. <i>n. skvrna</i>	1/1	55
950.	Německý divadelní spolek 1887. Budova Státní opery v Praze, něm. opis. Sign. A. Neudeck. Bronz jednostr. 50 mm	1/-	100
951.	Všeobecná zemská jubilejní výstava 1891. Větvíčka, č.-něm. nápisy / český lev, data 1791 - 1891. Sign. Braun. Bronz 43,5 mm, pův. etue. ŠFP-17c	0/1	550
952.	Zemská jubilejní výstava v Praze 1891. Budova výst. paláce, opis / sedící Čechie. Sign. Fritsche Thein. Cín 30,6 mm, pův. o. ŠFP-30b	1/1	60
953.	Národopisná výstava v Praze 1895. V kartuši nápis, ve věnci letopočet, opis / sv. Václav, opis. Nesign. Cín 31 mm, pův. o. <i>dr. škr.</i>	0/1	180
954.	Čsl. celostátní svaz spolků holubářských v Praze 1926. Staročeská kněžna s holuby, opisy / lipová větvíčka, nápis ZA ZÁSLUHY, datum. Bronz 60,5 x 91 mm. <i>n. hr., skvrnky</i>	1/1	240
955.	Kongresové centrum 9.12.2002. Pražské hist. věže, opis / nápis ZA POMOC PŘI POVODNÍCH 2002 DĚKUJE PŘEDSEDA VLÁDY ČR, podpis Vl. Špidly. Nesign. Hliník bronzově elox. 59 mm	1/1	180
956.	Med. Českomoravské stavební spořitelny 2006. Logo, opis s letopočtem / hist. budovy Prahy. Nesign. Ag 0.999 (16,30 g), 34 mm, plexi pouzdro	LR	340
957.	Praha - Královské Vinohrady. Svěcení chrámu páně Nejsvětějšího srdce Ježíšova 1932. Budova, nápisy / Kristus, opis. Al 30 mm, pův. o., stužka	0/0	120
958.	Slaný. Sportovní medaile - běh 1500 m 1920, III. cena. Bílý bronz 57 x 60 mm. Běh na 100 m 1926, I. cena. Trojúh. bronz 42x43 mm, pův. o.	2 ks 1 až -1	130
959.	Střelice (okr. Brno venkov). 750 let obce 1979. Znak, opis. Sign. Kotrba. Litý bronz jednostr. 58 mm. Lit.: Muzeum Brněnska, Sborník 2003, str. 42, č. 106-4	1/-	100
960.	Svitavy. Oblastní výstava poštovních známek 1961. Hliník jednostr. 95,5 x 64,5 mm. Šumperk. Národní výstava československé poštovní známky a aerofilatelie 1982. Bronz 40 mm	2 ks 1/1	100
961.	Velké Losiny. Zámek - ruční papírna, nár. kulturní památka. Liberec. ZOO - surikata. Turistické žetony. Obě mosaz 30 mm. <i>n. hr.</i>	2 ks 1/1	40
962.	Velký Šenov (okr. Děčín). Med. za vzornou činnost v chovu králíků. Králík, opis / ve věnci rytý něm. nápis s let. 1930. Sign. Oertel Berlin. Bronz 35 mm	1/1	300
963.	Vysoké nad Jizerou. Meeting horského lidu na Petruškových vrších u Vysokého n/Jiz. 1938. Nápisy / ve věnci 20 LET ČSR, opis. Al 31 mm, pův. o., stužka	tém. 0/0	90
964.	Záluží (okr. Most). Chemické závody ČSSP - podniková rekreace. Razídko. Mosaz 96 mm	-1	100
965.	Bejví. 15. výročí vzniku ČR 2008. Portrét V. Klause, opis / Hradčany, opis. Ag 0.999 (16 g) 34 mm, plexi pouzdro, samet. etue, certifikát. Novák-10.009	LR	500

966.	180. výr. narození Bedřicha Smetany 2004. Portrét, opis / dívka s lyrou, opis. Ag 0.999 (42 g), 50 mm, plexi pouzdro, etue, certifikát	LR	1300
967.	Beutler. 500 let od bitvy u Lipan 1434 - 1934. Muž se zlomeným mečem na bojišti, opis / devitířádkový nápis. Bronz 50 mm	1/1	200
968.	Brůha. Dr. Miroslav Tyrš - 100. výr. narození 1932. Portrét, opis / nápisy, sokol. Ag 0.987 (punc.) 42 mm. Vej.-I.12.14a. <i>zcela n. škr.</i>	0/0	600
969.	Dařbujan. Uvítání roku 2000. Symboly, opis AD 2000 TERTIUM MILLENIUM ADVENIT / náboženské symboly, opis CHRISTUS HERI HODIE SEMPER. Ag 0.999(29 g) 40 mm, plexi pouzdro, samet. etue, certifikát	LR	650
970.	Dostál. 100 let úmrtí Antonína Dvořáka 2004. Portrét, opis / Socha svobody, sedící dívka, notové zápisy. Ag 0.999 (50 g), 50 mm, plexi pouzdro, etue, certifikát	LR	1500
971.	645 let od položení základního kamene Karlova mostu b.l. Karlův most, znak Malé strany, nápis a opis / Karlův most, znak Starého města, nápis a opis. Ag 0.999 (42 g) 50 mm, plexi pouzdro, etue, certifikát	LR	1300
972.	5. výr. vzniku Investiční a poštovní banky 1992 - 1997. Budova, opis / logo banky. Ag 0.999 (29,15 g), 40 mm, plexi pouzdro, etue. <i>skvrnky</i>	LR	550
973.	Převzetí vozu Škoda SUPERB b.l. Auto, budova továrny, opis / logo firmy ŠKODA AUTO. Ag 0.999 (16 g), 34 mm, plexi pouzdro, etue, certifikát	LR	380
974.	Dušek, T.R. Gustav Husák b.l. Portrét, opis / nad lipovými větvičkami znak ČSSR, nápis. Kompozice bronzové patin. 60 mm. Novák-08.002b. <i>dr. hr.</i>	1/1	100
975.	Hám. Oživení kremnického baníctva 1934. Klečící sv. Kateřina, znak Karla Roberta, opis / důl, znak, opis. Ag 0.987, 40 mm. <i>n. hry</i>	0/0	4200
976.	Oživení kremnického baníctva 1934. Klečící sv. Kateřina, znak Karla Roberta, opis / důl, znak, opis. Ag 0.987, 30 mm	0/0	2200
977.	Havelka, L. Beethoven b.l. (1985). Poprsí, nápis / budovy, nápis LÁZNĚ TEPLICE. Bronz postř. 40 mm, etue	1/1	100
978.	Horák. MS ve fotbale 2006. Fotbalista, nápis / logo, ozdoby. Ag 0.999 (16 g), 34 mm, plexi pouzdro, etue, certifikát	LR	500
979.	Horejc. XI. Slet sokolů Praha 1948. Hlava dívky s věncem na hlavě, opis / letící sokol, opis. Ag (punc.) 28 mm. <i>n. hry</i>	1/1	120
980.	Charvát. Vstup do Schengenského prostoru, prosinec 2007. Semafor, nápis a opis / lev nad mapou Evropy, 3 pruhy s hvězdou, znak. Ag 0.999 (16 g) 34 mm, plexi pouzdro, certifikát	LR	340
981.	Kartáková. 10. výročí vzniku ČR a 10 let prezidentského období Václava Havla 2003. Portrét V. Havla, opis / Pražský hrad, prezidentská vlajka, letopočty. Ag 0.999 (16 g) 34 mm, plexi pouzdro, etue, certifikát. Novák-09.031	LR	460
982.	Salvátor Dalí - 100 let nar. 2004. Portrét, opis, podpis / kresby postav, letopočet. Ag 0.999 (16 g), 34 mm, plexi pouzdro, etue, certifikát	LR	500
983.	Korbel, J. M. Med. k 15.3.1939. Hrdina připoután ke sloupům se svastikami, v pozadí Karlův most a Hradčany / stát. znak ČSR, opis a datum (motiv 20 Kč 1933-34). Bronz 38 mm, zn. výrobce na hraně. <i>skvrnky</i>	-1/-1	240
984.	Kozák. OH Nagano 1998 - Český olympijský výbor. Hokejista, olymp. kruhy, květ, nápis / olymp. kruhy, český lev, nápis. Ag 0.900 (13,12 g) 30 mm, plexi pouzdro, etue	LR	400

985. OH Nagano 1998. Květ, olympijské kruhy, nápis / olympijské kruhy, český lev, nápis ČESKÝ OLYMPIJSKÝ VÝBOR. Ag (13,05 g), 31 mm, plexi pouzdro	LR	320
986. Český olympijský výbor - Salt Lake 2002. Vlajka, olymp. kruhy, český lev, nápis / vločka, nápis. Ag 34 mm, plexi pouzdro, etue	LR	340
987. Kužel. X. Vsesokolský slet v Praze 1938, 20 let republiky. Ag 35 mm	1/1	180
988. Kvasnička. Josef Jungman - postavení pomníku v Praze. Portrét, opis / pomník, opis. Cín 30 mm, pův. o. n. hr.	0/0	140
989. Oppl. 20 let České republiky 1993 - 2013. Strom, v koruně nápis 20 LET, v pozadí Hradčany, opis / zemské znaky nad stuhou s nápisem PRAVDA VÍTĚZÍ. Ag 0.999 (punc.) 33 mm, plexi pouzdro, etue, certifikát	LR	400
990. Alfons Mucha b.l. (2005). Portrét, podpis, data, ozdoba / Muchova kresba. Ag 0.999 (16 g), 34 mm, plexi pouzdro, etue, certifikát	LR	500
991. Božena Němcová. Portrét, opis, letopočty / český lev, opis NEJVĚTŠÍ OSOBNOSTI ČESKÉHO NÁRODA. Ag (29,23 g), 40 mm, plexi pouzdro	LR	550
992. 555 let od narození a 500 let od úmrtí Kryštofa Kolumba b.l. (2006). Plachetnice, opis / portrét Kolumba na mapě, opis. Ag 0.999 (42 g), 50 mm, čisl. (č. 309), rač. 500 ks, plexi pouzdro, etue, certifikát	LR	1300
993. Hannover EXPO 2000, česká expozice. Moderní budova, nápis a opis / Droužetická Madona z r. 1410, opis. Ag 0.999 (16,26 g) 33 mm, plexi pouzdro, etue	LR	500
994. Pam. med. firmy Zentiva 2003. Aeskulapova hůl, souhvězdí, opis / písmeno "e" se stuhou, chem. schéma, letopočet. Ag 0.999 (16 g), 34 mm, plexi pouzdro, etue, certifikát	LR	360
995. Oppl, Horák. Počátek nového tisíciletí 2001. Vesmírná družice, opis / sluneční soustava. Ag 0.999 (16 g) 34 mm, plexi pouzdro, etue, certifikát	LR	500
996. Počátek nového tisíciletí 2001. Vesmírná družice, opis / sluneční soustava. Ag 0.999 (16 g) 34 mm, plexi pouzdro, etue, certifikát	LR	500
997. Peter. Napodobenina groše Karla Roberta (1307-42). Sign. R 1972 A.P. Ag (punc) 27 mm. <i>patina</i>	1/1	160
998. 150 let Vítkovických železáren 1828 - 1978. Stojící žena s holubicemi před továrnou, nápis / atom, nápisy. Ag 0.750, 35 mm, zapečetěná plexi etue	0/0	200
999. Universita J. E. Purkyně b.l. Portrét, opis / šroubovice DNA, opis SCIENTIA EST POTENTIA. Bronz zlac. 80 mm	0/0	170
1000. Popp, Pichl. František Palacký - 100 let narození 1798 - 1898. Portrét, opis / větvíčka s pražským znakem, nápisy. Bronz 55 mm	1/1	260
1001. Prošek. Jan Evangelista Purkyně. Portrét, opis, data / Aeskulapova hůl, opis ČESKÁ LÉKAŘSKÁ SPOLEČNOST, na štítku nápis PRO MERITO. Bronz 70 mm	1/1	200
1002. Sopr. 5. květen 1945. Postavy na barikádě s praporem, Hradčany, opis / antický portrét, opis S. V. U. MÁNES. Bronz 59 mm. n. hr.	1/1	170
1003. Soušek. Bitva u Slavkova 2.XII.1805. Jezdec na bojišti, opis / portréty 3 císařů, opis. Měď 31 mm	1/1	90
1004. Šejnost. Antonín Švehla - 60. narozeniny 1933. Poprsí, opis / rozsévač, český znak, opis. Ag 0.987, 30 mm (raženo 3000 ks). Boháč-Bo096c. <i>patina</i>	tém. 0/0	600

1005. Antonín Švehla - 60. narozeniny 1933. Poprsí, opis / rozsévač, český znak, opis. Ag 0.987, 30 mm (raženo 3000 ks). Boháč-Bo096c. <i>n. hr., lak., n. úh.</i>		0/0	600
1006. Štefunko. Slovenské národní povstání 1944. Žena s vlajkou, vojáci, opis / anděl s chlapcem, opis. Bronz 70 mm, orig. etue s tiskem ... TURČ. SV. MARTIN		1/1	400
1007. Španiel. TGM - 80. nar. Portrét, opis / 7-mi řádkový nápis ... ČESKÉ SLOVO ... 1930. Ag 35 mm. Novák-01.071		0/0	320
1008. TGM - 85. narozeniny. Ag 42 mm lesklá. Floss-41c, Novák-01.099a. <i>n. hr.</i>		0/0	500
1009. TGM - 85. narozeniny. Ag 32 mm lesklá. Novák-01.100a. <i>n. hr.</i>		1/0	220
1010. TGM - 85. narozeniny. Bronz 50 mm. Jan Pavel II. - návštěva Československa 1990. Mosaz + CuNi (2 ks různě) 27 mm	3 ks	0 až 1	70
1011. TGM - in memoriam 1937. Ag 0.987 (puncováno) 30 mm, bez opisu na hraně. Novák-01.138a. <i>obroušená hr.</i>		-1/-1	200
1012. 10. výr. republiky 1928. Čsl. znak, sv. Václav s vojáky / sv. Prokop orá s čertem, horník, opis JSEM RAŽEN Z ČESKÉHO KOVU. Ag 34 mm. <i>n. hry</i>		1/0	380
1013. 1000. výročí sv. Václava 929 - 1929. Sv. Václav na koni, okolo 2 andělů / stojící sv. Václav s praporem, český znak, opis. Ag 0.987 (punc.) 28 mm. <i>n. hr., patina</i>		0/0	550
1014. 1000. výr. zavraždění sv. Václava b.l. (1929). Scéna zavraždění, opis / sv. Václav s vojáky, opis NEDEJ ZAHYNOUTI NÁM I BUDOUCÍM. Ag 0.987, 30 mm. <i>patina</i>		0/0	1200
1015. Vít. Plk. Otakar Hrubý DFC, pilot RAF. Portrét v uniformě, opis / stíhací letoun nad mapou GB, opis. Hliník matný 42 mm. RJV-178A		0/0	60
1016. Kpt. Stanislav B. Fejfar, pilot RAF. Poprsí v uniformě, opis / stíhací letoun nad mapou GB, opis. Hliník 42 mm. RJV-183A		0/0	60
1017. Kpt. Stanislav B. Fejfar, pilot RAF, poprsí v uniformě, opis / plk. Otakar Hrubý DFC, pilot RAF, portrét v uniformě, opis. Hliník 42 mm. RJV-neuvádí (raženo 5 ks)	R	0/0	120
1018. Vitanovský. Uctění památky kolínských židů deportovaných do koncentračních táborů v r. 1942 b.l. Postavy, hebr. nápis / synagoga, hebr. nápis. Bronz postř. 40 mm, rač. 300 ks		LR	340
1019. Wichnerová. 60. výr. ZOO Dvůr Králové n. L. b.l. (2006). Zvířata, znak Královéhradeckého kraje, opis / gepard s mláďaty, opis. Ag 0.999 (16 g), 34 mm, plexi pouzdro, etue, certifikát		LR	500
1020. 655 let od položení základního kamene hradu Karlštejn 9.6.1348. Budovy hradu, opis s datem / Karel IV. v kapli s křížem, pečeti. Ag 0.999 (42 g), 50 mm, plexi pouzdro, etue, certifikát		LR	1300
1021. Zeman. Rudolf II. b.l. (1997). Portrét, opis / korunované R s Řádem Zlatého rouna, opis. Neznačeno. Ag 0.999, 35 mm, etue. Zeman-98		LR	320
1022. 250. výr. narození W. A. Mozarta 1756 - 2006. V medailonku portrét Mozarta, hudební nástroje / Stavovské divadlo v Praze, ruce, opis. Ag 0.999 (42 g), 50 mm, plexi pouzdro, etue, certifikát. Zeman-185		LR	1300
1023. Ostatní. Zemědělský a hospodářský spolek pro severní Čechy - Za zemědělské zásluhy b.l. Atributy zemědělství, opis a nápis / v otevřeném věnci nápisy, vše v němčině. Sign. F. ZAPP / J. CHRISTLBAUER WIEN. Bronz 40 mm. <i>n. hry, n. škr.</i>		1/1	400

1024. Zemská jednota živnost. společ. okres. jednot a odbor. svazů na Moravě b.l. Moravský znak, opis / sedící žena u sloupu, kolo. Sign. Hans Schneider. Bronz postř. (setřeno) 50 mm	1/1	480
1025. Sv. Hubert - Německý spolek na ochranu myslivosti a chovu psů v českých zemích b.l. Diana se psy / rytý nápis MEISTERSCH. i. K. K. S. 1926 II. PREIS. (za střelbu z krátké zbraně). Nesign. Bronz postř. 44 mm, pův. o. (<i>poškoz.</i>). <i>dr. hry</i>	-1/1	300
1026. Záslužná medaile. Stojící ženský anděl držící 2 štíty, v nich rytá data 3.10.1880 a 3.10.1905 / čtyřřádkový rytý text SVĚMU MILÉMU PRESIDENTU V UZNÁNÍ ZÁSLUH VĚRNÍ PODDANÍ. Nesign. Litý cín 62,5 mm. <i>n. hr.</i>	-1/1	150
1027. Václav Havel b.l. na vyhlášení ČSFR 1990. Portrét, opis / znak ČSFR, opis. Sign. Št (V. J. Štětina). Ag 0.925 (puncy) 31 mm. Novák-09.013a	1/0	140
1028. Alexander Dubček b.l. (1968 ?). Portrét zleva, opis / zářící portrét M. J. Husa, opis. Nesign. Ag nepunc. 30 mm, pův. plexi pouzdro	LR	200
1029. Antonín Zápotocký - 100. výročí narození 1884 - 1984. Portrét / znak ROH, nápis, opis. Cu 31 mm, pův. ouško, bez závěsu. Novák-jako 05.015. <i>n. škr.</i>	1/1	75
1030. T. G. Masaryk. Portrét, opis / český lev, opis PRESIDENTI ČSR A ČR. Bronz zlac. 33 mm, plexi pouzdro	LR	90
1031. Edvard Beneš. Portrét, opis / český lev, opis PRESIDENTI ČSR A ČR. Bronz zlac. 33 mm, plexi pouzdro	LR	90
1032. Emil Hácha. Portrét, opis / český lev, opis PRESIDENTI ČSR A ČR. Bronz zlac. 33 mm, plexi pouzdro	LR	90
1033. Klement Gottwald. Portrét, opis / český lev, opis PRESIDENTI ČSR A ČR. Bronz zlac. 33 mm, plexi pouzdro	LR	90
1034. Antonín Zápotocký. Portrét, opis / český lev, opis PRESIDENTI ČSR A ČR. Bronz zlac. 33 mm, plexi pouzdro	LR	90
1035. Antonín Novotný. Portrét, opis / český lev, opis PRESIDENTI ČSR A ČR. Bronz zlac. 33 mm, plexi pouzdro	LR	90
1036. Ludvík Svoboda. Portrét, opis / český lev, opis PRESIDENTI ČSR A ČR. Bronz zlac. 33 mm, plexi pouzdro	LR	90
1037. Gustav Husák. Portrét, opis / český lev, opis PRESIDENTI ČSR A ČR. Bronz zlac. 33 mm, plexi pouzdro	LR	90
1038. Václav Havel. Portrét, opis / český lev, opis PRESIDENTI ČSR A ČR. Bronz zlac. 33 mm, plexi pouzdro	LR	90
1039. Václav Klaus. Portrét, opis / český lev, opis PRESIDENTI ČSR A ČR. Bronz zlac. 33 mm, plexi pouzdro	LR	90
1040. Miloš Zeman. Portrét, opis / český lev, opis PRESIDENTI ČSR A ČR. Bronz zlac. 33 mm, plexi pouzdro	LR	90
1041. Med. Česká historie - Přemysl Oráč b.l. Postavy, opis / český lev, svatováclavská koruna, rotunda, opis. Bimetal: bronz postř. (střed), bronz pozlac. (vnější okraj) 40 mm, plexi pouzdro	LR	190
1042. Med. "Historické momenty" - vznik ČSR 1918. Portréty Beneše, Masaryka a Štefánika, mapa republiky / velký znak Československa, opisy. Ag 0.333 (15 g) 35 mm, plexi etue, certifikát	LR	200
1043. Med. "Historické momenty" - první vydání Haškova Švejka 1921. Portrét Švejka, půllitr piva, nápisy / velký znak Československa, opisy. Ag 0.333 (15 g) 35 mm, plexi etue, certifikát	LR	200

1044. Med. "Historické momenty" - okupace Československa 1939. Pochodující němečtí vojáci, rozkaz, nápis / velký znak Československa, opisy. Ag 0.333 (15 g) 35 mm, plexi etue, certifikát	LR	200
1045. Med. "Historické momenty" - bitva o Anglii. 4 piloti, letadla nad mapou Anglie, nápis / velký znak Československa, opisy. Ag 0.333 (15 g) 35 mm, plexi etue, certifikát	LR	200
1046. Med. "Historické momenty" - operace Anthropoid - atentát na Heidricha 1942. Nad autem Gabčík a Kubiš, portrét Heidricha, nápis / velký znak Československa, opisy. Ag 0.333 (15 g) 35 mm, plexi etue, certifikát	LR	200
1047. Med. "Historické momenty" - Pražské povstání 1945. Dvě postavy, nápis / velký znak Československa, opisy. Ag 0.333 (15 g) 35 mm, plexi etue, certifikát	LR	200
1048. Med. "Historické momenty" - Vítězný únor 1948. Před ostnatým drátem polopostavy Stalina a Gottwalda, srp a kladivo, nápis / velký znak Československa, opisy. Ag 0.333 (15 g) 35 mm, plexi etue, certifikát	LR	200
1049. Med. "Historické momenty" - OH Helsinky 1952 - Emil Zátopek. Dva sportovci, nápis / velký znak Československa, opisy. Ag 0.333 (15 g) 35 mm, plexi etue, certifikát	LR	200
1050. Med. "Historické momenty" - podepsání Varšavské smlouvy 1955. Politici, tanky, nápis / velký znak Československa, opisy. Ag 0.333 (15 g) 35 mm, plexi etue, certifikát	LR	200
1051. Med. "Historické momenty" - Pražské jaro 1968. Řečníci Dubček, tank, nápis / velký znak Československa, opisy. Ag 0.333 (15 g) 35 mm, plexi etue, certifikát	LR	200
1052. Med. "Historické momenty" - hokej 1969, porážka 4 : 3 ruského rýmu. 2 hokejisté, nápis / velký znak Československa, opisy. Ag 0.333 (15 g) 35 mm, plexi etue, certifikát	LR	200
1053. Med. "Historické momenty" - OH Moskva 1980. 2 sportovci, pohár, maskot, nápis / velký znak Československa, opisy. Ag 0.333 (15 g) 35 mm, plexi etue, certifikát	LR	200
1054. Med. "Historické momenty" - Svobodné volby 1989. Portrét V. Havla, vlajka, ruce, nápis / velký znak Československa, opisy. Ag 0.333 (15 g) 35 mm, plexi etue, certifikát	LR	200
1055. J. V. Stalin b.l. Portrét v uniformě bez textů. Nesign. Bronz jednostr. 97 mm, pův. etue. <i>dr. skvrny, dr. hry</i>	-1	130
1056. Alfons Mucha 1860 - 2010. Portrét, opis / kresba, opis ČESKO - CZECHIA 100 ENA. Mosaz 30,5 mm	0/0	90
1057. Císař Karel I. a královna Zita b.l. Portréty, opisy / rak. korunovaný znak. Ag 0.999, 35 mm, etue, český certifikát	LR	460
1058. Počátek nového tisíciletí. Stojící muž a žena, vesmírná mapa, opis 01. 01. 01 SALVE MILLENNIUM NOVUM / astronomický kalendář. Ag 0.999, 35 mm, etue	LR	320
1059. Med. Generálního štábu b.l., k výr. trvání Sekce personalistiky. Zkřížený brk a meč, opis. Bronz jednostr. 70 mm, pův. plast. etue se štítkem s letopočty 2001 - 2003	1/-	140
1060. Záslužná med. předsedy vlády ČR Jiřího Paroubka - za obětavost při povodních 2006. Dům při záplavách, opis. Pakfong jednostr. 50 mm, etue	1/-	260
1061. Sportovní medaile - čtyřky nov. arch. J. Romováčka 1925, II. cena. Vítěz s věncem, rytý nápis. Nesign. Bronz postř. (<i>část. setřeno</i>) jednostr. 55x49 mm	-1	60

1062. Sportovní medaile - VI. cena - škola na důst. děl. 1937. 2 sportovci / rytý text. Sign. Pichl, Kavan. Bronz 54 mm	1/1	160
1063. Střelecká medaile - 8. cena b.l. Běžící střelec s terčem, opis 8. PREIS. Sign. GES. CESCH. Bronz ? pocín. jednostr. 71,5 mm, 4 pův. ouška. <i>dr. skvrny</i>	1	50
1064. Sportovní medaile - III. PREIS ERÖFFNUNGS RENNEN D.R.C. 1900 1926. Cyklista / rytý nápis. Bronz 8-mi hran 39 mm, odstraněné ouško. <i>skvrny</i>	1/1	140
1065. Sportovní medaile - přebor Republiky Československé 1955 - I. místo. 3 sportovci na stupních vítězů / nápis. Nesign. Hliník zlatě elox. 71 mm, matná	1/1	140
1066. Plaketa k I. celostátní spartakiádě 1955. Al litá plaketa 245x185 mm přichycena 2 šrouby na dřevěné desce 310x230 mm spolu s 8 odznaky, štítek z bílého kovu 23x72 mm s věnováním z r. 1955 (za obětavou práci), původní etue 38x30x5 cm	R 1	500
1067. Božena Němcová. Barevný portrét, opis / 2 € (nalepený obrázek na minci). Bimetal 25,7 mm, plexi pouzdro, certifikát	0/0	65
1068. Bedřich Smetana. Barevný portrét, opis / 2 € (nalepený obrázek na minci). Bimetal 25,7 mm, plexi pouzdro, certifikát	0/0	65
1069. Emil Zátopek. Barevný portrét, opis / 2 € (nalepený obrázek na minci). Bimetal 25,7 mm, plexi pouzdro, certifikát	0/0	65
1070. Jednota chovatelů králíků b.l. Portrét J. V. Kálala, opis / logo Celostátní jednoty chovatelů králíků nad větvičkami, opis ZA ÚSPĚŠNOU ČINNOST V KRÁLÍKÁŘSTVÍ. Nesign. Bronz 45 mm	1/1	360
1071. <u>Evropská unie.</u> Národní medaile - Irsko. Národní motivy, mince, opis / mapa Evropy, opis. Bimetal: Ag 0.999 (střed), pozlác. okraj 40 mm	LR	340
1072. Národní medaile - Malta. Národní motivy, mince, opis / mapa Evropy, opis. Bimetal: Ag 0.999 (střed), pozlác. okraj 40 mm	LR	340
1073. Národní medaile - Nizozemí. Národní motivy, mince, opis / mapa Evropy, opis. Bimetal: Ag 0.999 (střed), pozlác. okraj 40 mm	LR	340
1074. Národní medaile - Vatikán. Národní motivy, mince, opis / mapa Evropy, opis. Bimetal: Ag 0.999 (střed), pozlác. okraj 40 mm	LR	340
1075. Med. EU - Evropa na býku, opis THE NEW EUROPEAN CURRENCY 2002 / mapa Evropy s č. 1, vložena rakouská pozlác. mince 1 euro cent 2002. Bronz postř. 40 mm, plexi pouzdro	LR	160
1076. <u>Evropské medaile, Belgie.</u> Světová výstava v Antverpách 1885. Palác, opis s let. / sedící bůh před hradbami, nápis. Sign. Leop. Wiener. Bronz 30 mm	1/1	150
1077. Světová výstava (EXPO) Lutych 1905. 2 postavy, komíny, opis a nápis / stojící žena se lvem, portréty králů v medailonku, letopočty 1830 - 1905. Sign. Michaux. Bronz 30 mm. <i>n. hr.</i>	tém. 0/0	85
1078. Francie. Městská soutěž a festival v Ghyselde 1908. Ve věnci 2 štítky a rytý text, opis / hlava Republiky, opis. Ag slabě zlac. (část. setřeno) 41 mm, pův. o. <i>škr., n. hr.</i>	1/-1	340
1079. Svatební žeton Marie Josefy, 2. manželky dauphina Ludvíka Ferdinanda, syna fr. krále Ludvíka XV. Portrét, opis / velký strom s třemi malými, opis, nápis s rokem 1747. Nesign. Ag 28 mm. <i>st. po o.</i>	2/2	380
1080. Med. Národního shromáždění b.l. Budova, opis / hrad, vlajky, dělo. Bronz 50 mm, etue	0/0	130

1081. Chorvatsko. Rečica - 25 let hasičského sboru 1907. Opisy / hasič. symboly, opis. Mosaz 35 mm, pův. o.	1/1	300
1082. Liechtenstein. 50. výr. narození Jana II. 1908. Portrét, opis / pod květy nápis. Sign. L. Hujer. Bronz 36 mm, pův. kulové ouško. <i>koroze</i>	2/2	220
1083. Maďarsko. Reklamní žeton k miléniu 1896 - Vogl Jenö Budapest. Texty / maďarský znak, letopočet. Bronz 27 mm, pův. o.	-1/-1	150
1084. Maďarský sport. svaz - bankovní liga. Merkurova hůl, opis, rytý nápis KOSÁRLABDA BUDAPEST 1948.VII.2 / hlava Merkura, opis BAJNOKI · ÉREM. Bronz 40 mm. <i>hrany, n. škr.</i>	1/1	140
1085. 1100 let příchodu maďarů 896 - 1996. Jezdec, opis / mince, opis. Ag 27 mm	LR	130
1086. Německo. IV. Verbandsfestspiele b.l., společenský svazek Mansfeld. Tančící dvojice za sport. autem, opis a nápis / sv. Jiří zabíjí draka. CuNi 36 mm	0/1	50
1087. Klub voj. veteránů v Mittweidě, vzpomínka na válku 1881. Erb, opis / zásl. kříž ve věnci, datum, opis. Cín 30,5 mm, pův. o.	1/1	240
1088. Otto von Bismarck. Portrét, opis / citát z projevu 6.2.1888. Bronz 40,5 mm, pův. o. <i>zcela n. škr., skvrnky</i>	1/1	150
1089. Paul von Hindenburg. Portrét, opis, nápis / opis CURT HOLZBERGER, STANZWERK, ..., nápis (slevová "mince" v hodnotě 3 RM). Bronz postř. 33 mm, pův. o. <i>n. škr.</i>	-1/1	220
1090. Johann F. Böttger (1682-1719, německý alchymista a chemik, vynálezce porcelánu). Portrét, opis / hist. budovy. Hnědá kamenina 36,5 mm	0/0	100
1091. Německo - Bavorsko. Úmrtní med. krále Ludvíka II. 1886. Portrét, titulatura / data, znak, podpis. Sign. NP. Bronz ? postř. (část. setřeno) 38,5 mm, pův. ouško	-1/1	180
1092. Nizozemí. Narození prince Viléma Alexandra b.l. (1967). Královna Juliána, princezna Beatrix s dítětem, opis / letící ledňáček, opis. Bronz 50 mm	1/1	140
1093. Polsko. Obchodní a průmyslová výstava ve Vroclavi 1881. Výstavní palác, opis a data konání výstavy / stojící alegorie průmyslu s dítětem, něm. opis. Nesign. Bronz zlac. 26 mm, pův. o. <i>n. škr.</i>	1/1	120
1094. Rakousko. Svatební med. arcivévody Rudolfa a Stefanie Belgické 1881 pod záštitou města Vídně. Dvojportrét, opis / žena s andělem drží znaky, opis. Sign. Scharff. Bronz poníkl. 50 mm. Horský-4003, Don.-3251. <i>dr. škr., dr. hry</i>	1/1	800
1095. Sňatek Rudolfa a Stefanie Belgické 1881. Dvoupopsí, opis / ve věnci 10-ti řádkový nápis. Nesign. Bronz 30 mm, pův. ouško. <i>n. hry</i>	1/1	220
1096. Rakouská sociální demokracie - 50. výročí revol. roku 1848 - 1898. Boje před budovou, datum, opis / ve věnci let. 1848. Nesign. Bronz 50 mm	1/1	260
1097. I. lovecká výstava ve Vídni 1910 - cena města. Portrét FJI., opis / stojící dívka s lukem, nápisy. Sign. Marschall. Bronz zlac. 90 mm, na hr. punc. <i>n. hr.</i>	-1/-1	900
1098. Kalendářní medaile rakouské spořitelny na r. 1943. Zn 40 mm. <i>skvrnky</i>	-1/-1	240
1099. Slovensko. Andrej Hlinka. Portrét, opis, kříž / znak Slovenska, opis. Sign. DZ. Bronz postř. 27 mm. <i>n. patina</i>	0/1	90
1100. Velká Británie. Korunovační žeton Victorie 1838. Portrét, opis / alegorické postavy, opis. Cín 24 mm. <i>n. škr., skvrna</i>	2/-1	190

1101. Svatební med. prince Charlese a vévodkyně Camilly 9.4.2005. Erb, opis / v koruně tři brka, datum. Mosaz 39 mm, PVC obal	0/0	140
1102. 50 let Playboy b.l. - miss únor 2004. Zajíc, opis / foto nahé miss (bruneta), opis. Bílý kov 39 mm, zataveno v pouzdře s certifikátem	0/0	110
1103. 50 let Playboy b.l. - miss březen 2004. Zajíc, opis / foto nahé miss (blondýna v košili), opis. Bílý kov 39 mm, zataveno v pouzdře s certifikátem	0/0	110
1104. 50 let Playboy b.l. - miss květen 2004. Zajíc, opis / foto nahé miss (blondýna), opis. Bílý kov 39 mm, zataveno v pouzdře s certifikátem	0/0	110
1105. <u>Mimoevropské medaile, USA.</u> John a Robert Kennedy. Portréty, opis / znak USA, opis s letopočty 1917 - 1963 - 1925 - 1968. Bronz postř. 35 mm	LR	80
1106. Pam. medaile 804. lékařské brigády b.l. Logo brigády, opis / okřídlená Aeskulapova hůl, štítek na věnování. Bronz 40 mm. <i>n. skvrnky</i>	1/1	85

Řády a vyznamenání

1107. Československo. Štefánikov památný odznak - pam. med. Svazu čsl. důstojnictva. Bronz, stuha s hvězdičkou. VM-68	1/1/1	650
*1108. Pam. odznak I. sboru voj. záložníků ČSR v Praze 1879 - 1949. Mosaz, smalty (n. poškoz.), spona. VM-72, SN-83	1	2600
1109. Medaile DOK "Za věrné služby", za 20 let s hvězdičkou na stuze. VN-75, SN-98c	1/1/1	500
1110. Bronzová medaile DOK "Za věrné služby" - Národní garda 1914 - 1919 s hvězdičkou na stuze. VM-76, SN-99a	1/1/1	500
1111. Bronzová medaile DOK "Za věrné služby" - Národní garda 1918 - 1919 s hvězdičkou na stuze. VM-76, SN-99b	1/1/1	500



1112

*1112. Pam. med. 1. úderného praporu ruských legií, čís. (č. 486). Bronz postř., smalty, stuha, pův. etue	1/1/1	17500
1113. Pamětní med. 1. revolučního pluku NSG, bronz, stuha, bez štítku na stuze. VM-Koun.-163, okr. 53	1/1/1	400

1114.	Stříbrná med. krále Karla IV. "Za věrnost a branné zásluhy vlasti" s původním dopisem o návrhu na udělení této medaile (z r. 1948). VM-Koun.-161/50	1/1/1	800
1115.	Čestný odznak "Vzorný učitel". Ag (punc), orig. etue. SN-179e	1	650
1116.	Čestný odznak ČSBS (Čs. svazu bojovníků za svobodu) ve tvaru pěticípé hvězdy na stuze s kov. podkladem. Mosaz zlac., bílý kov, smalt, etue	1/1/-1	120
1117.	Čestný odznak Českého svazu protifašistických bojovníků. Bronz, kov. závěs, etue. VM-Koun.-108/216	1/1/1	100
*1118.	Sportovní med. "Miroslav Tyrš", sign. M. Reiner. Bílý kov jednostr., stužka s kov. podložkou, malá stužka s miniaturou, etue	1/-/1	140
1119.	Med. ÚLZ - ČATÚ - mistrovství ČSR v tanci 1948/49. V medailonu nahá žena, na štítku nápis. Skládaný bronz zlac. 45 mm, modrý smalt, mosaz. štítek na stužce z čs. vlajčky	R 1/-/1	400
1120.	Sportovní med. - I. cena ŠTÍT 5.května 1958 Slavoj Vyšehrad. V medailonu na kříži s věncem dva zápasníci, na štítku nápis. Prořezávaná mosaz 51 mm, hliníkový medailon, část. barveno, mosaz. štítek na stužce z trikolory	1/-/1	220
1121.	Československá revoluční medaile, miniatura na dlouhé stuze, která je přišitá k hlavě ruského legionáře v beranici (vyrobena z textilu), legionářská úprava jako odznak na sjezd legionářů. Rozměr hlavy 70x50 mm + malá stužka	1/1/1	3000
*1122.	Zednářská lóže "Pravda vítězí", or. Praha, řád lóže. Jednostr. bronz zlac. 69-97 mm barevně smalt., medailon 23 mm s písm. G, zavěšeno na 2 pův. očkách na řetízku, ten na mosaz. modře smalt. závěsu s písmeny HV, spona, zn. KK W01 6, pův. etue. Autor možná A. Mucha, pravděpodobně z pozůstalosti gen. Stanislava Čečka	1/-/1	20000
1123.	Česká republika. Veteránský kříž CVA. Bílý kov, stuha, stužka	1/1/1	320
1124.	Pam. kříž čs. legionářů. Bronz, stuha, stužka s miniaturou	1/1/1	340
1125.	Med. UN FORCES ČR, základna mírových sil OSN Český Krumlov. Bronz pozlac., stuha	1/1/1	340
1126.	Pam. med. "7. zásobovací základny řízených střel" Jaroměř b.l. Bílý kov, stuha, stužka, etue	1/1/1	1200
1127.	Evropské státy. Bělorusko. Pam. med. 150 let požární ochrany. Mosaz, stuha	1/1/1	240
1128.	Maďarsko. Pam. med. na 10 let služby u hasičského sboru Alapittatott 1884. Ag (punc na hraně) 35 mm, stuha. <i>dr. hry</i>	1/1/2	750
*1129.	Německo - Bavorsko. Záslužný kříž 7.1.1916. Stuha (vybledlá) na kov. podložce se sponou	1/1/2	850
1130.	Německo - Sasko. Spolek voj. veteránů - za 25 let. Mosazná mašle s č. 25 ve věnci a přívěskem, na kterém je saský znak a nápis, spona	-1	240
1131.	Německo - Sasko - Ebersbach. Pam. med. vojenských veteránů. Jednostr. bronz zlac., stuha (poškozená) na kov. podložce	1/-/2	550
1132.	SSSR. Med. vzorný pohraničník I. třídy. Bílý kov, smalt, stuha s jedním červeným pruhem	1/1/1	240
1133.	Rusko (po r. 1991). Pam. med. pro veterány KGB. Bronz, stuha	1/1/1	240
1134.	Pam. med. za službu u speciálních jednotek. Bronz zlac. část. barvený, stuha	1/1/1	280

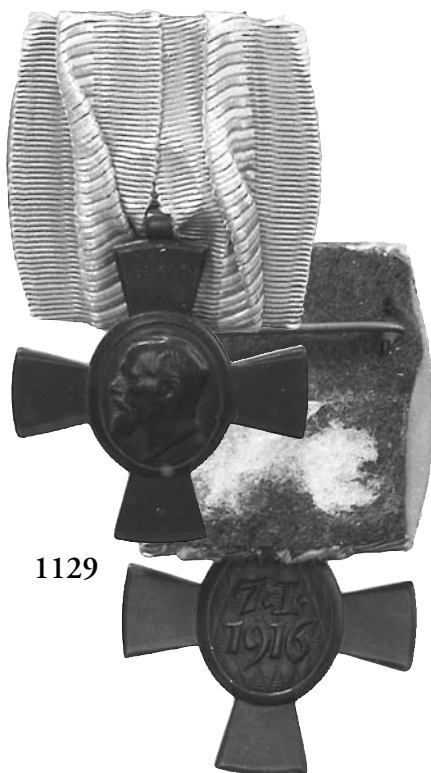

1129



1138

- 1135.** Pam. med. k 65. výr. vítězství pro příslušníky
HKГБ, CMEPIII, HKBJI, Tombak část. barven, stuha 1/-/1 240
- 1136.** Med. za věrnou službu u požární ochrany. Mosaz, stuha 1/1/1 240
- 1137. Vatikán, církevní stát.** Čestné vyznamenání papeže Lea XIII.
"Pro Eclesio et Pontifice" (Vatikánský kříž za církevní zásluhy)
z r. 1888, II. stupeň. Bronzový kříž na stuze, orig. etue.
rubní středový štítek chybí 1/1/1 400
- *1138. Velká Británie.** Med. "Za vynikající chování v poli".
Poprsí Jiřího V., opis / text. Ag 36 mm, pův. stuha, etue.
Medaile byla udělena čs. legionáři v Rusku, viz. Čsl. legie
v Rusku 1914-19, I. díl, EPOQUE 1900 a NV Praha 2014, str. 162. **RR** 1/1/2 25000
- 1139. Mimoevropské státy. Egypt.** Vyznamenání "Za vojenské zásluhy".
Skládaný bronz, smalt, modrá stuha s mosaz. černě smalt. závěsem
s nápisem, spona, pův. etue. *opravovaný smalt* -1/-/1 400
- 1140. Kongo, dem. rep.** Občanský záslužný kříž. Zlác. bronz, stuha -1/1/1 260
- 1141. Sýrie.** Vyznamenání za vítězství. Mosaz, smalt, stuha 1/-/1 300
- 1142.** Vyznamenání za osvobození. Mosaz, smalt, stuha 1/-/1 300
- 1143.** Vyznamenání za bojové zásluhy. Bronz, stuha 1/-/1 300

Odznaky

- 1144. Vojenské.** Den brannosti v Lázních Poděbradech
15.VII.1934. Mosaz. plech, jehla -1 95

1145.	20. výr. založení pěšího pluku Jana Žižky z Trocnova 1917 - 1937 v Kroměříži. Mosaz. plech, jehla	1	170
1146.	Česká obec legionářská - Zborov 1917 - 1946, Ústí nad Labem. Mosaz. plech, jehla	1	130
1147.	AČR - opravárenská základna letectva v Českých Budějovicích b.l. Bílý kov 52x45 mm barevně lakovaný, čisl. (č. 028), šroub s matkou	1	190
1148.	AČR - 65 let vzniku výsadkových jednotek Chrudim 2012 - setkání veteránů. Mosaz 51x45 mm barevně lakovaný, 2 pin úchyty	1	340
1149.	Hasičské. Sjezd hasič. župy Královéhradecké k 60. výr. 1872 - 1932 v Hradci Králové. Mosaz. plech, jehla	-1	100
1150.	Soutěž požárních družstev 1959 v Bratislavě. Masiv. mosaz, barveno, jehla	-1	85
1151.	Sbor dobrov. hasičů - Vážany n. Lit., 110 let 1897 - 2007. Prořezáv. zlac. mosaz 45x46 mm, spona, číslován (č. 88)	1	140
1152.	Sportovní. Čestný odznak ČSTV (č. 2405). Mosaz, barev. smalty, spona, etue	1	120
1153.	Slet sokolstva v Brně 1914. Bronz, spona, sign. F. X. Provazník Praha VII.	1	80
1154.	Zájezd Č. O. S. do Plzně 1929. Bronz, spona, zbytek stuhy	1	30
1155.	Československé sportovní hry - za zásluhy - 1963 - 1. cena; 1967 - 2. cena. Mosaz, barev. smalty, spona, 1x etue	2 ks 1	60
1156.	Vzorní a nejlepší pracovníci. Stavební izolace Praha - nejlepší pracovník. Mosaz 36 mm, barev. smalty, spona, zn. ZUKOV Praha, etue	1	80
1157.	Čestný odznak "Nejlepší pracovník chemického průmyslu", 50. léta 20. stol. Ag (punc) 38x32 mm, červeně smalt. hvězda, etue	1	700
*1158.	Čestný odznak "Nejlepšimu pracovníku", lesní a vodní hospodářství, 50. léta 20. stol. Ag (punc) 36x30 mm, červený a zelený smalt, čisl. (č. 432), spona, pův. etue	1	800
1159.	Ostatní. Jednota zřiz. Českoslov. drah. Bronz, smalt, jehla	1	130
1160.	Velký drážní čepicový odznak. Zinek 49x75 mm, odlomené úchyty. <i>dr. kor.</i>	2	190
1161.	Odznak "Obch. pomocnictva", hlava Merkura. Mosaz. plech, zbytky smaltu, jehla	2	80
1162.	Dr. K. Kramář - 70. nar. 1860 - 1930. Bronz. plech, jehla, stužka (trikolora)	1	30
1163.	Prvomájový sudetský odznak SDP 1937. Mosaz. plech, jehla	1	190
1164.	Odznak "Trať mládeže 1949". Mosaz, smalt, spona	1	140
1165.	Bulharsko. Vojenský specialista I. třídy. Hliník, smalt, spona	-1	130
1166.	Dánsko. Odznak královské gardy. Na červené sametové podložce mosaz 37x38 mm, uchycení na závlačku	1	190
1167.	Kanada. Odznak pro příslušníka ochranných a nápravných složek ministerstva vnitra. Mosaz 53x44 mm, smalt, šroub s matkou	1	260
1168.	Keňa. President Jomo Kenyatta 14.8.1961. Skládaný odznak - mosaz 31 mm, Ag ? s portrétem presidenta, červený smalt, spona	1	80
1169.	Německo, III. říše. Odznak "Heeresmeisterschaften Kassel 2. - 6.8.1933". Hlava vojáka v helmě. Bílý kov, patin. plech, spona	-1	340
1170.	Odznak "Gewerblicher Mittelstand sei einig", Lipsko 25.6.1933. Fe pobronz. plech 56x28 mm, spona	2	240
*1171.	Odznak ženského spolku NS. Trojúhelník z bílého kovu, černěn, spona, zn. výrobcem s č. M1/101	1	200
*1172.	Říšskoněmecké sportovní zápasy 1939. Tvrzený karton 38,5 mm, spona, zn. výrobcem s č. M9/4	RR 1	340

*1173. Německý červený kříž na jantarové podložce s garancí pravosti jantaru, jehla	R	-1	260
*1174. NSDAP - Oberdonau 1939, první krajské dny. Zelený plast 35 mm, spona, zn. výrobcem s č. M9/25	R	1	340
1175. Polsko. Pamětní odznak 78. p. p. (pěšího pluku ?) 10.IV.1920. Bronz postř. 39x41 mm, smalt, šroub. <i>nepatrně poškozen smalt</i>		1	500
*1176. Rakousko. Schönbrunn 1848 - 1898. Medailon s portrétem FJI., dubové ratolesti. Prořezávané Ag (punc) 34x42 mm, spona, sign. LA		1	300
1177. Klopový odznak z období světové války. Dvojportrét FJI. a Viléma II. Mosaz 22 mm		1	150
1178. Hudební spolek Svornost "BUCAREST" 1857. Skládaná bronz 45,5x34 mm, smalty, spona, zn. výrobcem z Vídně		1	240
1179. Slovensko. Dožínkové slávnosti 1943. Hliník, jehla		1	80

Papírová platidla

1180. R - U. 25 zlatých 1800, č. 1757116. Sém-31. <i>2x přelož., n. zahnědlé skvrnky</i>	R	3	2200
1181. 10 zlatých 1806, č. 16909367. Sém-37. <i>dr. zahnědlá (skvrnky)</i>	1 až 2	2000	
1182. 100 zlatých 1806, č. 80799. Sém-40. <i>několikrát lepená při okrajích</i>	4	3000	
1183. 100 zlatých 1811 / 10 zlatých 1811. Oboustranný černý tisk na modrošedém papíře (formulář). Sém-47/45. <i>1x přelož., n. natřž.</i>		2	500
*1184. 5 zlatých 1813, č. 187863. Sém-49	R	3	2000
*1185. 5 zlatých 1825, sér. A, č. 773012. Sém-59. <i>několikrát přelož.</i>	R	3	3000
1186. 1 zlatý 1848, sér. Ga. Sém-77. <i>2x přelož.</i>		3	400
*1187. 10 zlatých 1841, sér. JK, č. 933348. Sém-69. <i>1x přelož.</i>	R	2	2000
1188. 10 krejcarů 1848, sér. E. Sém-137. <i>několikrát přelož.</i>		3	260
*1189. 50 zlatých 1851, sér. G, č. 19045. Sém-146. <i>několikrát přelož.</i>	RR	3	30000
1190. 10 zlatých 1858, sér. Fv, č. 100556. Sém-158. <i>několikrát přelož., celá podlepená</i>		5	200
1191. 5 zlatých 1859, sér. Fr, č. 781414. Sém-161. <i>několikrát přelož.</i>		3	500
1192. 10 krejcarů 1860, sér. I. Sém-163. <i>na rubu stopy po nalepení</i>		2	100
1193. 10 zlatých 1880, sér. 2469. Sém-170. <i>2x přelož.</i>		-2	400
1194. 1 zlatý 1888, sér. Wa6, č. 1.02306. Sém-176. <i>několikrát přelož.</i>		-3	100
1195. 1000 K 1902, sér. 1291, č. 88780. Sém-181. <i>4x přelož.</i>		-3	160
1196. 1000 K 1902, sér. 1345. B-RU11a		0	600
1197. 10 K 1904, sér. 2466, č. 028314. Sém-182. <i>několikrát přelož.</i>		-2	100
1198. 2 K 1917, sér. 1355, B-RU3b		N	120
1199. ČSR 1918-39. 10 K 1915/19, sér. 1136. B-1a		0	1000
1200. 20 K 1913/19/I, sér. 2299. B-2		0	2000
1201. 20 K 1913/19/II, sér. 1012. B-3		N	2000
1202. 50 K 1914/19, sér. 1053. B-4		2	400
1203. 100 K 1912/19, sér. 1820. B-5a		2	200
1204. 1000 K 1902/19, sér. 1207. B-6		-2	300
1205. 1 Kč 1919, sér. 244. B-7		1+	200
1206. 5 Kč 1919, sér. 0073. B-8		N	1500
1207. 10 Kč 1919, sér. O139. B-9b		-2	2000
1208. 20 Kč 1919, sér. P216. B-10a		-1	3000
1209. 50 Kč 1919, sér. 071. B-7	R	-2	8000
1210. 100, 500, 5000 Kč 1919; 500 Kč 1923. B-12, 13, 15, 20. faksimile a kopie	4 ks	N	300

1211. 100 Kč 1920, sér. M. B-16a		-2	2000
1212. 100 Kč 1920, sér. Ar. B-16b		3+	1200
1213. 5000 Kč 1920, sér. A. B-17a, perf. SPECIMEN + 7 x otvor 10mm	<u>R</u>	1	2000
1214. 5000 Kč 1920, sér. B. B-17b, perf. SPECIMEN		0	600
1215. 5000 Kč 1920, sér. C. B-17c, perf. SPECIMEN		N	600
1216. 5 Kč 1921, sér. 1. B-18		1+	2000
1217. 50 Kč 1921, sér. 006. B-19a	<u>R</u>	3+	6000
1218. 20 Kč 1927, sér. Lf. B-21b2, perf. SPECIMEN		N	120
1219. 20 Kč 1927; 50 Kč 1931, sér. Lf, Ib, perf. SPECIMEN. B-21b2, 24b	2 ks	N	240
1220. 10 Kč 1927, sér. N143. B-22d		N	200
1221. 10 Kč 1927, sér. B031. B-22c, perf. SPECIMEN		0	400
1222. 10 Kč 1927, sér. P016. B-22b, perf. SPECIMEN		-1	800
1223. 500 Kč 1929, sér. B. B-23b, perf. SPECIMEN	<u>R</u>	2	2000
1224. 500 Kč 1929, sér. D. B-23c, perf. SPECIMEN		N	300
1225. 500 Kč 1929, sér. H, perf. SPECIMEN. B-23c		N	200
1226. 50 Kč 1929, sér. O. B-24a1		2	600
1227. 50 Kč 1929, sér. Tb. B-24b, perf. SPECIMEN		0	100
1228. 100 Kč 1931, sér. R. B-25a, perf. SPECIMEN		0	600
1229. 100 Kč 1931, sér. Oa. B-25b, perf. SPECIMEN		N	200
1230. 100 Kč 1931, sér. Uc. B-25c, perf. SPECIMEN		N	200
1231. 1000 Kč 1931, sér. B. B-26, perf. SPECIMEN svisle		-1	1000
1232. 1000 Kč 1934, sér. F. B-27c, perf. SPECIMEN		N	300
1233. 1 Kč b.l. (1938), sér. A036. B-N1		N	1200
1234. 5 Kč b.l. (1938), sér. A033. B-N2	<u>R</u>	N	5000
1235. Protectorát Č+M 1939-45 , 1 K (1938/40), sér. A055. B-28a		N	200
1236. 1 K (1938/40), sér. A051. B-28b		N	300
1237. 5 K (1938/40), sér. A060. B-29a. <i>skvrny</i>		0	800
1238. 5 K (1938/40), sér. A019. B-29b	<u>R</u>	N	5000
1239. 1, 5 K 1940, sér. D058, B038. B-30, 31	2 ks	N až 0	160
1240. 100 K 1940, sér. 12B. B-32, perf. NEPLATNÉ		N	200
1241. 100 K 1940, sér. 20B, perf. SPECIMEN. B-32		0	120
1242. 100 K 1940, sér. 09A. B-33a, perf. SPECIMEN		N	120
1243. 100 K 1940, sér. 27Gb. B-33b, perf. SPECIMEN		N	180
1244. 50 K 1940, sér. A12. B-34, perf. SPECIMEN		N	140
1245. 50 K 1940, sér. A19. B-34, perf. SPECIMEN. <i>skvrna</i>		0	120
1246. 500 K 1942, sér. D. B-35		-1	1100
1247. 500 K 1942, sér. G. B-35		2	900
1248. 500 K 1942, sér. G. B-35, perf. SPECIMEN		N	180
1249. 500 K 1942, sér. Ba. B-36		0	700
1250. 500 K 1942, sér. Cha. B-36, perf. SPECIMEN		0	120
1251. 10 K 1942, sér. 29A, 10N. B-37a, b, perf. SPECIMEN	2 ks	N	120
1252. 10 K 1942, sér. 03Nb. B-37c		0	950
1253. 10 K 1942, sér. 08Nb. B-37c, perf. NEPLATNÉ		N	280
1254. 1000 K 1942, sér. CH. B-38, perf. SPECIMEN		N	500
1255. 1000 K 1942, sér. Hb. B-39a, perf. SPECIMEN		N	180
1256. 1000 K 1942, sér. Fc. B-39b, perf. SPECIMEN		N	180
1257. 20 K 1944, sér. 24A, 14G, 43H. B-40a, b, c, perf. SPECIMEN	3 ks	N	240
1258. 5000 K 1944, sér. 04A. B-41, perf. SPECIMEN		N	300
1259. 50 K 1944, sér. 19A. B-42, perf. SPECIMEN		N	180
1260. 5000 K 1920/43, sér. B. B-N3, perf. SPECIMEN		N	600

1261. Slovenský štát 1939-45. 100 Ks 1931/(39), sér. Vc. B-43c, perf. 2x SPECIMEN zrcadlovc. <i>grafity</i>		3+	1200
1262. 500 Ks 1929/(39), sér. G. B-44, perf. SPECIMEN		N	700
1263. 1000 Ks 1934/(39), sér. K. B-45, perf. 3x SPECIMEN	R	2	2000
1264. 10 Ks 1939, sér. Ef9. B-46a, perf. SPECIMEN		N	200
1265. 10 Ks 1939, sér. Po79. B-46b, perf. SPECIMEN		N	120
1266. 10 Ks 1939, sér. Uv39. B-46b, perf. SPECIMEN		0	100
1267. 20 Ks 1939, sér. Ml74. B-47b, perf. SPECIMEN		0	700
1268. 100 Ks 1940, sér. L4, A15, A7. B-48a, b, 49a, perf. SPECIMEN	3 ks	N až 0	200
1269. 100 Ks 1940, sér. B10. B-49b, perf. SPECIMEN		N	300
1270. 50 Ks 1940, sér. Hv. B-50		0	700
1271. 50 Ks 1940, sér. As; 5 Ks (1945), sér. D002. B-50, 55a, perf. SPECIMEN	2 ks	N	140
1272. 1000 Ks 1940, sér. 2O1. B-51, perf. SPECIMEN		N	140
1273. 500 Ks 1941, sér. 3Jo. B-52		0	1100
1274. 500 Ks 1941, sér. 4Lm. B-52		N	1100
1275. 500 Ks 1941, sér. 7Ha. B-52, perf. SPECIMEN		N	140
1276. 500 Ks 1941, sér. 1Kn. B-52, perf. SPECIMEN		1	100
1277. 20 Ks 1942, sér. Ba4, Gn51. B-53a, b, perf. SPECIMEN	2 ks	N	160
1278. 10 Ks 1943, sér. Vr6, Eh28. B-54a, b, perf. SPECIMEN	2 ks	N	140
1279. 5000 Ks 1944, sér. 4Kl. B-N5, perf. SPECIMEN		1	200
1280. Československo 1944-45. 1 K, 5 K, 5 K, 20 K 1944, sér. BB, BH, EK, EO. B-56, 57a, b, 58a1, perf. SPECIMEN	4 ks	N	120
1281. 20 K 1944, sér. OH. B-58b		N	200
1282. 100 K 1944, sér. AB, HO. B-59a1, b, perf. SPECIMEN	2 ks	N	120
1283. 100 K 1944; 100 K 1944 kolkovaná, sér. HO, MX, perf. SPECIMEN. B-59b, 66a2	2 ks	N až 0	200
1284. 500 K; 1000 K 1944, sér. AM, AA. B-60, 61, perf. SPECIMEN	2 ks	N	140
1285. 100 Ks 1940 kolkovaná, sér. G9, D12, M1. B-62a, b, 63a, perf. SPECIMEN	3 ks	N	300
1286. 100 Ks 1940 kolkovaná, sér. F10. B-63b, perf. SPECIMEN		N	300
1287. 500 Ks 1941 kolkovaná, sér. 3Jo. B-64		N	1200
1288. 500 Ks 1941 kolkovaná, sér. 3Jo. B-64, perf. SPECIMEN		0	120
1289. 500 Ks 1941 kolkovaná, sér. 3Vu. B-64, perf. SPECIMEN		0	100
1290. 1000 Ks 1940 kolkovaná, sér. 4L3. B-65, perf. SPECIMEN		1+	120
1291. 100 K, 500 K, 1000 K 1944 kolkované, sér. OE, AO, CK. B-66a1, 67, 68, perf. SPECIMEN	3 ks	0 až 1	200
1292. 2000 K 1945, sér. 5Ra. B-69a, perf. SPECIMEN		N	140
1293. 2000 K 1945, sér. 20Ám. B-69b, perf. SPECIMEN		N	140
1294. ČSR 1945-53. 5, 10, 20, 50 Kčs b.l. (1945), sér. UZ, SM, KU, MD. B-70 až 73, perf. 3 m.d. (20, 50)	4 ks	N	220
1295. 100 Kčs b.l. (1945), sér. PN. B-74, perf. 3 m.d.		N	100
1296. 500 Kčs b.l. (1945), sér. GB. B-75, perf. 3 m.d.		N	300
1297. 1000 Kčs b.l. (1945), sér. BB. B-76		1	200
1298. 1000 Kčs b.l. (1945), sér. BG. B-76, perf. 3 m.d.		N	200
1299. 100 Kčs 1945, sér. A33, B31. B-77a1, B perf. 3 m.d.	2 ks	N	200
1300. 100 Kčs 1945, sér. C10. B-77b1		N	160
1301. 100 Kčs 1945, sér. D28. B-77b2	R	1+	1000
1302. 100 Kčs 1945, sér. H02. B-77a2. <i>skurny</i>	R	0	2000
1303. 100 Kčs 1945, sér. N17. B-77c		N	1000
1304. 1000 Kčs 1945, sér. 19A. B-78a		0	1200

1305. 1000 Kčs 1945, sér. 24B. B-78b, perf. 3.m.d.		N	180
1306. 1000 Kčs 1945, sér. 11C. B-78c1, perf. 3.m.d.		N	180
1307. 1000 Kčs 1945, sér. 04D. B-78c2	<u>R</u>	N	2000
1308. 1000 Kčs 1945, sér. 27E. B-78d, perf. S		N	300
1309. 5000 Kčs 1945, sér. 06A. B-79, perf. 3 m.d.		N	300
1310. 500 Kčs 1946, sér. I. B-80a, perf. 3 m.d.		N	140
1311. 500 Kčs 1946, sér. Da. B-80b, perf. S		N	400
1312. 50 Kčs 1948, sér. A8. B-81a, perf. 3 m.d.		N	300
1313. 50 Kčs 1948, sér. A40. B-81b, perf. 3 m.d.		N	200
1314. 5 Kčs 1949, sér. A5, A74, A155. B-82a, b, c	3 ks	N	120
1315. 20 Kčs 1949, sér. A19, B42. B-83a, b, perf. 3 m.d.	2 ks	N	140
1316. 10 Kčs 1950, sér. S, Uc; 1 Kčs b.l. (1946). B-84a, b, N8	3 ks	N	200
1317. 50 Kčs 1950, sér. A22, B21. B-85a, b, perf. 3 m.d.	2 ks	N	160
1318. 1000 Kčs 1951, sér. 11B. B-N9, včetně certifikátu	<u>R</u>	N	20000
1319. 100 Kčs 1951, sér. A08. B-N10, včetně certifikátu	<u>R</u>	N	20000
1320. 20 Kčs 1953, sér. A50. B-N10, včetně certifikátu	<u>R</u>	N	20000
1321. ČSR / ČSSR 1953-89. 1 Kčs 1953, sér. AB, BA, BM, BS, CA. B-86a, nazelenalá barva	5 ks	0 až 2	160
1322. 1, 3, 5, 10, 25, 50, 100 Kčs 1953, sér. AA, BT, AK, CN, AU, BE, CH. B-86a, 87a, 88a, 89a, 90a, 91a, 92a	7 ks	N	500
1323. 1, 3, 5, 10, 25, 50, 100 Kčs 1953, sér. PV, MH, MA, KS, NA, KU, KK. B-86b, 87b, 88b, 89b, 90b, 91b, 92b	7 ks	N	500
1324. 25 Kčs 1958, sér. S03. B-93		N	120
1325. 10 Kčs 1960, sér. H60. B-94a1		N	2000
1326. 10 Kčs 1960, sér. F43. B-94a2		0	500
1327. 10 Kčs 1960, sér. L74, X62, S46, E56. B-94b, c	4 ks	N	160
1328. 10 Kčs 1960, sér. J52, J53, J54, J55, J56, J58. B-94b	6 ks	N	200
1329. 10 Kčs 1960, sér. M66, M68, M81, M86, M87, S35. B-94b, c	6 ks	N	200
1330. 10 Kčs 1960; 20 Kčs 1988; 20 Kč 1994, sér. S48, E28, B45. B-94c, 105, CZ10b	3 ks	N	180
1331. 3, 5, 25 Kčs 1961, sér. ER, BK, Q15, B-95, 96, 97b	3 ks	N	180
1332. 25 Kčs 1961, sér. E35. B-97a	<u>R</u>	1+	1800
1333. 100 Kčs 1961, sér. B29. B-98a1		N	2000
1334. 100 Kčs 1961, sér. C15. B-98a1		N	2000
1335. 100 Kčs 1961, sér. D11. B-98a2		N	2000
1336. 100 Kčs 1961, sér. B55. B-98b1	<u>R</u>	1+	2000
1337. 100 Kčs 1961, sér. Z62. B-98b2		N	400
1338. 100 Kčs 1961, sér. T34. B-98b2		N	400
1339. 100 Kčs 1961, sér. R76. B-98b3		N	400
1340. 100 Kčs 1961, sér. P86. B-98c		1+	200
1341. 100 Kčs 1961, sér. G48, G71. B-98d, e1	2 ks	N	200
1342. 100 Kčs 1961, sér. M05, M23. B-98e2	2 ks	N	300
1343. 50 Kčs 1964, sér. K16. B-99a		-2	1000
1344. 50 Kčs 1964, sér. A09. B-99b1		1	1000
1345. 50 Kčs 1964, sér. N02, G49, J06. B-99b2, c	3 ks	N	300
1346. 20 Kčs 1970, sér. F88, H60, L86. B-100		N až 0	180
1347. 20 Kčs 1970, sér. M05. B-100		0	200
1348. 500 Kčs 1973, sér. U30. B-101		N	400
1349. 500 Kčs 1973, sér. U51. B-101		N	400
1350. 500 Kčs 1973, sér. W19. B-101		N	400
1351. 500 Kčs 1973, sér. Z84. B-101		N	400

1352. 1000 Kčs 1985, sér. C82. B-102a		1	400
1353. 1000 Kčs 1985, sér. U08. B-102b		N	2000
1354. 10 Kčs 1986, sér. V60, P24, J14. B-103	3 ks	N	120
1355. 10 Kčs 1986, sér. J37. B-103		N	200
1356. 50 Kčs 1987, sér. F24, I05. B-104a, b	2 ks	N	180
1357. 20 Kčs 1988, sér. E02, H26, B-105	2 ks	N	100
1358. 20 Kčs 1988, sér. H58, 65, B-105	2 ks	N, 3	200
1359. 100 Kč 1989, sér. A09. B-106		1	100
1360. 100 Kčs 1989, sér. A26, B-106		N	160
1361. 100 Kčs 1989, sér. A43, B-106		0	1000
1362. Česká republika 1993-. 100 Kč 1961/93, sér. D47. B-CZ1a2		1+	1000
1363. 100 Kč 1961/93, sér. T84. B-CZ1b2		N	500
1364. 100 Kč 1961/93, sér. P14. B-CZ1c		1+	200
1365. 100 Kč 1961/93, sér. X77. B-CZ1d		N	200
1366. 100 Kč 1961/93, sér. G96. B-CZ1e1		N	200
1367. 100 Kč 1961/93, sér. M05. B-CZ1e2		N	300
1368. 500 Kč 1973/93, sér. W24. B-CZ2		N	400
1369. 500 Kč 1973/93, sér. Z77. B-CZ2		N	500
1370. 1000 Kč 1985/93, sér. C86. B-CZ3a1		N	1000
1371. 1000 Kč 1985/93, sér. U34. B-CZ3b		N	1000
1372. 50 Kč 1993, sér. A04. B-CZ4a		N	120
1373. 100 Kč 1993, sér. A01. B-CZ5a		N	300
1374. 100 Kč 1993, sér. Z01. B-CZ5b	<u>R</u>	2	1800
1375. 200 Kč 1993, sér. A16. B-CZ6a2		N	400
1376. 200 Kč 1993, sér. A57. B-CZ6b		N	500
1377. 500 Kč 1993, sér. A36. B-CZ7a		N	700
1378. 500 Kč 1993, sér. Z01. B-CZ7b	<u>R</u>	2+	3000
1379. 1000 Kč 1993, sér. A36. B-CZ8		0	1400
1380. 1000 Kč 1993, sér. B08. B-CZ8		0	1400
1381. 5000 Kč 1993, sér. A18. B-CZ9		N	5500
1382. 20 Kč 1994, sér. A14, B08, B52. B-CZ10a, a, b	3 ks	N až 1	180
1383. 50 Kč 1994, sér. B05. B-CZ11		1+	100
1384. 100 Kč 1995, sér. B06. B-CZ12		N	300
1385. 500 Kč 1995, sér. B04. B-CZ13		0	800
1386. 200 Kč 1996, sér. B03. B-CZ14		N	800
1387. 1000 Kč 1996, sér. C19. B-CZ15		N	1400
1388. 1000 Kč 1996, sér. D85. B-CZ15		N	1200
1389. 2000 Kč 1996, sér. A24. B-CZ16		N	2200
1390. 50 Kč 1997, sér. C36, D09, E04 (5x). B-CZ17	7 ks	N	460
1391. 100 Kč 1997, sér. C50, D54, E05, F16. B-CZ18	4 ks	0 - N	460
1392. 500 Kč 1997, sér. C35. B-CZ19		N	550
1393. 500 Kč 1997, sér. D01. B-CZ19		N	600
1394. 200 Kč 1998, sér. C35, D11. B-CZ20	2 ks	N	440
1395. 200 Kč 1998, sér. E01. B-CZ20		N	240
1396. 2000 Kč 1999, sér. B09. B-CZ21		N	2200
1397. 5000 Kč 1999, sér. B39. B-CZ22		1+	5000
1398. 2000 Kč 2007, sér. C23. B-CZ23		N	2200
1399. 5000 Kč 2009, sér. C02. B-CZ26		N	5000

*1400. Československo - nouzovky. Reichenberg (Liberec).

Fa Johann Hartl, pokladní poukázka 20 krejcarů říjen 1848,
sér. M4, č. 5. Vostal-1080.11.04. st. po lepidle, přelož.

R 2 600

1401. Ústí nad Labem. Městské kolky, 10, 25, 30, 50 Reichspfennig, 1, 2, 3, 5, 10 Reichsmark b.d. (zřejmě 1939)	9 ks	N	200
1402. Československo, ústavní a vězeňské poukázky. Ústavní poukázky v hodnotě 0,10, 0,50, 1, 2, 5, 10, 20, 50, 100 Kčs 1981	9 ks	N	400
1403. Ministersvo vnitra - poukázky na odběr výstroje v hodnotě 1, 3, 5, 10, 25, 50, 100 (Kčs) b.d., vše s razítkem "S" (pro Slovensko)	7 ks	N až 2	300
1404. Československo - ostatní. Tereziňské poukázky: 1, 2, 5, 10, 20, 50, 100 koruna 1943	7 ks	N až 0	1600
1405. Sada bankovek z tzv. Kubánské krize (nepotvrzeno, pravděpodobně podvrh): 100 Kčs 1961, s. P76; 50 Kčs 1964, s. N10; 10 Kčs 1960, s. L89 - vše s nalepenými kolky „S“, „P“, „D“. Lit: Bajer vyd. 2010, str. 180	3 ks	N	850
1406. R - U, Československo - losy, stvrzenky, ... Losový bon, cca 1850	1		120
1407. Los pražské jubilejní výstavy na 1 zlatý 1890. 15 mm natržený, špendlíkové dírký	2		300
1408. Loterie pro zřízení a vydržování dětské nemocnice v Praze, 1 koruna 1914. <i>rub popsany</i>	1		180
1409. Loterie ústředí veřejných zaměstnanců, 3 koruny 1945	1		160
1410. Loterie Cyrilo-Method. družstva "Velehrad" na Velehradě, 5 Kč 1926	0		140
1411. Loterie na výstavbu stadionu Sparty, 10 Kč 1968; Dobročinná loterie společenského domu v Hrdlivě, 5 Kč 1946	2 ks	0 až 3	140
1412. II. věcná loterie slepeckého tisku v Praze, 3 koruny 1944; Věcná loterie domu milosrdenství Vincentium v Břevnově, 3 koruny 1933. <i>natržený cca 10 mm, skvrny</i>	2 ks	0 až 2	220
1413. III. věcná loterie svazu invalidů čs. legií v Praze, 3 koruny 1927	1		140
1414. Věcná loterie pomocného spolku úředníků a zřízců v Praze, 5 koruny 1923. <i>skvrny</i>	0		120
1415. Věcná loterie ve prospěch stavby basiliky nejsvětějšího srdce Ježíšova na Královských Vinohradech, 3 koruny 1926. <i>utržený roh</i>	2		120
1416. Evropské státy, Jugoslávie. 1 K 1916 s razítkem Laibach, sér. 1042. Barac-S36, Sém-jako 191	4		50
1417. 2 K 1917 s razítkem SHS Ljublaň, sér. 1284. Barac-S37, Sém-jako 192	4		50
1418. Maďarsko. 1 pengő 1938, sér. H950. B-H1a	0		700
1419. 2 pengő 1940, sér. J780. B-H2a	N		300
1420. 5 pengő 1939, sér. A138. B-H4	N		200
1421. 10, 20, 50, 100 pengő 1936, 41, 32, 30, sér. B706, C444, D185, E310. B-H6a, 8, 9, 10a	4 ks	0 až N	200
1422. 20 pengő 1930, sér. C381. B-H7	-2		200
1423. 1000 pengő 1943, sér. F072. B-H12	N		300
1424. 50, 100 pengő 1945, sér. D017, E215. Pick-110, 111	2 ks	N	200
1425. 500, 1000, 10000 pengő 1945, sér. K248, F579, L674. Pick-117a, 118a, 119a	3 ks	N	100
1426. 1000, 10000 pengő 1945, sér. F751, L561. Pick-118b, 119c	2 ks	N	100
1427. 100.000, 1.000.000, 10.000.000 pengő 1945, sér. M108, N107, O299. Pick-121a, 122, 123	3 ks	0, N, N	100
1428. 100.000.000, 1.000.000.000 pengő 1946, sér. P121, R239. Pick-124, 125	2 ks	N	100
1429. 10.000, 100.000, 1.000.000 milpengő 1946, sér. A148, B211, -. Pick-126, 127, 128	3 ks	N, 0, 0	100
1430. 10.000.000, 100.000.000, 1.000.000.000 milpengő 1946. Pick-129, 130, 131	3 ks	N, N, 0	100

1431.	10.000, 100.000, 1.000.000 B-pengö 1946. Pick-132, 133, 134	3 ks	0, 1+, N	100
1432.	10.000.000, 100.000.000 B-pengö 1946. Pick-135, 136	2 ks	0, N	200
1433.	1.000.000.000 B-pengö 1946. Pick-137. <i>nejvyšší nominál na světě</i>	<u>R</u>	0	1200
1434.	50.000 adöpengöröl 1946. Pick-138a, b, c	3 ks	1, 0, N	160
1435.	500.000, 1.000.000, 10.000.000 adöpengöröl 1946. P ick-139b, 140b, 141a. <i>skvrny</i>	3 ks	1+, 2, 0	100
1436.	100.000.000, 10.000 adöpengöröl 1946. Pick-142a, 143a, b	3 ks	0, 1+, 1	100
1437.	100.000 adöpengöröl 1946. Pick-144a, b, e	3 ks	N	120
1438.	Německo - zajatecké tábory. Eschwege. 50 pfennig, 1 Marka 1917. Tieste 208.01,02	2 ks	0 až 1	280
1439.	Colberg Bad. 50 pfennig 1915, plátno. Tieste 126.01		1	280
1440.	Rakousko - nouzovky. Graz, 8 x 2 koruny 1920, svaz Němců pro zachování svébytnosti - Südmarch, č. 1, 4, 5, 7, 9, 11, 12, 13. Čapek 245.4	8 ks	0 až 1	260
1441.	Neukematen - 10, 20, 50, 80 hal 1920 - barevné kartonové mince nalepené na růžovém kartonu s doplněnou hodnotou 200 hal. Čapek 552	4 ks	N	500
1442.	Soubor cca 4500 rakouských nouzovek, každá jiná, celé serie, včetně dřevěných, soukromých, sběratelských vydání a korunových hodnot, vkládaných do papírových listů		N až 2	18000
1443.	Rusko. Kupony státních půjček, používaných jako platidlo v letech 1918-1924. Money Trend 2/2014 25.07,10, 30.01, 35.01,02(2 var.), 03(2 var.), 45.03,05, 47.04	11 ks	1 až 3	180
1444.	Rusko-oblasti. <u>Rostov</u> . 25 Rbl. 1918; 250 Rbl. 1918; 100 Rbl. 1919, sér. AO-09, AH-14, AC-06. Pick-S412b, 414c, 417b, 25 Rbl <i>skvrna</i>	3 ks	2 až 3	140
1445.	Mimoevropské státy. Kostarika. 2x nátlisk nevydaného 10 colonu 1901 z původních tiskových desek, v původním obalu, vydaného u příležitosti výstavy SBĚRATEL 2008, číslo 000115		N	320
1446.	USA. 1 dollar 1935B, 1995A. Pick-416b, 496a	2 ks	3, 1	60

Ostatní

1447.	Malé pouzdro (na mince ??), víčko zdobené drobnými mincemi z postř. mědi. Výroba fa L. Boehm. Mosaz 60x38 mm, zasouvací víčko	Z		200
1448.	Profesionální alba na sbírku bankovek Československa 1918 - 2009 a Maďarska 1938 - 1946, <u>dražba jen v sále</u>	7 ks	N až Z	100
1449.	Karta (certifikát) ČNB k Au minci ČR 2500 Kč 1995 s motivem tolaru Moravských stavů pro běžnou kvalitu		N	280
1450.	Karta (certifikát) ČNB k Au minci ČR 1000 Kč 1995 s motivem třídukátu Slezských stavů pro běžnou kvalitu		N	280
1451.	Karta (certifikát) ČNB k Au minci ČR 2500 Kč 2006 papírny Velké Losiny pro obě varianty kvality		N	100
1452.	Přesná kovová replika pečeti pevnosti <u>Josefov</u> (u Jaroměřce, okr. Náchod) zal. r. 1787. Ocel 33 mm, výška s dřevěnou rukojetí 130 mm		1	800

KORESPONDENČNÍ ČÁST AUKCE

1453.	Československo 1918-39. 20 Kč 1933, 1934, 1937 TGM	3 ks	0 až 1	190
1454.	20 Kč 1933. <i>n. hr.</i>		1/0	100

1431.	10.000, 100.000, 1.000.000 B-pengö 1946. Pick-132, 133, 134	3 ks	0, 1+, N	100
1432.	10.000.000, 100.000.000 B-pengö 1946. Pick-135, 136	2 ks	0, N	200
1433.	1.000.000.000 B-pengö 1946. Pick-137. <i>nejvyšší nominál na světě</i>	<u>R</u>	0	1200
1434.	50.000 adöpengöröl 1946. Pick-138a, b, c	3 ks	1, 0, N	160
1435.	500.000, 1.000.000, 10.000.000 adöpengöröl 1946. P ick-139b, 140b, 141a. <i>skvrny</i>	3 ks	1+, 2, 0	100
1436.	100.000.000, 10.000 adöpengöröl 1946. Pick-142a, 143a, b	3 ks	0, 1+, 1	100
1437.	100.000 adöpengöröl 1946. Pick-144a, b, e	3 ks	N	120
1438.	Německo - zajatecké tábory. Eschwege. 50 pfennig, 1 Marka 1917. Tieste 208.01,02	2 ks	0 až 1	280
1439.	Colberg Bad. 50 pfennig 1915, plátno. Tieste 126.01		1	280
1440.	Rakousko - nouzovky. Graz, 8 x 2 koruny 1920, svaz Němců pro zachování svébytnosti - Südmarch, č. 1, 4, 5, 7, 9, 11, 12, 13. Čapek 245.4	8 ks	0 až 1	260
1441.	Neukematen - 10, 20, 50, 80 hal 1920 - barevné kartonové mince nalepené na růžovém kartonu s doplněnou hodnotou 200 hal. Čapek 552	4 ks	N	500
1442.	Soubor cca 4500 rakouských nouzovek, každá jiná, celé serie, včetně dřevěných, soukromých, sběratelských vydání a korunových hodnot, vkládaných do papírových listů		N až 2	18000
1443.	Rusko. Kupony státních půjček, používaných jako platidlo v letech 1918-1924. Money Trend 2/2014 25.07,10, 30.01, 35.01,02(2 var.), 03(2 var.), 45.03,05, 47.04	11 ks	1 až 3	180
1444.	Rusko-oblasti. <u>Rostov</u> . 25 Rbl. 1918; 250 Rbl. 1918; 100 Rbl. 1919, sér. AO-09, AH-14, AC-06. Pick-S412b, 414c, 417b, 25 Rbl <i>skvrna</i>	3 ks	2 až 3	140
1445.	Mimoevropské státy. Kostarika. 2x nátlak nevydaného 10 colonu 1901 z původních tiskových desek, v původním obalu, vydaného u příležitosti výstavy SBĚRATEL 2008, číslo 000115		N	320
1446.	USA. 1 dollar 1935B, 1995A. Pick-416b, 496a	2 ks	3, 1	60

Ostatní

1447.	Malé pouzdro (na mince ??), víčko zdobené drobnými mincemi z postř. mědi. Výroba fa L. Boehm. Mosaz 60x38 mm, zasouvací víčko	Z		200
1448.	Profesionální alba na sbírku bankovek Československa 1918 - 2009 a Maďarska 1938 - 1946, <u>dražba jen v sále</u>	7 ks	N až Z	100
1449.	Karta (certifikát) ČNB k Au minci ČR 2500 Kč 1995 s motivem tolaru Moravských stavů pro běžnou kvalitu		N	280
1450.	Karta (certifikát) ČNB k Au minci ČR 1000 Kč 1995 s motivem třídukátu Slezských stavů pro běžnou kvalitu		N	280
1451.	Karta (certifikát) ČNB k Au minci ČR 2500 Kč 2006 papírny Velké Losiny pro obě varianty kvality		N	100
1452.	Přesná kovová replika pečeti pevnosti <u>Josefov</u> (u Jaroměřce, okr. Náchod) zal. r. 1787. Ocel 33 mm, výška s dřevěnou rukojetí 130 mm		1	800

KORESPONDENČNÍ ČÁST AUKCE

1453.	Československo 1918-39. 20 Kč 1933, 1934, 1937 TGM	3 ks	0 až 1	190
1454.	20 Kč 1933. <i>n. hr.</i>		1/0	100

1455. 20 Kč 1933, 1934. <i>n. hr.</i>	2 ks	1/0	200
1456. 20 Kč 1933, 1934. <i>zcela n. hr.</i>	2 ks	1/0	120
1457. 20 Kč 1933, 1934. <i>n. hr.</i>	2 ks	-1/1	240
1458. 20 Kč 1937 TGM; 10 Kč 1928 TGM. <i>zcela n. hr., lak.</i>	2 ks	1/0	200
1459. 20 Kč 1937 TGM; 10 Kč 1928 TGM. <i>vlas. škr., lak.</i>	2 ks	0/0	240
1460. 10 Kč 1928 TGM, 1931, 1932	3 ks	1 až -1	150
1461. 10 Kč 1930, 1931. <i>zcela n. hr., vlas. škr.</i>	2 ks	1/0	160
1462. 10 Kč 1930, 1931, 1932. <i>zcela n. hry</i>	3 ks	0 až 1	280
1463. 10 Kč 1930, 1931, 1932. <i>dr. hr.</i>	3 ks	-1/2	300
1464. 5 Kč 1925. <i>zcela n. hr. a škr.</i>	2 ks	0/0	300
1465. 5 Kč 1925. <i>n. škr.</i>		-1/-1	140
1466. 5 Kč 1925. <i>n. škr., n. hr.</i>		-1/-1	130
1467. 5 Kč 1925, 1926. <i>zcela n. hry</i>	2 ks	-1/1, 1/1	300
1468. 5 Kč 1925, 1926	2 ks	-1/-1	100
1469. 5 Kč 1926. <i>n. škr.</i>		-1/-1	140
1470. 5 Kč 1926. <i>n. škr., n. hr.</i>		-1/2	130
1471. 5 Kč 1927. <i>lak.</i>		1/1	1200
1472. 5 Kč 1927		-1/2	1600
1473. 5 Kč 1927		-1/2	500
1474. 5 Kč 1927. <i>škr., dr. hr.</i>		-2/2	1500
1475. 5 Kč 1928, var. a. <i>zcela n. hr., lak.</i>	3 ks	0 až 1	180
1476. 5 Kč 1929, 1930. <i>n. škr., zcela n. hr.</i>	2 ks	0/0	200
1477. 5 Kč 1929, 1930	2 ks	2/2, 1/1	190
1478. 5 Kč 1931. <i>zcela n. hr., vlas. rysky</i>		0/1	200
1479. 5 Kč 1932. <i>n. hr.</i>		1/1	300
1480. 5 Kč 1932. <i>n. škr.</i>		2/2	140
1481. 5 Kč 1932. <i>n. hry</i>		2/-2	130
1482. 5 Kč 1938. <i>n. hry, n. škr.</i>	3 ks	1/1	90
1483. 1 Kč 1922, 1923, 1937, 1938. <i>lak.</i>	4 ks	0 až 1	140
1484. 1 Kč 1924, 1925, 1929, 1937, 1938. <i>lak.</i>	5 ks	0/0	140
1485. 1 Kč 1930		1/0	140
1486. 1 Kč 1930. <i>n. hr.</i>	2 ks	-1/1	120
1487. 50 hal. 1921, 1922, 1924, 1925. <i>lak.</i>	4 ks	0 až 2	140
1488. 50 hal. 1926. <i>dr. škr., n. hry, lak.</i>	R	2/2	300
1489. 50 hal. 1927		-1/1	160
1490. 50 hal. 1927. <i>n. hr.</i>		-1/-1	100
1491. 50 hal. 1927, 1931	2 ks	2/2, 1/1	100
1492. 25 hal. 1933 (2x); 20 hal. 1938	3 ks	0/0	80
1493. 20 hal. 1921, 1922, 1924, 1925, 1926	5 ks	0/0 až -1/2	140
1494. 20 hal. 1925		-1/-2	90
1495. 20 hal. 1927, 1928, 1929, 1930, 1931	5 ks	0 až 2	200
1496. 20 hal. 1929		2/-2	85
1497. 20 hal. 1937 (<i>n. hr.</i>), 1938	2 ks	1/1, 0/0	100
1498. 10 hal. 1922, 1923, 1925, 1926, 1927, 1928, 1937	7 ks	0 až -1	300
1499. 10 hal. 1924		1/0	150
1500. 10 hal. 1929		1/0	200
1501. 10 hal. 1929. <i>n. hr.</i>		2/-1	75
1502. 10 hal. 1930, 1931, 1932, 1934, 1936, 1937, 1938	7 ks	0/0 až -1/2	140
1503. 10 hal. 1933		1/1	120
1504. 10 hal. 1933	2 ks	1/1, -1/-1	120
1505. 10 hal. 1935. <i>lak.</i>		1/0	120

1506. 10 hal. 1935. <i>n. hry</i>	-1/-1	80
1507. 5 hal. 1923	tém. 0/0	90
1508. 5 hal. 1924, značená NOVORAŽBA	0/0	600
1509. 5 hal. 1925	0/0	200
1510. 5 hal. 1926. <i>dr. hr.</i>	R 1/1	300
1511. 5 hal. 1927	0/0	120
1512. 5 hal. 1928	0/0	120
1513. 5 hal. 1929	0/0	100
1514. 5 hal. 1930. <i>n. hr.</i>	R 1/-1	160
1515. 5 hal. 1931	0/0	100
1516. 5 hal. 1932. <i>n. patina</i>	R 1/1	200
1517. 5 hal. 1938. <i>n. vada mat.</i>	0/1	80
1518. 2 hal. 1923, 1924, 1925 (<i>kor.</i>). <i>lak.</i>	3 ks 1 - 2	80
1519. 2 hal. 1924, 1925. <i>lak.</i>	2 ks 1/1	120
1520. Protektorát Č + M 1939-45. Kompletní sada Zn mincí 1940-44. <i>lak.</i>	19 ks 1 až 2	200
1521. Československo 1945-53. Jubilejní mince 1947-51, komplet	8 ks 1 až -1	420
1522. 2 Kčs 1947 (2x), 1948. <i>lak.</i>	3 ks 0 až 1	60
1523. 1 Kčs 1946 (2x), 1947 (CuNi), 1950 (2x), 1951, 1952, 1953. <i>lak.</i>	8 ks 0 až 1	120
1524. 50 hal. 1947, 1948 (2x), 1949, 1950	5 ks 0 až 1	80
1525. 50 hal. 1951 (2x), 1952, 1953 (R)	4 ks 0 až 1	160
1526. 20 hal. 1948, 1949, 1950 (2x), 1951 (2x), 1952. <i>n. st. kor.</i>	7 ks 0 až -1	60
1527. Československo 1953-92. 500 Kčs 1981 Štúr	0/0	600
1528. 500 Kčs 1981 Štúr	0/0	550
1529. 500 Kčs 1983 Národní divadlo	0/0	600
1530. 500 Kčs 1983 Národní divadlo	0/0	550
1531. 500 Kčs 1983 Národní divadlo, plexi pouzdro. <i>pozlaceno</i>	0/0	700
1532. 500 Kčs 1987 Lada, plexi pouzdro	0/0	600
1533. 500 Kčs 1988 Matice slovenská, plexi pouzdro	0/0	550
1534. 500 Kčs 1988 federace, plexi pouzdro	0/0	550
1535. 500 Kčs 1992 Komenský	0/0	550
1536. 500 Kčs 1993 tenis	0/0	550
1537. 100 Kčs 1955 osvobození. <i>n. škr., dr. hry</i>	1/0	750
1538. 100 Kčs 1955 osvobození. <i>vlas. škr.</i>	0/0	300
1539. 100 Kčs 1971 Mánes	0/0	190
1540. 100 Kčs 1974 Smetana	0/0	160
1541. 100 Kčs 1976 Kaplan	0/0	150
1542. 100 Kčs 1976 Král	0/0	150
1543. 100 Kčs 1976 Král	0/0	150
1544. 100 Kčs 1977 Hollar	0/0	110
1545. 100 Kčs 1978 Karel IV.	0/0	170
1546. 100 Kčs 1978 Fučík	0/0	170
1547. 100 Kčs 1979 Botto	0/0	150
1548. 100 Kčs 1980 Parlér	0/0	170
1549. 100 Kčs 1980 spartakiáda, 1980 Šmerál	2 ks 0/0	200
1550. 100 Kčs 1981 kosmos, 1983 Národní divadlo	2 ks 0/0	200
1551. 100 Kčs 1981 Španiel, 1985 Brandl	2 ks 0/0	200
1552. 100 Kčs 1982 Olbracht, 1983 Hašek	2 ks 0/0	200
1553. 100 Kčs 1982 železnice, 1985 hokej	2 ks 0/0	200
1554. 100 Kčs 1983 Chalupka, 1984 Zápotocký	2 ks 0/0	200
1555. 100 Kčs 1983 Marx, 1984 Bel	2 ks 0/0	200
1556. 100 Kčs 1984 Neruda, 1985 Helsinky	2 ks 0/0	200

1557. 100 Kčs 1985 Kukučín, 1985 Hollý	2 ks	0/0	200
1558. 100 Kčs 1986 Mácha		0/0	110
1559. 100 Kčs 1987 Banská Štiavnica, plexi pouzdro		0/0	110
1560. 100 Kčs 1988 Benka, plexi pouzdro		0/0	110
1561. 100 Kčs 1988 filatelistická výstava, plexi pouzdro		0/0	110
1562. 100 Kčs 1989 17. listopad, plexi pouzdro		0/0	120
1563. 100 Kčs 1990 K. Čapek, plexi pouzdro		0/0	110
1564. 100 Kčs 1990 Kupecký, plexi pouzdro		0/0	110
1565. 100 Kčs 1990 Martinů, plexi pouzdro		0/0	110
1566. 100 Kčs 1990 Velká Pardubická, plexi pouzdro		0/0	120
1567. 100 Kčs 1991 Dvořák, plexi pouzdro		0/0	130
1568. 100 Kčs 1991 Mozart, plexi pouzdro		0/0	130
1569. 100 Kčs 1992 Moravské muzeum, plexi pouzdro		0/0	110
1570. 100 Kčs 1992 Lidice a Ležáky, plexi pouzdro		0/0	120
1571. 100 Kčs 1993 Muzeálna slovenská spoločnosť, plexi pouzdro		0/0	110
1572. 100 Kčs 1993 klášter Břevnov, plexi pouzdro		0/0	120
1573. 50 Kčs 1955 osvobození. <i>n. škr.</i>		1/1	200
1574. 50 Kčs 1968 republika		0/0	360
1575. 50 Kčs 1970 V. I. Lenin		1/1	160
1576. 50 Kčs 1971 KSČ		0/0	160
1577. 50 Kčs 1971 Hvězdoslav		1/1	120
1578. 50 Kčs 1972 Mysl bek		0/0	120
1579. 50 Kčs 1973 únor		0/0	110
1580. 50 Kčs 1973 Jungmann		0/0	110
1581. 50 Kčs 1974 Jesenský		0/0	100
1582. 50 Kčs 1975 Neumann		0/0	140
1583. 50 Kčs 1977 Kollár		0/0	100
1584. 50 Kčs 1978 Nejedlý		0/0	100
1585. 50 Kčs 1978 Kremnica		0/0	100
1586. 50 Kčs 1979 sjezd KSČ		0/0	90
1587. 50 Kčs 1986 Telč, Praha, Bratislava, Levoča, Český Krumlov	5 ks	0/0	260
1588. 50 Kčs 1987 kůň Převalského, plexi pouzdro		0/0	70
1589. 50 Kčs 1988 Jánošík, 1989 železnice, 1991 parník	3 ks	0/0	150
1590. 50 Kčs 1990 sv. Anežka Česká, plexi pouzdro		0/0	65
1591. 50 Kčs 1991 Karlovy Vary, Mariánské Lázně, Piešťany	3 ks	0/0	150
1592. 25 Kčs 1954 SNP; 10 Kčs 1957 Komenský	2 ks	0 až 1	110
1593. 25 Kčs 1955; 10 Kčs 1955 obě osvobození	2 ks	1/1	100
1594. 25 Kčs 1965 osvobození		0/0	65
1595. 25 Kčs 1968 Národní muzeum. <i>zcela n. škr., n. hr.</i>		0/0	200
1596. 25 Kčs 1968 Národní muzeum		1/1	180
1597. 25 Kčs 1969 SNP (plameny)		0/0	1400
1598. 25 Kčs 1969 Purkyně		0/0	180
1599. 25 Kčs 1969 Purkyně. <i>dr. škr., n. hry</i>		0/1	240
1600. 25 Kčs 1970 Slovenské národní divadlo. <i>zcela n. hry</i>		0/0	190
1601. 25 Kčs 1970 Slovenské národní divadlo, plexi pouzdro od PROOF		1/1	120
1602. 25 Kčs 1970 Slovenské národní divadlo		1/1	180
1603. 25 Kčs 1970 osvobození; 10 Kč 1964 SNP	2 ks	0/0	130
1604. 20 Kčs 1972 Sládkovič		0/0	85
1605. 20 Kčs 1972 Sládkovič		1/0	150
1606. 10 Kčs 1957 Willenberg, 1966 Velká Morava	2 ks	0 až 1	110
1607. 10 Kčs 1965 Hus. <i>n. škr.</i>		1/1	240

1608. 10 Kčs 1965 Hus. <i>n. škr.</i>	1/1	140
1609. 10 Kčs 1967 Istropolitana	1/1	150
1610. 10 Kčs 1968 Národní divadlo. <i>n. škr., n. hr.</i>	1/0	200
1611. 10 Kčs 1968 Národní divadlo	1/1	150
1612. 10 Kčs 1990 (5x), 1991 (4x), 1992 (4x), 1993 (8x)	21 ks 0 až 1	100
1613. 5 Kčs 1966, 1967, 1968, 1969, 1970, 1973. <i>lak.</i>	6 ks 0 až 1	80
1614. 5 Kčs 1966 var. velký letopočet. <i>n. hr., lak.</i>	1/1	100
1615. 5 Kčs 1966 var. velký letopočet. <i>n. hr., lak.</i>	1/1	100
1616. 5 Kčs 1973 - 2 varianty. <i>dr. hry</i>	2 ks 1/1	60
1617. 5 Kčs 1974 - 2 varianty. <i>n. hr., lak.</i>	2 ks 1/1, 0/0	140
1618. 5 Kčs 1974 - 2 varianty. <i>n. hry</i>	2 ks 1/-1	60
1619. 5 Kčs 1975, 1978, 1979, 1980, 1981, 1982, 1983, 1984, 1985. <i>lak.</i>	9 ks 0 až 1	80
1620. 5 Kčs 1986 (jen pro sady). <i>lak.</i>	R 0/0	400
1621. 5 Kčs 1987 (jen pro sady). <i>lak.</i>	0/0	100
1622. 5 Kčs 1988 (jen pro sady). <i>lak.</i>	0/0	100
1623. 5 Kčs 1989, 1990. <i>lak.</i>	2 ks 0/0	90
1624. 5 Kčs 1991 - 2 varianty (Kremnica a Llantrisant). <i>n. hr.</i>	2 ks 0/0	80
1625. 3 Kčs 1965, 1966, 1968, 1969. <i>lak.</i>	4 ks 0 až 1	60
1626. 2 Kčs 1972, 1973, 1974, 1975. <i>lak.</i>	4 ks 0/0	80
1627. 2 Kčs 1972 - 77, 1980 - 86, 1989 - 92; 1 Kčs 1961 - 71, 1990 - 92	31 ks 0/0 až -1/-1	80
1628. 2 Kčs 1973 - 2 varianty	2 ks 1/1	60
1629. 2 Kčs 1975 varianta bez monogramu autora JN. <i>n. škr.</i>	1/1	100
1630. 2 Kčs 1976	1/0	90
1631. 2 Kčs 1977 až 1986. <i>lak.</i>	8 ks 0/0	160
1632. 2 Kčs 1987 (jen pro sady)	0/0	90
1633. 2 Kčs 1988 (jen pro sady)	0/0	90
1634. 2 Kčs 1989, 1990. <i>lak.</i>	2 ks 0/0	60
1635. 2 Kčs 1991 - 2 varianty (Kremnica a Llantrisant). <i>n. hr.</i>	2 ks 0/0, 1/1	60
1636. 1 Kčs 1957, 1958, 1959, 1960. <i>lak.</i>	4 ks 1/1 až -1/2	100
1637. 1 Kčs 1961 až 1975. <i>lak.</i>	12 ks 1/1	120
1638. 1 Kčs 1976 až 1986. <i>lak.</i>	10 ks 0/0	200
1639. 1 Kčs 1987, 1988, 1989, 1990. <i>lak.</i>	4 ks 0/0	200
1640. 50 hal. 1963, 1964, 1965, 1969, 1970, 1971	6 ks 0 až 1	180
1641. 50 hal. 1978 až 1990	13 ks 0/0	130
1642. 25 hal. 1953 Kremnica. <i>lak.</i>	tém. 0/0	90
1643. 25 hal. 1953 Kremnica. <i>vlas. rýsky, lak.</i>	tém. 0/0	80
1644. 25 hal. 1953	2/-1	130
1645. 25 hal. 1953 Leningrad. <i>lak.</i>	R tém. 0/0	200
1646. 25 hal. 1954	2/2	200
1647. 25 hal. 1954	2/2	80
1648. 25 hal. 1962, 1963	2 ks 0/0, 1/1	120
1649. 25 hal. 1962	10 ks 1 až 2	80
1650. 25 hal. 1963	10 ks 1 až 2	60
1651. 25 hal. 1964	RR 0/1	300
1652. 25 hal. 1964	RR 2/2	280
1653. 20 hal. 1972 až 1990. <i>lak.</i>	19 ks 0 až 1	100
1654. 20 hal. 1972 až 1992	21 ks 0 až -1	80
1655. 10 hal. 1953 Kremnica. <i>lak.</i>	0/0	100
1656. 10 hal. 1953 Kremnica. <i>lak.</i>	tém. 0/0	100
1657. 10 hal. 1953 Leningrad, I. typ. <i>lak.</i>	0/0	100
1658. 10 hal. 1953 Leningrad, II. typ. <i>lak.</i>	0/0	100

1659. 10 hal. 1954, 1955, 1956. <i>n. st. kor.</i>	3 ks	1 až -1	100
1660. 10 hal. 1958	R	2/-1	200
1661. 10 hal. 1961, 1962, 1963, 1964	4 ks	0 až 1	100
1662. 10 hal. 1965, 1966, 1967, 1968, 1969, 1970, 1971	7 ks	0 až 1	100
1663. 10 hal. 1974 až 1990	17 ks	0/0	160
1664. 5 hal. 1953 (2x), 1954	3 ks	0 až -1	100
1665. 5 hal. 1962, 1963, 1966, 1967, 1970	5 ks	0 až 1	100
1666. 5 hal. 1966 (13 ks, 0 až 1), 1973 (1/1, <i>n. hr.</i>), 1974 (16 ks, 0/0)	30 ks	bez	60
1667. 5 hal. 1967	16 ks	tém. 0/0	60
1668. 5 hal. 1970 (2x, 1/1), 1972 (16 x)	18 ks	0/0	80
1669. 5 hal. 1972, 1973, 1974, 1975, 1976	5 ks	0/0	100
1670. 5 hal. 1976	16 ks	tém. 0/0	60
1671. 5 hal. 1977 až 1990	14 ks	0/0	180
1672. 3 hal. 1953 (2x), 1954	3 ks	0 až 1	60
1673. 3 hal. 1963 (2x); 1 hal. 1962, 1963, 1986 (3x)	7 ks	0 až 1	80
1674. 1 hal. 1953 až 1960	8 ks	0/0	80
1675. Sada oběhových mincí ČSSR 1980, modrý PVC obal		0/0	460
1676. Sada oběhových mincí ČSSR 1980, modrý PVC obal		0/0	240
1677. Sada oběhových mincí ČSSR 1980, PVC fólie		0/0	130
1678. Sada oběhových mincí ČSSR 1980, PVC fólie		0/0	200
1679. Sada oběhových mincí ČSSR 1981, modrý PVC obal		0/0	460
1680. Sada oběhových mincí ČSSR 1981, PVC fólie		0/0	130
1681. Sada oběhových mincí ČSSR 1981, PVC fólie		0/0	220
1682. Sada oběhových mincí ČSSR 1982, modrý PVC obal		0/0	460
1683. Sada oběhových mincí ČSSR 1982, modrý PVC obal		0/0	400
1684. Sada oběhových mincí ČSSR 1982, PVC fólie		0/0	220
1685. Sada oběhových mincí ČSSR 1983, PVC fólie		0/0	130
1686. Sada oběhových mincí ČSSR 1983, PVC fólie		0/0	180
1687. Sada oběhových mincí ČSSR 1984, PVC fólie		0/0	130
1688. Sada oběhových mincí ČSSR 1984, PVC fólie		0/0	240
1689. Sada oběhových mincí ČSSR 1985, PVC fólie		0/0	100
1690. Sada oběhových mincí ČSSR 1985, PVC fólie		0/0	200
1691. Sada oběhových mincí ČSSR 1986, papírový obal		0/0	1000
1692. Sada oběhových mincí ČSSR 1986, papírový obal		0/0	1000
1693. Sada oběhových mincí ČSSR 1987, papírový obal		0/0	400
1694. Sada oběhových mincí ČSSR 1987, papírový obal		0/0	400
1695. Sada oběhových mincí ČSSR 1988, papírový obal		0/0	280
1696. Sada oběhových mincí ČSSR 1988, papírový obal		0/0	280
1697. Sada oběhových mincí ČSSR 1989, papírový obal		0/0	180
1698. Sada oběhových mincí ČSSR 1989, papírový obal		0/0	200
1699. Sada oběhových mincí ČSSR 1990, papírový obal		0/0	180
1700. Sada oběhových mincí ČSSR 1990, papírový obal		0/0	200
1701. Sada oběhových mincí ČSFR 1991 (1 hal. - 10 Kčs Štefánik), pův. plexi a karton. obal		0/0	180
1702. Sada oběhových mincí ČSFR 1991 (1 hal. - 10 Kčs Štefánik), pův. plexi a karton. obal		0/0	400
1703. Sada oběhových mincí ČSFR 1991 (1 hal. - 10 Kčs Štefánik), pův. plexi a karton. obal		0/0	400
1704. Sada oběhových mincí ČSFR 1991 (1 hal. - 10 Kčs Štefánik), pův. plexi a karton. obal		0/0	400

1705. Sada oběhových mincí ČSFR 1992 (1 hal. - 10 Kčs Rašín), pův. plexi a karton. obal	0/0	300
1706. Sada oběhových mincí ČSFR 1992 (1 hal. - 10 Kčs Rašín), pův. plexi a karton. obal	0/0	400
1707. Sada oběhových mincí ČSFR 1992 (1 hal. - 10 Kčs Rašín), pův. plexi a karton. obal	0/0	400
1708. Sada oběhových mincí ČSFR 1992 (1 hal. - 10 Kčs Rašín), pův. plexi a karton. obal	0/0	400
1709. Sada oběhových mincí ČSFR 1992 (1 hal. - 10 Kčs Rašín), pův. plexi a karton. obal	0/0	400
1710. Sada oběhových mincí ČSFR 1992 (1 hal. - 10 Kčs Rašín), pův. plexi a karton. obal	0/0	400
1711. Sada oběhových mincí ČSFR 1992 (1 hal. - 10 Kčs Rašín), pův. plexi a karton. obal	0/0	400
1712. Sada oběhových mincí ČSFR 1992 (1 hal. - 10 Kčs Rašín), pův. plexi a karton. obal	0/0	400
1713. Česká republika. 200 Kč 1993 ústava ČR, plexi pouzdro, karta	0/0	400
1714. 200 Kč 1998 Přemysl I. Otakar, plexi pouzdro, etue	0/0	500
1715. 200 Kč 2002 sv. Zdislava, plexi pouzdro	0/0	260
1716. 200 Kč 2002 Holub, plexi pouzdro	0/0	260
1717. 200 Kč 2002 Jiří z Poděbrad, plexi pouzdro	0/0	260
1718. 200 Kč 2002 Aleš, plexi pouzdro	0/0	260
1719. 200 Kč 2005 automobil, plexi pouzdro	0/0	260
1720. 50 Kč 1994 Hamburg (jen pro sady). <i>n. hr.</i>	1/1	90
1721. 50 Kč 1995 Jablonec (jen pro sady)	1/1	90
1722. 20 Kč 1997 - 2 varianty. <i>n. hry</i>	2 ks 1/1, -1/-1	80
1723. 10 Kč 1994 - 2 varianty (tvar č. 1). <i>n. hr.</i>	2 ks 1/1, -1/-1	60
1724. 10 Kč 1995 - 2 varianty (sign. autora)	2 ks 1/1, 2/2	80
1725. 2 Kč 1998 - 4 varianty	4 ks 1/1	150
1726. Sada oběhových mincí ČR 1993 (10 hal. až 50 Kč, mincovny Hamburg a Winnipeg), orig. obal	0/0	240
1727. Sada oběhových mincí ČR 1993 (10 hal. až 50 Kč, mincovny Hamburg a Winnipeg), orig. obal	0/0	240
1728. Sada oběhových mincí ČR 1994 (10 hal. až 50 Kč + žeton ČNB, mincovny Hamburg a Jablonec), orig. obal	0/0	240
1729. Sada oběhových mincí ČR 1994 (10 hal. až 50 Kč + žeton ČNB, mincovny Hamburg a Jablonec), orig. obal	0/0	240
1730. Sada oběhových mincí ČR 1994 (10 hal. až 50 Kč + žeton ČNB, mincovny Hamburg a Jablonec), orig. obal	0/0	240
1731. Sada oběhových mincí ČR 1994 (10 hal. až 50 Kč + žeton ČNB, mincovny Hamburg a Jablonec), orig. obal	0/0	240
1732. Sada oběhových mincí ČR 1994 (10 hal. až 50 Kč + žeton ČNB, mincovny Hamburg a Jablonec), orig. obal	0/0	240
1733. Sada oběhových mincí ČR 1994 (10 hal. až 50 Kč + žeton ČNB, mincovny Hamburg, Winnipeg a Jablonec), orig. obal	0/0	300
1734. Sada oběhových mincí ČR 1994 (10 hal. až 50 Kč + žeton ČNB, mincovny Hamburg, Winnipeg a Jablonec), orig. obal	0/0	300
1735. Sada oběhových mincí ČR 1995 (10 hal. až 50 Kč + žeton ČNB), emise ČNB - Bižuterie a. s., orig. obal	0/0	240
1736. Sada oběhových mincí ČR 1995 (10 hal. až 50 Kč + žeton ČNB), emise ČNB - Bižuterie a. s., orig. obal	0/0	240

1737. Sada oběhových mincí ČR 1996 (10 hal. až 50 Kč), emise ČNB - Praha, orig. obal	0/0	300
1738. Sada oběhových mincí ČR 1996 (10 hal. až 50 Kč), emise ČNB - Praha, orig. obal	0/0	300
1739. Sada oběhových mincí ČR 1997 (10 hal. až 50 Kč), emise ČNB - Praha, orig. obal	0/0	300
1740. Sada oběhových mincí ČR 1997 (10 hal. až 50 Kč), emise ČNB - Praha, orig. obal	0/0	300
1741. Sada oběhových mincí ČR 1998 (10 hal. až 50 Kč), emise ČNB - Ještěd, orig. obal	0/0	800
1742. Sada oběhových mincí ČR 1998 (10 hal. až 50 Kč), emise ČNB - Ještěd, orig. obal	0/0	800
1743. Sada oběhových mincí ČR 1999 (10 hal. až 50 Kč), emise "50 let NATO", orig. obal	0/0	800
1744. Sada oběhových mincí ČR 1999 (10 hal. až 50 Kč), emise "50 let NATO", orig. obal	0/0	800
1745. Sada oběhových mincí ČR 2000 (10 hal. až 50 Kč + 10 a 20 Kč hodiny), emise „vesmír“, orig. obal	0/0	500
1746. Sada oběhových mincí ČR 2000 (10 hal. až 50 Kč + 10 a 20 Kč hodiny), emise „vesmír“, orig. obal	0/0	500
1747. Sada oběhových mincí ČR 2000 (10 hal. až 50 Kč + 10 a 20 Kč hodiny), emise „vesmír“, orig. obal	0/0	500
1748. Sada oběhových mincí ČR 2001 (10 hal. až 50 Kč + žeton), emise ČNB - Týnský chrám, orig. obal	0/0	340
1749. Sada oběhových mincí ČR 2001 (10 hal. až 50 Kč + žeton), emise ČNB - Týnský chrám, orig. obal	0/0	340
1750. Sada oběhových mincí ČR 2002 (10 hal. až 50 Kč + žeton), emise ČNB - Hluboká n. Vltavou, orig. obal	0/0	340
1751. Sada oběhových mincí ČR 2002 (10 hal. až 50 Kč + žeton), emise ČNB - Hluboká n. Vltavou, orig. obal	0/0	340
1752. Sada oběhových mincí ČR 2002 (10 hal. až 50 Kč + žeton), emise ČNB - Hluboká n. Vltavou, orig. obal	0/0	340
1753. Sada oběhových mincí ČR 2003 (10 hal. až 50 Kč + žeton), emise ČNB - 10 let České republiky, orig. obal	0/0	300
1754. Sada oběhových mincí ČR 2003 (10 hal. až 50 Kč + žeton), emise ČNB - 10 let České republiky, orig. obal	0/0	300
1755. Sada oběhových mincí ČR 2004 (50 hal. až 50 Kč + žeton), emise "MS v LH", orig. obal	0/0	300
1756. Sada oběhových mincí ČR 2004 (50 hal. až 50 Kč + žeton), emise "MS v LH", orig. obal	0/0	300
1757. Sada oběhových mincí ČR 2004 (50 hal. až 50 Kč + žeton), emise "MS v LH", orig. obal	0/0	300
1758. Sada oběhových mincí ČR 2005 (50 hal. až 50 Kč + žeton), emise "Smetana a Dvořák", orig. obal, CD	0/0	340
1759. Sada oběhových mincí ČR 2005 (50 hal. až 50 Kč + žeton), emise "Smetana a Dvořák", orig. obal, CD	0/0	340
1760. Sada oběhových mincí ČR 2006 (50 hal. až 50 Kč + žeton), emise "UNESCO", orig. obal	0/0	340
1761. Sada oběhových mincí ČR 2006 (50 hal. až 50 Kč + žeton), emise "UNESCO", orig. obal	0/0	340

1762. Sada oběhových mincí ČR 2006 (50 hal. až 50 Kč + žeton), emise "UNESCO", orig. obal		0/0	340
1763. Sada oběhových mincí ČR 2007 (50 hal. až 50 Kč + žeton), emise "UNESCO", orig. obal		0/0	340
1764. Sada oběhových mincí ČR 2007 (50 hal. až 50 Kč + žeton), emise "UNESCO", orig. obal		0/0	340
1765. Sada oběhových mincí ČR 2007 (50 hal. až 50 Kč + žeton), emise "UNESCO", orig. obal		0/0	340
1766. Sada oběhových mincí ČR 2008 (50 hal. až 50 Kč + žeton), emise "UNESCO", orig. obal		0/0	320
1767. Sada oběhových mincí ČR 2008 (50 hal. až 50 Kč + žeton), emise "UNESCO", orig. obal		0/0	320
1768. Sada oběhových mincí ČR 2008 (50 hal. až 50 Kč + žeton), emise "UNESCO", orig. obal		0/0	320
1769. Sada oběhových mincí ČR 2008 (50 hal. až 50 Kč + žeton), emise "UNESCO", orig. obal		0/0	320
1770. Sada oběhových mincí ČR 2008 (50 hal. až 50 Kč + žeton), emise "UNESCO", orig. obal		0/0	320
1771. Sada oběhových mincí ČR 2009 (1 Kč až 50 Kč + žeton), emise "Jihočeský kraj", orig. obal		0/0	320
1772. Sada oběhových mincí ČR 2009 (1 Kč až 50 Kč + žeton), emise "Jihočeský kraj", orig. obal		0/0	320
1773. Sada oběhových mincí ČR 2009 (1 Kč až 50 Kč + žeton), emise "Jihočeský kraj", orig. obal		0/0	320
1774. Sada oběhových mincí ČR 2009 (1 Kč až 50 Kč + žeton), emise "Jihočeský kraj", orig. obal		0/0	320
1775. Sada oběhových mincí ČR 2010 (1 Kč až 50 Kč + žeton), emise "Zlínský kraj", orig. obal		0/0	320
1776. Sada oběhových mincí ČR 2010 (1 Kč až 50 Kč + žeton), emise "Zlínský kraj", orig. obal		0/0	320
1777. Slovenský štát. 50 Ks 1944 Tiso. <i>skvrnky</i>		1/1	110
1778. 50 Ks 1944 Tiso. <i>zcela n. hry, vlas. škr., lak.</i>	2 ks	0 až 1	200
1779. 20 Ks 1939 Tiso		1/1	150
1780. 20 Ks 1939 Tiso. <i>zcela n. hr., lak.</i>	2 ks	1/1	400
1781. 20 Ks 1939 Tiso. <i>n. hr., lak.</i>	2 ks	0/0, 1/1	400
1782. 20 Ks 1941 C+M, obě varianty	2 ks	1/1	300
1783. 20 Ks 1941 C+M, obě varianty. <i>n. škr., lak.</i>	2 ks	1/0, 1/1	400
1784. 20 Ks 1941 C+M. <i>n. hr., n. škr., lak.</i>	2 ks	1/0	200
1785. 10 Ks 1944, obě varianty. <i>zcela n. hry, vlas. rysky</i>	2 ks	0/1	180
1786. 10 Ks 1944; 5 Ks 1939, obě varianty. <i>lak.</i>	3 ks	1 až -1	90
1787. 10 Ks 1944 var. bez křížku		1/1	70
1788. 1 Ks 1940, 1941 (2x), 1942 (2x), 1945 (2x). <i>lak.</i>	7 ks	0 až 1	100
1789. 1 Ks 1944. <i>lak.</i>	R	1/1	200
1790. 50 h. 1940, 1941 (2x)	3 ks	1/1	200
1791. 50 h. 1943, 1944. <i>dr. sty kor.</i>	2 ks	-1/2	100
1792. 50 h. 1943 (<i>n. kor. na hr.</i>); 20 h. 1942 Al	2 ks	1/1	80
1793. 20 h. 1940, 1941	2 ks	1/0	120
1794. 20 h. 1940; 10 h. 1939	2 ks	1/1	90
1795. 20 h. 1942 Cu. <i>patina</i>	R	1/0	300
1796. 20 h. 1942 Al (2x), 1943	3 ks	0 až 1	90
1797. 10 h. 1939, 1942	2 ks	1/1, 1/0	90

1798. 5 h. 1942. <i>lak.</i>	1/1	300
1799. 5 h. 1942. <i>lak.</i>	1/1	300
1800. Slovensko 1993-2008. 1000 Sk 2003 10 let Slovenské republiky (Ag hranáč 44x44 mm), plexi pouzdro, orig. etue, papír. přebal	LR	2000
1801. 200 Sk 1993 Kollár	0/0	300
1802. 200 Sk 1994 Alexy	0/0	300
1803. 200 Sk 2003 Karvaš, plexi pouzdro	0/0	280
1804. 200 Sk 2004 vstup do EU, plexi pouzdro	0/0	280
1805. 200 Sk 2004 Segner, plexi pouzdro	0/0	280
1806. 100 Sk 1993 vznik Slovenské republiky	0/0	140
1807. Sada oběhových mincí SR 1993 (10 Sk až 10 hal. + žeton), orig. balení mincovny v plexi etui a papír. obalu	0/0	150
1808. Sada oběhových mincí SR 1994 (10 Sk až 10 hal. + žeton), orig. balení mincovny	0/0	200
1809. Sada oběhových mincí SR 2008 (10 Sk až 50 hal. + žeton), verze "Rozlúčka so slovenskou korunou"	0/0	650

Habsburská monarchie

1810. Marie Terezie (1740-80). Tolar 1763 KB Madona, Ag 0.835 značená REPLIKA Kremnické mincovny, autor Kožuch (1995), plexi pouzdro, certifikát	LR	500
1811. 20 krejcar 1765 Praha. Nov.-79. <i>n. st. - m. o. 2, n. škr.</i>	2/2	180
1812. 20 krejcar 1777 Madona IB-IV (za let. .x.). Nov.-115	-2/-2	140
1813. 20 krejcar 1778 VC-S. Nov.-90	-2/2	140
1814. 10 krejcar 1764 Praha. Nov.-76	-2/2	80
1815. Cu 1 krejcar 1761 G, 1762 W, 1763 W, 1780 W. Nov.-10, 14. <i>patina</i>	4 ks 2 až 3	200
1816. Josef II. (1765-80-90). 20 krejcar 1782 C. Nov.-34. <i>n. just.</i>	3/2	80
1817. 20 krejcar 1787 A. Nov.-34	-2/2	200
1818. Grešle pro Čechy 1782 A. Nov.-19	2 ks 2/2	100
1819. František II. (1792-1835). ½ tolar kříž. 1795 C	3/3	200
1820. ¼ tolar kříž. 1795 C. <i>stopa po o.</i>	3/3	150
1821. ¼ tolar kříž. 1796 C. <i>m. o.</i>	3/2	200
1822. 20 krejcar 1805 B, 1832 A	2 ks 2 až -3	120
1823. 20 krejcar 1806 B. Nov.-46	2/2	120
1824. 20 krejcar 1808 B, 1810 A (<i>m. o.</i>), 1834 E, 1835 A. Nov.-47, 53. <i>hr., škr.</i>	4 ks 2 až 3	300
1825. 20 krejcar 1808 G, 1810 A, 1835 B	3 ks 2 až -3	160
1826. 20 krejcar 1809 B, 1818 B. Nov.-47, 49	2 ks 2/2	200
1827. 20 krejcar 1814 B, 1816 B. Nov.-48	2 ks 2/2	220
1828. 20 krejcar 1815 C, 1835 C (2x, 1x <i>dr. vada mat.</i>). Nov.-48, 53. <i>dr. škr.</i>	3 ks 2/-2	300
1829. 20 krejcar 1833 E. Nov.-53. <i>n. just.</i>	2/1	200
1830. 20 krejcar 1834 A, 1835 E. Nov.-53	2 ks 2/-1	160
1831. 10 krejcar 1815 C. <i>oprav. stopa</i>	3/3	50
1832. 15 krejcar 1807 S; 6 krejcar 1800 C; 1 krejcar 1800 A, C (2x), S	6 ks -1 až 2	120
1833. 6 krejcar 1800 C; 3 krejcar 1800 C; 1 krejcar 1800 C; ½ krejcar 1800 C. <i>lak.</i>	4 ks 1 až 2	50
1834. 3 krejcar 1800 A, C; ½ krejcar 1816 A; ¼ krejcar 1816 A	4 ks 1 až 2	150
1835. 1 krejcar 1812 B (2x). Nov.-18. <i>patina</i>	2 ks 1/1, 2/2	60
1836. 1 krejcar 1816 A. Nov.-22	1/1	50

1837. 1 krejcar 1816 A. Nov.-22		1/-1	50
1838. ¼ krejcar 1800 A, 1812 A, 1816 B. Nov.-8, 16, 20	3 ks	1 až 2	70
1839. ¼ lira 1822 M. Nov.-109		4/3	40
1840. Ferdinand V. (1835-48). 10 krejcar 1837 A. dr. kor.		-2/-2	90
1841. 10 krejcar 1839 C		-2/2	100
1842. 3 krejcar 1837 C		3/3	50
1843. 3 krejcar 1839 C		2/2	50
1844. 3 krejcar 1846 A. patina		2/-1	400
1845. František Josef I. (1848-1916). 2 tolar spolkový 1857 A Jižní dráha, REPLIKA Ag 0.999 (37,12 g), plexi pouzdo, papír. přebal, certifikát		0/0	1000
1846. 2 zlatník 1859 B. m.o., dr. škr.		-2/2	1800
1847. 2 zlatník 1869 A. m. o., škr., hr.		3/3	2000
1848. 2 zlatník 1878. m. o., dr. škr., dr. hry		-2/-2	1600
1849. 2 zlatník 1879 na stříbrnou svatbu. m. o., dr. hry		2/2	1100
1850. 2 zlatník 1881. m. o., dr. hry		-2/-2	1200
1851. 2 zlatník 1883. m. o., dr. hry		-2/-2	1200
1852. 2 zlatník 1887 Kutná Hora, Ag NOVORAŽBA, sign. R 74 Kolářský. n. hry		0/0	1800
1853. Zlatník 1859 A. dr. hry, n. škr.		2/-1	220
1854. Zlatník 1859 B. hry, dr. škr.		2/-1	380
1855. Zlatník 1860 A (REX.A.A.). n. hry		-1/1	550
1856. Zlatník 1861 A (REX A.A.). dr. škr., dr. hry		1/0	600
1857. Zlatník 1861 A (REX A.A.). škr.		1/1	150
1858. Zlatník 1873. n. hry		2/2	600
1859. Zlatník 1879, 1879 KB	2 ks	-1 až 2	240
1860. Zlatník 1879 KB. zcela n. hr.		1/0	160
1861. Zlatník 1879 KB. n. hry		1/1	340
1862. Zlatník 1880 KB. n. hry		-1/1	180
1863. Zlatník 1880 KB		-2/3	220
1864. Zlatník 1881 KB. dr. hry		2/1	500
1865. Zlatník 1882 KB. n. škr., n. hry		-1/-1	1000
1866. Zlatník 1886. n. hry		2/-1	340
1867. Zlatník 1887. n. hry		1/0	340
1868. Zlatník 1887 KB. n. hry		1/0	220
1869. Zlatník 1887 KB. n. hry		2/-1	500
1870. Zlatník 1888. n. hr., n. škr., patina		1/1	340
1871. Zlatník 1888 KB. n. hry		2/-1	440
1872. Zlatník 1889. n. škr., n. hr.		-1/-1	340
1873. Zlatník 1889 KB		-2/-2	220
1874. Zlatník 1891. dr. hry, patina		-1/1	440
1875. Zlatník 1891 KB		3/2	480
1876. Zlatník 1892. n. hry		2/1	480
1877. Zlatník 1892 KB		2/2	650
1878. ¼ zlatník 1857 A (-1/-1, okraj sražený, m. o.); 20 krejcar 1868, 1870; 10 krejcar 1870 (3x), 1872 (3x); 6 krejcar 1849 A, C	11 ks	2 až 3	150
1879. 20 krejcar 1868, 1869 (2x)	3 ks	1 až -1	160
1880. 20 krejcar 1869 KB (dlouhý opis). n. škr.		2/-1	100
1881. 20 krejcar 1869 KB (dlouhý opis), 1870	2 ks	3/3, -1/-1	120
1882. 20 krejcar 1870 KB (krátký opis). lak., n. škr.		2/-1	100
1883. 10 krejcar 1858 A		3/2	60

1884. 10 krejcar 1868 KB (dlouhý opis), NOVORAŽBA (kytička před opisem)	0/0	400
1885. 10 krejcar 1868 KB (dlouhý opis), NOVORAŽBA (kytička před opisem)	0/0	400
1886. 10 krejcar 1869 (2x, 2/2, -1/-1), 1870 (2/2), 1872 (2x, 1/1, 0/0)	5 ks bez	120
1887. 10 krejcar 1869 KB (dlouhý opis)	-2/2	200
1888. 10 krejcar 1870 KB (krátký opis)	-2/2	140
1889. 4 krejcar 1868 KB. <i>n. hry, dr. škr., dr. úhozy</i>	-1/2	100
1890. 4 krejcar 1868 KB. <i>dr. hr.</i>	2/2	90
1891. 3 krejcar 1851 A. <i>dr. hr., skvrny</i>	2/-1	100
1892. 3 krejcar 1851 B; 1 krejcar 1851 A; ¼ krejcar 1851 A	3 ks2/2, 1/1, -1/-1	160
1893. 2 krejcar 1851 A, B	2 ks 2/2, -1/-1	160
1894. 2 krejcar 1851 A, G (<i>kor.</i>). <i>dr. hry</i>	2 ks 1/-1, -2/-3	160
1895. 1 krejcar 1851 A	7 ks 1 až -1	240
1896. 1 krejcar 1851 A, B	2 ks 1/1, 2/2	60
1897. 1 krejcar 1851 A; ½ krejcar 1851 A (<i>m. o.</i>), B. <i>patina</i>	3 ks1/-1, -1/2, -1/-1	80
1898. 1 krejcar 1858 A, 59 A, 60 A, 60 B, 61 B	5 ks 1 až 2	100
1899. 1 krejcar 1858 B. <i>n. hr.</i>	1/0	80
1900. 1 krejcar 1858 B (3/3), 1859 B (3/2), 1859 M (-3/-3), 1860 B (3/2), 1881 (2/-1), 1891 (1/-1); ⅔ ₁₀ krejcar 1858 A (1/1), 1891 (1/1, 2/2)	9 ks bez	160
1901. 1 krejcar 1860 A, 1861 A, 1881, 1885	4 ks 0/0 až 2/3	100
1902. 1 krejcar 1868 KB	1/0	120
1903. 1 krejcar 1868 KB. <i>čištění</i>	1/-1	85
1904. 1 krejcar 1868 KB (2x), 1872 KB (2x), 1881 KB, 1885 KB	6 ks 1 až -3	180
1905. 1 krejcar 1872 KB. <i>dr. hr., patina</i>	-1/2	70
1906. 1 krejcar 1872 KB, 1885 KB	2 ks -2/-2, 1/1	100
1907. 1 krejcar 1881, 1885; ⅔ ₁₀ krejcar 1885	3 ks0/0, 1/1, 0/1	100
1908. 1 krejcar 1881, 1891	2 ks 0/0, -1/1	100
1909. 1 krejcar 1886 KB. <i>n. hry</i>	1/2	60
1910. 1 krejcar 1891 KB	2 ks 1/1, 0/0	100
1911. ½ krejcar 1851 A; ¼ krejcar 1851 A. <i>patina</i>	2 ks 1/1, -1/1	100
1912. ⅔ ₁₀ krejcar 1858 M. <i>n. hr., n. st. kor.</i>	1/-1	120
1913. ⅔ ₁₀ krejcar 1858 V, 59 M (2x), 60 V, 64 B (2x), 65 B	7 ks bez	300
1914. ⅔ ₁₀ krejcar 1860 A, 1865 A, 1885	3 ks2/3, -1/2, -1/-1	100
1915. ⅔ ₁₀ krejcar 1877. <i>n. hr.</i>	2/-1	100
1916. ⅔ ₁₀ krejcar 1877, 1881, 1885, 1891	4 ks 1 až 3	200
1917. ⅔ ₁₀ krejcar 1882 KB	2 ks 1/1, -1/2	180
1918. ⅔ ₁₀ krejcar 1885, 1891	2 ks 1/0, -1/1	200
1919. ¼ krejcar 1851 A, B	2 ks -1/1, 1/0	100
1920. 3 centesimi 1852 M (Impero Austriaco). <i>n. hr., lak.</i>	-2/2	170
1921. 1 soldo 1862 A (2x), B. <i>dr. hr.</i>	3 ks 2/2 až 2/3	140
1922. ⅔ ₁₀ soldo 1862 A, B. <i>dr. hr.</i>	2 ks 2/2	140
1923. 5 K 1900. <i>dr. škr., dr. hry</i>	2/-1	200
1924. 5 K 1900. <i>škr.</i>	2/2	300
1925. 5 K 1900 KB. <i>vlas. škr., n. hr.</i>	1/0	400
1926. 5 K 1900 KB	2/2	1300
1927. 5 K 1907. <i>dr. škr., dr. hr.</i>	2/2	190
1928. 5 K 1907 KB jub. <i>n. škr., dr. hry</i>	1/0	800
1929. 5 K 1907 KB jub. <i>n. stopa po o., n. hry</i>	1/1	300
1930. 5 K 1907 KB jub. <i>dr. hry</i>	-1/1	400

1931. 5 K 1907 KB. <i>dr. škr., n. hry</i>	2/-1	280
1932. 5 K 1907 KB. <i>dr. škr., dr. hry</i>	2/2	1300
1933. 5 K 1907 KB. <i>dr. škr., dr. hry</i>	2/2	260
1934. 5 K 1908 jub. <i>dr. škr., n. hr.</i>	1/1	300
1935. 5 K 1908 jub. <i>dr. škr., n. hry</i>	-1/-1	750
1936. 5 K 1908 jub. <i>dr. škr., dr. hr.</i>	2/-2	180
1937. 5 K 1908 KB. <i>dr. škr., dr. hry</i>	2/-1	280
1938. 5 K 1908 KB. <i>škr., hry</i>	2/2	750
1939. 5 K 1909 (Schwartz). <i>n. škr., n. hry</i>	1/0	360
1940. 5 K 1909 (Schwartz). <i>dr. škr., n. hry</i>	1/1	300
1941. 5 K 1909 (Schwartz). <i>n. hry</i>	-1/1	300
1942. 5 K 1909 (Schwartz). <i>dr. škr., n. hry</i>	2/1	260
1943. 5 K 1909 (Schwartz). <i>n. škr., n. hr.</i>	2/1	1300
1944. 5 K 1909 (Marschall). <i>dr. škr., n. hry</i>	-1/0	1300
1945. 5 K 1909 (Marschall). <i>dr. škr., n. hry</i>	2/-1	200
1946. 5 K 1909 KB. <i>dr. škr., n. hry</i>	-1/-1	280
1947. 5 K 1909 KB. <i>škr., hry</i>	2/2	180
1948. 2 K 1912. <i>vlas. škr.</i>	1/0	90
1949. 2 K 1912 KB. <i>n. hry</i>	1/-1	100
1950. 2 K 1913. <i>vlas. škr., n. hr.</i>	1/0	90
1951. 2 K 1913. <i>n. škr., n. hr.</i>	-1/0	90
1952. 2 K 1913 KB. <i>n. hry, vlas. škr.</i>	1/0	160
1953. 2 K 1913 KB	1/-1	100
1954. 1 K 1893. <i>lak.</i>	0/0	300
1955. 1 K 1893. <i>dr. hry</i>	0/0	300
1956. 1 K 1893 KB, 1894 KB, 1895 KB. <i>n. hry</i>	3 ks 2/1	140
1957. 1 K 1893 KB, 1894 KB, 1895 KB, 1912, 1914, 1915. <i>dr. hr.</i>	6 ks 1/1 až -2/-3	440
1958. 1 K 1894. <i>lak.</i>	téměř 0/0	280
1959. 1 K 1894 KB. <i>n. hr.</i>	1/0	100
1960. 1 K 1895. <i>zcela n. hr.</i>	1/0	300
1961. 1 K 1896. <i>zcela n. hr., vlas. rýsky, lak.</i>	0/0	400
1962. 1 K 1896 KB. <i>dr. hry, dr. škr.</i>	-1/1	240
1963. 1 K 1896 KB. <i>dr. hr.</i>	-1/-1	80
1964. 1 K 1896 KB jub.	1/1	60
1965. 1 K 1896 KB jub. <i>n. hr.</i>	1/1	60
1966. 1 K 1897. <i>dr. škr., dr. hr.</i>	-2/-2	220
1967. 1 K 1897	-2/2	160
1968. 1 K 1898. <i>lak.</i>	1/0	150
1969. 1 K 1899. <i>n. hry</i>	1/1	100
1970. 1 K 1899. <i>dr. škr., n. hry</i>	-1/-1	130
1971. 1 K 1900	0/0	300
1972. 1 K 1900, 1902	2 ks 2/2	200
1973. 1 K 1901. <i>n. hry</i>	0/0	300
1974. 1 K 1901. <i>n. hry</i>	1/1	150
1975. 1 K 1901, 1903	2 ks 2/-1	240
1976. 1 K 1902	1/0	160
1977. 1 K 1902. <i>n. škr., n. hr.</i>	1/0	360
1978. 1 K 1902, 1903. <i>n. hry</i>	2 ks 2/2	200
1979. 1 K 1903. <i>n. hry</i>	1/0	300
1980. 1 K 1904. <i>n. hry</i>	téměř 0/0	400
1981. 1 K 1904. <i>dr. hry</i>	2/2	220

1982. 1 K 1905. <i>vlas. škr., n. hry</i>	1/1	600
1983. 1 K 1908 jub.	1/0	80
1984. 1 K 1908 jub.	1/1	70
1985. 1 K 1912 KB	-1/1	90
1986. 1 K 1914 KB, 1915 KB. <i>zceta n. hr.</i>	2 ks 1/0	160
1987. 1 K 1915 KB, 1916 KB (<i>n. škr.</i>). <i>zceta n. hry</i>	2 ks 0/0, 1/0	160
1988. 20 filler 1892 KB, 1907 KB. <i>n. kor.</i>	2 ks 2/-, -1/-	100
1989. 20 hal. 1893, 1894, 1895, 1907, 1908, 1909	6 ks 0 až 2	100
1990. 20 filler 1893, 1894, 1908, 1914, 1916, 1918, 1920, vše KB. <i>dr. kor.</i>	7 ks 1 až 2	100
1991. 20 hal. 1911, 1914, 1916, 1917, 1918	5 ks 1/1	100
1992. 10 hal. 1893, 1894, 1895, 1907, 1908, 1909, 1910, 1911, 1912, 1916, 1916 nový znak (2x)	12 ks 0 až 2	80
1993. 10 filler 1893, 1894, 1985, 1908, 1909, 1915, 1916, vše KB	7 ks 1 až 2	80
1994. 2 hal. 1893 až 1918	26 ks 0 až 2	160
1995. 2 filler 1894, 1895, 1896, 1897, 1899, 1901, 1904, vše KB	7 ks 1/1 až 2/-	160
1996. 2 hal. 1904, 05, 06, 07, 08, 11	6 ks -1 až 2	60
1997. 2 filler 1905, 1906, 1907, 1909, 1910, 1914, 1915, 1917 (2x), vše KB	9 ks 1 až 2	160
1998. 2 hal. 1909, 10, 11, 12, 13, 14, 15	7 ks 1 až 2	70
1999. 2 hal. 1914	0/0	60
2000. 1 filler 1894, 1895, 1899, 1900, 1901, 1902, vše KB	6 ks 1 až 2	120
2001. 1 hal. 1897, 1898	2 ks -1/-	100
2002. 1 hal. 1916 nový znak. <i>patina</i>	1/1	140
2003. 1 hal. 1916 nový znak. <i>patina, n. hr.</i>	-1/1	80

Německo, německé státy a města

2004. Braunschweig-Wolfenbüttel. August Vilém (1714-31). 1 pf. 1724 EPH. KM-778. Hannover. Jiří V. (1851-66). Groš 1858 B. KM-236	2 ks 3/2, 2/-	60
2005. Prusko. 4 pf. 1852 A; 3 pf. 1867 B; 2 pf. 1863 A; 1 pf. 1868 B	4 ks 1 až 2	100
2006. 5 M 1875 B. KM-503. <i>dr. hry</i>	3/-	200
2007. Sasko. 1/24 tolar 1695 IK, 1763 ILH. KM-645, 967	2 ks -1/2, -2/3	80
2008. 2 groš 1742; III pf. 1781 C. KM-906, 965	2 ks 3/3, 1/-	120
2009. 4 pf. 1808 H. KM-1064. <i>dr. kor.</i>	2/3	60
2010. III pf. 1799 C. KM-1037	2/2	100
2011. III pf. 1807 H. KM-1058	-1/-	80
2012. 2 neu-groš 1848 F, 1849 F, 1868 B; 1 neu-groš 1873 B	4 ks 1/0 až 2/3	200
2013. 5 pf. 1862 B; 2 pf. 1854 F, 1855 F, 1869 B; 1 pf. 1861 B, 1866 B	6 ks 1/1 až 2/2	140
2014. 2 pf. 1855 F. KM-1185	-1/1	50
2015. 1 neu-groš 1867 B. Cr.-256	2/-	40
2016. Císařství. 1 M 1874 F, 1876 A. KM-7	2 ks 2/3, 2/2	80
2017. 1 M 1875 E. KM-7	-1/2	70
2018. 1 M 1876 D, 1881 A. KM-7. <i>dr. hr.</i>	2 ks 2/2	90
2019. 1 M 1881 D. KM-7	-1/2	60
2020. 1 M 1893 J, 1896 A. KM-14. <i>n. hry, n. škr.</i>	2 ks 2/-	90
2021. 1 M 1899 A, 1901 A. KM-14. <i>dr. škr., n. hry</i>	2 ks 2/2, -1/-	90
2022. 1 M 1901 E, 1903 A. KM-14. <i>n. škr., n. hry</i>	2 ks -1/1	90
2023. 1 M 1905 A. KM-14	1/1	50
2024. 1 M 1905 J, 1906 F. KM-14. <i>n. hr.</i>	2 ks 1 až -1	100
2025. 1 M 1909 A. KM-14. <i>n. hr.</i>	-1/1	110
2026. 1 M 1909 A, 1911 J. KM-14. <i>n. škr., n. hr.</i>	2 ks 1 až -1	100
2027. 1 M 1914 A, 1915 A. KM-14. <i>dr. hr.</i>	2 ks 1/1	100

2028. ½ M 1905 J. KM-17		2/2	75
2029. ½ M 1906 A, 1915 D. KM-17	2 ks	2/2, 1/0	50
2030. ½ M 1915 A, 1917 A. KM-17	2 ks	0/0, 1/0	60
2031. 50 pf. (Ag) 1876 A. KM-6		0/0	200
2032. 25 pf. 1910 A. KM-18		1/1	150
2033. 25 pf. 1910 D. KM-18		1/1	200
2034. 20 pf. (Ag) 1876 D. KM-5		0/0	90
2035. 20 pf. (Ni, malý orel) 1888 D. KM-9.1		tém. 0/0	220
2036. Výmarská rep. 1 M 1924 A; 1 RM 1925 D, 1926 A. KM-42, 44	3 ks	1 až -1	140
2037. 1 M 1924 A; 1 RM 1926 A. KM-42, 44	2 ks	1 až 2	90
2038. 1 M 1924 A; 1 RM 1925 A, 1925 D. KM-42, 44	3 ks	1 až 2	120
2039. 1 M 1924 F. KM-42. <i>n. hr.</i>		1/1	160
2040. 1 M 1924 F. KM-42. <i>n. hry</i>		1/-1	120
2041. 1 RM 1925 A. KM-44. <i>n. hry</i>		-1/-1	140
2042. 1 RM 1925 D. KM-44		2/2	150
2043. 50 pf. 1919 A, 1920 A (2x), F, E, 1921 A (2x), D, E (3x), F (2x), J, 1922 A, D, E (2x). KM-27	18 ks	1 až 2	60
2044. 50 Rpf. 1927 A. KM-49		1/1	80
2045. 50 Rpf. 1927 A, D, F, 1929 A. KM-49. <i>n. hry</i>	4 ks	1/1	90
2046. 50 Rpf. 1927 J. KM-49		1/1	150
2047. 50 Rpf. 1928 D. KM-49. <i>n. hr.</i>		1/1	90
2048. 50 Rpf. 1928 D. KM-49. <i>n. hr.</i>		1/1	100
2049. 50 Rpf. 1928 E. KM-49		1/-1	120
2050. 50 Rpf. 1928 F. KM-49		1/1	110
2051. 50 Rpf. 1929 A. KM-49		1/1	90
2052. 50 Rpf. 1930 A. KM-49. <i>n. hr.</i>		1/-1	200
2053. 50 Rpf. 1931 D. KM-49		1/-1	150
2054. 50 Rpf. 1931 F. KM-49. <i>n. hr.</i>		1/1	150
2055. 50 Rpf. 1935 J. KM-49		1/1	500
2056. 50 Rpf. 1936 A. KM-49		1/1	60
2057. 50 Rpf. 1937 D. KM-49		1/1	220
2058. 10 Rpf. 1924 J, 1925 D, 1930 E, 1938 F, G, 1939 E; 5 Rpf. 1925 J, 1937 J, 1938 G, 1939 B. KM-40, 92, 39, 91	10 ks	1 až -2	60
2059. 4 Rpf. 1932 A. KM-75		1/1	100
2060. 3. říše. 5 RM 1934 A kostel s datem. KM-82. <i>dr. škr., n. hry</i>		1/1	200
2061. 5 RM 1934 D kostel bez data. KM-83. <i>dr. škr., n. hry</i>		-1/1	340
2062. 5 RM 1935 A kostel bez data. KM-83. <i>n. škr., n. hr.</i>		1/0	120
2063. 5 RM 1935 E kostel bez data. KM-83. <i>dr. škr., n. hry</i>		1/1	100
2064. 5 RM 1935 J Hindenburg. KM-86. <i>n. škr., n. hry</i>		-1/1	380
2065. 5 RM 1936 A Hindenburg. KM-86. <i>dr. škr., n. hry</i>		2/1	280
2066. 5 RM 1936 D Hindenburg. KM-86. <i>n. škr., dr. hry</i>		-1/1	100
2067. 5 RM 1938 E Hindenburg. KM-94. <i>n. hry, dr. škr.</i>		-1/-1	360
2068. 5 RM 1938 E; 2 RM 1938 J obě Hindenburg. KM-94, 93. <i>n. škr., n. hry</i>	2 ks	1/1	120
2069. 2 RM 1933 A Luther. KM-79. <i>n. hr.</i>		1/1	400
2070. 2 RM 1934 A kostel s datem. KM-81. <i>dr. škr.</i>		-1/-1	100
2071. 2 RM 1934 A kostel s datem. KM-81. <i>dr. hry</i>		-1/-1	90
2072. 2 RM 1934 J kostel s datem. KM-81. <i>n. škr., n. hr.</i>		-1/-1	80
2073. 2 RM 1937 A, 1939 A (2x) Hindenburg. KM-93	3 ks	1 až 2	220
2074. 2 RM 1938 E Hindenburg. KM-93. <i>n. škr., n. hry</i>		1/1	340
2075. 1 RM 1934 A. KM-78. <i>zcela n. hry</i>		-1/1	140
2076. 1 RM 1937 G. KM-78		1/1	600

2077. 50 Rpf. 1939 A (nikl). KM-95	1/0	300
2078. 50 Rpf. 1942 B. KM-96	1/-1	60
2079. 10 Rpf. 1936 A. KM-92. <i>hry</i>	2/1	110
2080. BRD. 10 DM 1972 F OH - symbol (IN DEUTSCHLAND). KM-130	0/0	120
2081. 10 DM 1991 A Braniborská brána. KM-177. <i>zcela n. škr.</i>	0/0	300
2082. 10 DM 1994 G Herder. KM-184. <i>zcela n. škr.</i>	LR	360
2083. 5 DM 1966 D. KM-112.1. <i>dr. škr.</i>	-1/1	110
2084. 5 DM 1966 G. KM-112.1. <i>dr. hry</i>	1/1	140
2085. 5 DM 1967 D. KM-112.1. <i>n. škr., n. hry</i>	1/1	150
2086. 5 DM 1967 F. KM-112.1. <i>n. hr.</i>	1/1	150
2087. 5 DM 1967 J. KM-112.1. <i>n. škr., n. hry</i>	1/1	200
2088. 5 DM 1969 F. KM-112.1. <i>vlas. škr., n. hr.</i>	1/0	140
2089. 5 DM 1969 G. KM-112.1. <i>n. hr.</i>	1/1	150
2090. 5 DM 1979 G Otto Hahn. KM-151	LR	120
2091. 5 DM 1983 G Martin Luther. KM-159	0/0 z LR	130
2092. 1 DM 1950 J. KM-110. <i>n. škr., n. hr.</i>	-1/1	80
2093. 1 DM 1967 F. KM-110. <i>n. škr., n. hry</i>	1/1	100
2094. 1 DM 1970 G, 1971 F. KM-110. <i>n. škr., n. hry</i>	2 ks 1/1, 2/1	100
2095. 1 DM 1972 J, 1973 D. KM-110. <i>n. škr., n. hry</i>	2 ks -1/1	100
2096. 1 DM 1975 D, J. KM-110. <i>n. škr., n. hry</i>	2 ks -1/-1	100
2097. 1 DM 1976 D, 1978 F. KM-110. <i>n. škr., n. hry</i>	2 ks 2/1, 1/1	90
2098. 1 DM 1990 D, G. KM-110. <i>n. hr.</i>	2 ks 1/1, -1/1	90
2099. 1 DM 1992 D, 1994 G. KM-110. <i>n. hr.</i>	2 ks 1/1	150
2100. 10 pf. 1949 D, F, G, J. KM-103	4 ks 1 až -1	100
2101. DDR. 10 M 1989 40 let DDR, plexi etue. KM-132	0/0	50

Rusko, SSSR a státy na jeho území

2102. Alexandr II. (1855-81). 20 kop. 1870, 1881, 1890, 1891, 1893, 1907; 15 kop. 1902; 5 kop. 1886, 1890. <i>špatně zachovalé</i>	9 ks bez	100
2103. 5 kop. 186?, 1877, 1879, 1880, 1881, vše ЦИБ (Cu), <i>špatně zachovalé</i>	5 ks bez	80
2104. 5 kop. 1870 EM (Cu). KM-Y-12.1. <i>n. hr.</i>	2/2	90
2105. 5 kop. 1874 EM (Cu). KM-Y-12.1. <i>dr. škr., n. hr., n. skvrnka</i>	-1/1	70
2106. 5 kop. 1879 ЦИБ (Cu). Mikuláš II. 3 kop. 1896 (<i>dr. hr.</i>). KM-Y-12.2, 11.2	2 ks 3/3, 2/-2	60
2107. 5 kop. 1879 ЦИБ (Cu). KM-Y-12.2	-1/2	100
2108. 3 kop. 1979, 1896, 1898, 1899, vše ЦИБ. KM-Y-11.2	4 ks 2 až 3	60
2109. 2 kop. 1864 EM, 1869 EM (3/-4), 1871 EM, 1877 ЦИБ (úhoz), 1901. KM-Y-4a.1, 10.2	5 ks -1 až -3	60
2110. 1 kop. 1860 EM. KM-Y-3.3	-2/-2	40
2111. Alexandr III. (1881-94). Ag 5 kop. 1890 АГ, 1893 АГ	2 ks 2/2, 1/-1	40
2112. Mikuláš II. (1894-1917). 25 kop. 1896. KM-Y-57	2/-1	200
2113. 20 kop. 1907 ЭБ, 1915 BC. KM-Y-22a.1, 22a.2. <i>dr. škr.</i>	2 ks 2/-1, 0/0	80
2114. 20 kop. 1909 ЭБ; 10 kop. 1903 AP (2/-1), 1914 BC. KM-Y-22a.1, 20a.2	3 ks 1/1	130
2115. 20 kop. 1912 ЭБ, 1915 BC, 1916 BC. KM-Y-22a.1, 22a.2	3 ks 0 až 2	100
2116. 20 kop. 1914 BC, 1916 BC	2 ks 1/0	60
2117. 20 kop. 1914 BC; 15 kop. 1916 BC. KM-Y-22a.1, 21a.3. <i>n. hr.</i>	2 ks 1/0, 1/1	70
2118. 15 kop. 1907, 1908 obě ЭБ; 10 kop. 1914 BC. KM-Y-21a.2, 20a.2. <i>n. hry</i>	3 ks 1 až 2	50

2119. 15 kop. 1914 BC, 1916 BC	2 ks	1/1	50
2120. 15 kop. 1914 BC, 1916 BC; 10 kop. 1914 BC, 1915 BC; 5 kop. 1911 9B, 1913 BC	6 ks	0 až 1	100
2121. 10 kop. 1912 9B, 1915 BC	2 ks	0/1	40
2122. 5 kop. 1911 (Cu). KM-Y-12.2		2/2	80
2123. 5 kop. 1911 (Cu); 3 kop. 1899, 1913 (<i>hry</i>). <i>dr. hr.</i>	3 ks	1/-1, 2/-2, 1/1	50
2124. 5 kop. 1915 (Cu); 2 kop. 1914. KM-Y-11.3, 10.2	2 ks	1/1	60
2125. 3 kop. 1901, 1902, 1909, 1913, 1915. <i>dr. kor., dr. hr.</i>	5 ks	2/2	100
2126. 3 kop. 1906, 1912; ½ kop. 1899. <i>dr. hry</i>	3 ks	-1 až 3	50
2127. 2 kop. 1898, 1903, 1909, 1911, 1912. KM-Y-10.2	5 ks	1 až 3	100
2128. 2 kop. 1906, 1907, 1912. KM-Y-10.2. <i>dr. hr.</i>	3 ks	-1 až 2	80
2129. 2 kop. 1912; 1 kop. 1915; ½ kop. 1914	3 ks	1/-1, 1/1, 1/0	80
2130. 1 kop. 1897, 1899 (2x), 1901, 1903, 1906, 1910, 1912, 1913. <i>většinou špatně zachovalé</i>	9 ks	bez	80
2131. 1 kop. 1899, 1908, 1913. KM-Y-9.2	3 ks	1 až 2	60
2132. ½ kop. 1915. KM-Y-48.2		-1/-1	60
2133. SSSR (1924-92). 5 rubl 1988 Leningrad. KM-Y-217		0/0	50
2134. 5 rubl 1988 Novgorod. KM-Y-218		0/0	50
2135. 5 rubl 1989 Moskva - Pokrovský chrám. KM-Y-221		0/0	50
2136. 5 rubl 1989 Samarkand. KM-Y-229		LR	60
2137. 5 rubl 1989 Moskva - Blagoveščenský chrám. KM-Y-230		LR	60
2138. 5 rubl 1990 Petrodvorec. KM-Y-241		LR	60
2139. 5 rubl 1990 Petrodvorec, 1990 Moskva - Uspecký chrám. KM-Y-241, 246. <i>n. hry</i>	2 ks	1/1	90
2140. 5 rubl 1990 Moskva - Uspecký chrám. KM-Y-246		LR	60
2141. 5 rubl 1990 Jerevan. KM-Y-259		0/0	50
2142. 5 rubl 1991 Moskva - Archandělský chrám. KM-Y-271		LR	60
2143. 5 rubl 1991 Moskva - Archandělský chrám, 1991 Jerevan. KM-Y-271, 273. <i>n. hr.</i>	2 ks	0/0	90
2144. 5 rubl 1991 Moskva - banka. KM-Y-272		LR	60
2145. 5 rubl 1991 Jerevan. KM-Y-273		LR	60
2146. 3 rubl 1991 porážka fašismu; 1 rubl 1988 Tolstoj, 1989 Ševčenko	3 ks	LR	90
2147. 1 rubl 1967 VŘSR, 1970 Lenin, 1987 Ciolkovskij, 1988 Tolstoj; 50 kop. 1967 VŘSR	5 ks	1 až 2	90
2148. 1 rubl 1970 Lenin, 1975 VVV, 1979 OH - Sojuz-Apollo, 1989 Chamza Chakim (PROOF)	4 ks	0 až 1	60
2149. 1 rubl 1987 Borodino, 1988 Gorkij, 1989 Lermontov (PROOF)	3 ks	0/0	60
2150. 1 rubl 1987 Ciolkovskij (PROOF), 1990 Žukov, 1991 Prokofjev	3 ks	0/0	60
2151. 20 kop. 1932, 1935, 1940; 15 kop. 1932, 1936, 1940; 10 kop. 1932, 1935, 1940	9 ks	0/0 až -1/-1	90
2152. 20 kop. 1932, 1933, 1936 (4x), 1940, 1954, 1957 (2x); 15 kop. 1931, 1932, 1935, 1940, 1952, 1955; 10 kop. 1932, 1935, 1936, 1939, 1940	21 ks	0 až 2	60
2153. 5 kop. 1924 (hladká hr.). KM-Y-79. <i>seky, škr., hry</i>		3/3	30
2154. 5 kop. 1930, 1940; 3 kop. 1929, 1936, 1940; 2 kop. 1935, 1936, 1940; 1 kop. 1933, 1936, 1940	11 ks	0/0 až -1/-1	100
2155. 2 kop. 1924; 1 kop. 1924 (obě vroubkovaná hr.). KM-Y-77, 76. <i>dr. škr.</i>	2 ks	2/2, 1/-1	80
2156. Rusko (1993-96). 3 rubl 1995 osvobození Prahy. KM-Y-385		LR	60
2157. Arménie. Sběratelská sada oběhových mincí z r. 1994 (10, 20, 50 luma, 1, 3, 5, 10 dram), německé vydání, papírový přebal 26,5 x 18 cm s ilustrací budovy muzea v Jerevanu		0/0	120

2158. Bělorusko. 20 rubl 2009 Bělabežskaja pušča, plexi pouzdro. KM-202	LR	850
2159. 20 rubl 2009 lidové umění - koník, plexi pouzdro. KM-nové	LR	850
2160. Kazachstán. 50 tenge 2008 Vostok, 2012 Kunaev, 2012 Nauryz. KM-202, nové, nové	3 ks	0 až 1 100
2161. 50 tenge 2011 Karaganda. KM-209		0/0 44
2162. Uzbekistán. Sběratelská sada oběhových mincí z r. 1994 (6 ks, 1 až 50 tijin), německé vydání, papírový přebal 26,5 x 18 cm s ilustrací mauzolea Shah-i-Zinda v Samarkandu		0/0 120

Ostatní státy Evropy

2163. Belgie. Leopold I. (1831-65). 5 frank 1853 svatební. Bruce-X-M2.1	2/2	460
2164. 5 frank 1865. KM-17	2/-1	260
2165. ¼ frank 1844. KM-8	-2/2	140
2166. Leopold II. (1865-1909). 5 frank 1867. KM-24. <i>škr., dr. hry</i>	-1/1	280
2167. 5 frank 1867. KM-24	2/2	260
2168. 5 frank 1868. KM-24	2/2	280
2169. 5 frank 1868. KM-24	-2/-2	260
2170. 5 frank 1869. KM-24	2/-1	260
2171. 5 frank 1869. KM-24	3/2	240
2172. 5 frank 1870. KM-24	2/-1	260
2173. 5 frank 1870. KM-24	2/2	260
2174. 5 frank 1872. KM-24	3/2	240
2175. 5 frank 1873. KM-24	-1/-1	280
2176. 5 frank 1873. KM-24	2/-1	260
2177. 5 frank 1874. KM-24	3/2	240
2178. 5 frank 1875. KM-24	2/-1	260
2179. 2 frank 1867 (2x), 1909 (obě var.). KM-30.1, 58.1, 59.1	4 ks	2 až 3 360
2180. 2 frank 1880 jub. (BELGIQUE). KM-39	2/2	220
2181. 1 frank 1866, 1886, 1904 (BELGEN), 1909 (2x, BELGEN). KM-28.1, 57.1	5 ks	2 až 3 260
2182. 1 frank 1867. KM-28.1	2/1	160
2183. 1 frank 1880 jub. (BELGIQUE). KM-38. <i>hr.</i>	2/-1	60
2184. 50 c. 1886, 1898. KM-27	2 ks	1 až 2 120
2185. 50 c. 1886, 1901 (BELGEN), 1901 (2x, BELGES), 1909 (BELGES). KM-27, 51, 50, 60.1	5 ks	2 až -3 100
2186. 5 c. 1895 (BELGEN, -1/1); 2 c. 1875, 1905 (obě BELGES); 1 c. 1882 (BELGES), 1899 (BELGEN). KM-41, 35.1, 33.1, 34.1	5 ks	1 až 2 60
2187. Albert I. (1909-34). 20 frank 1931 (BELGES). KM-101.1. <i>dr. škr.</i>	<u>R</u>	-1/-1 650
2188. 20 frank 1934 (BELGEN). KM-104.1. <i>n. škr.</i>	tém. 0/0	110
2189. 20 frank 1934 (1x BELGEN, 2x BELGES). KM-103.1, 104.1	3 ks	1 až 2 260
2190. 10 frank 1930 (BELGIQUE) jubilejní. KM-99		-1/1 240
2191. 2 frank 1930 (BELGIQUE). KM-91.1		-1/-1 80
2192. Leopold III. (1934-50). 100 frank 1948 (BELGIË). KM-139.1. <i>n. rýsky</i>		1/1 200
2193. 100 frank 1949 (BELGIË). KM-139.1		1/1 180
2194. 100 frank 1949 (BELGIË). KM-139.1		-1/1 180
2195. 100 frank 1950 (BELGIQUE). KM-138.1. <i>n. škr.</i>		0/1 220
2196. 100 frank 1950 (BELGIQUE). KM-138.1. <i>n. škr.</i>		0/1 220
2197. 50 frank 1940 (BELGIQUE). KM-121.1	tém. 0/0	300
2198. 20 frank 1935 (2x), 1949 (BELGIQUE). KM-105, 140.1	3 ks	1 až 2 180

2199. 5 frank 1930 (2x), 1931, 1932 (BELGEN), 1931 (BELGES). KM-97.1, 98	5 ks	-1 až -2	60
2200. 5 frank 1930 (BELGES), 1936 (obě var.), 1937 (BELGIQUE). KM-97.1, 108, 109.1	5 ks	1 až -1	80
2201. 2 frank 1911 (1x BELGES, 2x BELDEN). KM-74, 75	3 ks	2/2	300
2202. 1 frank 1912, 1913 (4x). KM-73.1	5 ks	1 až 2	200
2203. 1 frank 1913. KM-73.1		1/-1	70
2204. Baudouin I. (1951-93). 100 frank 1951 (BELGIĚ). KM-139.1		0/1	220
2205. 50 frank 1950 (BELGIE), 1951 (obě var.). KM-136.1, 137	3 ks	1 až -1	300
2206. 50 frank 1958. KM-150.1		0/0	200
2207. 50 frank 1960. KM-152.1		0/0	200
2208. Bulharsko, rep. 10 leva 2001 vysoké školství, plexi pouzdro (prask.). KM-246		LR	450
2209. 5 leva 2003 MS ve fotbale, plexi pouzdro. KM-268		LR	450
2210. 2 leva 1981 1300 let Bulharska - jezdec, plexi pouzdro. KM-121		LR	50
2211. Sběratelská sada oběhových mincí z let 1999 - 2014 (7 ks, 1st. až 1 lev), německé vydání "Země EU", papírový přebal 11,5x17,5 cm		0/0	120
2212. Černá Hora. 1 perper 1912. KM-14. <i>n. hr.</i>		-1/1	120
2213. 20 para 1906; 10 para 1913, 1914. KM-4, 18	3 ks	1/-1	100
2214. Dánsko. 25 öre 1921. KM-815.2a		-1/-1	120
2215. Finsko. 1 M 1921, 1931, 1932, 1937 (3x); 50 p. 1942; 25 p. 1921, 1930; 10 p. 1926, 1936, 1942; 5 p. 1873, 1922. KM-4.2, 22, 24, 25, 26a, 27, 30	14 ks	1 až -2	60
2216. Francie. Ludvík XV. (1715-74). ½ ecu 1730 X Amiens. KM-484.22. <i>m. o.</i>		3/2	80
2217. Ludvík XVI. (1774-93). 12 deniers, různé. Cr-88	8 ks	bez	80
2218. I. republika, konsulát (1793-1804). 5 frank l'an 8 Q Perpignan. Cr-138. <i>dr. hr.</i>		-2/2	300
2219. 1 decime, blíže neurč.; 1 centime l'an 6 A Paříž. KM-??, 646	2 ks	4/4, -1/2	80
2220. 1 decime l'an 7 BB, l'an 8 BB Strاسبurg. Cr-137. <i>úhozy, hry</i>	2 ks	2/-2	100
2221. 2 sols 1793 AA l'an II. Cr-123. <i>úhoz</i>		3/-2	200
2222. 1 sol 1793 W. KM-122.12		3/4	50
2223. Napoleon I. (1804-14). ½ frank 1808 BB, 1809 A. KM-680.3, 691.1	2 ks	2/-2	90
2224. Karel X. (1824-30). 5 frank 1827 K, zbytky přeražby. KM-728.7. <i>dr. hry, dr. škr.</i>		-1/-1	380
2225. Ludvík Filip (1830-48). 5 frank 1847 A. KM-749.1. <i>dr. hry, dr. škr.</i>		2/2	130
2226. 5 frank 1848 BB. KM-749.3. <i>dr. hry</i>		2/-2	130
2227. II. republika (1848-52). 5 frank 1848 BB. KM-756.2. <i>dr. hry, dr. škr.</i>		-1/-1	150
2228. 5 frank 1849 BB. KM-761.2. <i>dr. škr., dr. hry</i>		2/2	300
2229. 5 frank 1850 A. KM-761.1		2/2	300
2230. 1 centime 1848 A, 1850 A, 1851 A. KM-754	3 ks	1/1, 1/1, 2/2	100
2231. Napoleon III. (1852-70). 5 frank 1868 BB. KM-799.2. <i>dr. škr., n. hr.</i>		2/-1	200
2232. 5 frank 1870 A. KM-799.1. <i>vlas. škr., dr. hry</i>		1/1	200
2233. 2 frank 1866 BB, 1870 A. KM-807.2, 807.1. <i>dr. hr.</i>	2 ks	-2/-2	160
2234. 1 frank 1866 A, 1867 BB. KM-806.1, 806.2	2 ks	-2/-2	80
2235. 50 c. 1864 BB, 1867 A, 1868 A; 20 c. 1867 BB. KM-814.2, 814.1, 808.2	4 ks	1 až 3	60
2236. 10 c. 1853 B, 1855 BB, D, 1861 BB, 1863 BB. KM-771, 798	5 ks	2/-2	80
2237. 5 c. 1855 A, BB, D, 1857 A, 1862 A, 1863 A, 1864 A. KM-777, 797	7 ks	1 až 2	80
2238. III. republika (1871-1940). 5 frank 1873 A. KM-820.1. <i>dr. hry, dr. škr.</i>		2/2	140

2239. 5 frank 1875 A. KM-820.1. <i>zcela n. hr.</i>		1/1	220
2240. 2 frank 1871 K, 1872 K. KM-817.2	2 ks	2/2	180
2241. 2 frank 1908, 1913, 1915. KM-845.1	3 ks	1 až 2	120
2242. 1 frank 1906, 1908, 1909, 1910, 1915 (2x). KM-844.1	6 ks	bez	80
2243. 25 c. 1903, 1905 (2x), 1917 - 20, 1921 (3x), 1922 (2x), 1923 - 24, 1925 (3x), 1926 (2x), 1927 - 33, 1937. KM-855, 856, 867a	27 ks	1 až 2	80
2244. 10 c. 1874, 1881, 1882, 1888, 1891, 1893. KM-815.1. <i>dr. hr.</i>	6 ks	2 až 3	60
2245. 10 c. 1918, 1920 - 25, 1927 - 39, 1941, 1941 var. KM-866A, 889.1, 898.1, 898.2	22 ks	0 až 1	100
2246. Gdaňsk. 10 pf. 1923. KM-143. <i>n. hr.</i>		-1/-1	140
2247. 10 pf. 1932. KM-152. <i>n. hry</i>		1/-1	150
2248. 5 pf. 1923. KM-142		1/-1	140
2249. Jugoslávie. Sada oběhových mincí 1970 a 1976 FAO (1, 2, 5, 10 Din.), PVC obal mincovny. KM-63, 56, 55, 61		0/0	130
2250. Liechtenstein. 1 KR 1904. KM-2. <i>m. o.</i>		-1/-1	60
2251. 1 KR 1910, 1915. KM-2	2 ks	1/1	360
2252. 1 KR 1910, 1915. KM-2	2 ks	1/1	360
2253. Litva. 25 litai 2013 vítězství, pův. papír. obal. KM-nové		LR	500
2254. Sběratelská sada oběhových mincí 1991 až 2001 (5, 2, 1 litai, 50, 20, 10, 5, 2, 1 centu), španělské vydání, papír. přebal		0/0	140
2255. Lotyšsko. 1 s. 1926, 1932. KM-1	2 ks	1/1	100
2256. Lucembursko. 10 c. 1870 (tečka); 5 c. 1860 A; 2 ½ c. 1901 (BAPTH, 1/1). KM-23.1, 22.2, 21	3 ks	2/2	150
2257. 10 c. 1901. KM-25		1/1	80
2258. Maďarsko. 5 pengö 1930 Horthy. KM-512.1		1/1	200
2259. 5 pengö 1930 Horthy. KM-512.1		1/1	200
2260. 5 pengö 1938 sv. Štěpán. KM-516. <i>n. hr.</i>		0/0	200
2261. 5 pengö 1938 sv. Štěpán. KM-516. <i>zcela n. hr.</i>		1/0	200
2262. 5 pengö 1939 Horthy. KM-517		1/1	200
2263. 5 pengö 1939 Horthy. KM-517. <i>n. hr.</i>		1/1	200
2264. 2 pengö 1935 universita, 1935 Rákoczi. KM-513, 514	2 ks	1/1, 0/0	200
2265. 2 pengö 1935 universita, 1936 Liszt. KM-513, 515. <i>n. škr.</i>	2 ks	1/1	200
2266. 2 pengö 1935 Rákoczi, 1936 Liszt. KM-514, 515. <i>n. st. kor.</i>	2 ks	0/0, 0/1	200
2267. 2 pengö 1938 (2x); 1 pengö 1926, 1938. KM-511, 510. <i>n. hr.</i>	4 ks	0 až 1	120
2268. 2 pengö 1939; 1 pengö 1938 (2x). KM-511, 510	3 ks	1 až -1	150
2269. 50 filler 1926, 1938; 20 filler 1926, 1938; 10 filler 1935, 1938; 2 filler 1928; 1 filler 1938 (2x)	9 ks	0 až 2	60
2270. 20, 10, 2, 2, 1 forint 1990 (nevydané). KM-740, 739, 738, 737, 736	5 ks	<u>R</u> 0/0	900
2271. 5 forint 1948. KM-537		0/1	100
2272. Man. 1 crown 1979 Tynwald - loď. KM-48		1/0	100
2273. 1 crown 1979 Tynwald - voják. KM-49		1/1	100
2274. 1 crown 1982 MS ve fotbalu. KM-90		0/1	120
2275. 1 crown 1984 OH Sarajevo - krasobruslení. KM-117		1/0	120
2276. 1 crown 1997 stříbrná svatba. KM-793		0/0	120
2277. Nizozemí. 10 gulden 1970. KM-195. <i>n. škr.</i>		0/1	280
2278. 10 gulden 1970. KM-195. <i>n. škr.</i>		0/1	280
2279. 10 gulden 1973. KM-196. <i>n. hry</i>		0/0	280
2280. 10 gulden 1973; 2 ½ gulden 1964. KM-196, 185	2 ks	0 až -1	420
2281. 2 ½ gulden 1855. KM-82		2/-1	340
2282. 2 ½ gulden 1929, 1932, 1933. KM-165	3 ks	1 až -1	800
2283. 2 ½ gulden 1930, 1931. KM-165	2 ks	1/-1	550

2284. 2 ½ gulden 1930, 1931, 1938, 1939. KM-165	4 ks	1 až 2	1100
2285. 2 ½ gulden 1932, 1933. KM-165	2 ks	1 až 2	550
2286. 2 ½ gulden 1938, 1939. KM-165	2 ks	1/-1	550
2287. 2 ½ gulden 1959, 1960, 1961, 1963. KM-185	4 ks	0 až 1	550
2288. 2 ½ gulden 1959, 1960, 1961, 1963. KM-185	4 ks	0 až 1	550
2289. 2 ½ gulden 1962, 1964, 1966. KM-185	3 ks	0 až 1	440
2290. 2 ½ gulden 1962, 1964, 1966. KM-185	3 ks	0 až 1	440
2291. 2 ½ gulden 1969; 1 gulden 1967, 1969, 1970 (2x), 1971, 1972, 1976, 1977, 1980; ½ gulden 1922, 1928. KM-160, 184a, 191	12 ks	0 až 2	90
2292. 1 gulden 1846. KM-66. <i>n. hry</i>		2/2	120
2293. 1 gulden 1897. KM-117		-2/-2	120
2294. 1 gulden 1914, 1915, 1964. KM-148, 184	3 ks	1 až -1	260
2295. 1 gulden 1923 (<i>hr.</i>), 1924, 1928. KM-161.1	3 ks	1 až 2	300
2296. 1 gulden 1923, 1929, 1931, 1938, 1939, 1940. KM161.1	6 ks	1 až 2	600
2297. 1 gulden 1924, 1930, 1931, 1938, 1940. KM-161.1	5 ks	1 až 2	500
2298. 1 gulden 1929, 1930, 1931, 1940. KM-161.1	4 ks	1 až -1	400
2299. 1 gulden 1954 až 1967, různé. KM-184	10 ks	0 až 1	550
2300. 1 gulden 1954 až 1967, různé. KM-184	10 ks	0 až 1	550
2301. 1 gulden 1968; 25 c. 1902. KM-184a, 120.2	2 ks	0/0, 1/1	60
2302. 25 cent 1901, 1906. KM-120.2	2 ks	-1/1, 2/-1	80
2303. 25 cent 1915 (2x), 1916, 1917 (3x), 1918 (2x), 1926, 1929. KM-146, 164	10 ks	-1 až 2	300
2304. 25 cent 1939 (2x), 1940 (2x), 1941 (3x). KM-164	7 ks	0 až -1	220
2305. 25 cent až 1 cent, konvolut z let 1940 - 1980	77 ks	1 až 2	60
2306. 10 cent 1906 až 1940. KM-136, 145, 163	26 ks	2 až 3	360
2307. 10 cent 1935 (2x), 1936, 1937 (2x), 1938 (2x), 1939 (3x), 1941 (3x). KM-163	13 ks	0 až -1	220
2308. 5 cent 1913, 1914, 1923 (3x), 1929, 1934, 1936, 1938, 1939, 1940, 1941. KM-153, 172	12 ks	-1 až -2	60
2309. 2 ½ cent 1877 (3x), 1880, 1886. KM-108	5 ks	2 až 3	60
2310. 2 ½ cent 1890. KM-108		1/1	120
2311. 2 ½ cent 1904 (2x), 1905, 1906, 1916 (2x), 1918 (2x), 1929. KM-134, 150	9 ks	1 až -2	80
2312. 1 cent 1877 (2/2), 1878 (2x), 1881 (2x). KM-107	5 ks	2 až 3	60
2313. 1 cent 1878, 1921, 1929, 1941; ½ cent 1884, 1916. KM-107, 152, 109, 138	6 ks	1 až 3	60
2314. 1 cent 1883. KM-107		1/1	60
2315. 1 cent 1898, 1901, 1906, 1914 (3x), 1915 (3x), 1916, 1917 (3x), 1921, 1922 (3x), 1925, 1926, 1927, 1929 (4x), 1938 (2x), 1939 (3x), 1940, 1941. KM-131, 132.1, 152	31 ks	1 až 3	80
2316. ½ cent 1851. KM-90		-1/1	140
2317. Normanské ostrovy - Guernsey. 8 doubles 1938 H. KM-14. Jersey. 1/12 shilling 1931. KM-16	2 ks	0 až 1	80
2318. 25 pence 1980 královna matka. KM-35. <i>n. škr.</i>		1/1	120
2319. Norsko. 10 KR 1991. KM-427. <i>n. hr.</i>		0/0	40
2320. 10 øre 1924, 1942 Zn (<i>ox.</i>); 2 øre 1940; 1 øre 1942. KM-383, 389, 371, 387	4 ks	1 až -1	50
2321. 5 øre 1913, 1919 (R); 2 øre 1907. KM-368, 368a, 362. <i>n. kor., dr. hry, patina</i>	3 ks	2/-1	60
2322. Polsko, rep. 10 Zł. 1932 b.zn. KM-Y-22, Parch.-120b. <i>n. škr.</i>		-1/-1	160
2323. 5 Zł. 1933. KM-Y-21, Parch.-116c. <i>vlas. škr.</i>		-1/1	70

2324. 5 Zl. 2014 výročí svobody (bimetal). KM-nové		0/0	48
2325. 1 Zl. 1925. KM-Y-15, Parch.-107b. <i>n. škr.</i>		-1/-1	100
2326. Sada oběhových mincí z let 1990 až 1995 (5 Zl. až 1 gr.), orig. plexi etue		0/0	150
2327. Portugalsko. 5 escudo 1974; 2,5 escudo 1974; 1 escudo 1973; 20 c. 1974. KM-591, 590, 597, 595	4 ks	0/0	80
2328. Rakousko, rep. 100 K 1924 (2x); 200 K 1924 (2x); 1000 K 1924 (2x). KM-2832, 2833, 2834. <i>lak.</i>	6 ks	0 až 1	80
2329. 5 schilling 1934 Madona. KM-2853. <i>n. hry; lak.</i>		1/0	200
2330. 5 schilling 1934 Madona. KM-2853. <i>n. hry; lak.</i>		1/1	200
2331. 2 schilling 1928 Schubert. KM-2843. <i>n. škr., n. hr., lak.</i>	2 ks	1/0	120
2332. 2 schilling 1929 Billroth. KM-2844. <i>lak.</i>		0/1	120
2333. 2 schilling 1930 Vogelweide. KM-2845. <i>zcela n. hr., lak.</i>		0/0	120
2334. 2 schilling 1931 Mozart. KM-2847. <i>lak.</i>		0/0	200
2335. 2 schilling 1932 Haydn. KM-2848. <i>lak.</i>		1/0	400
2336. 2 schilling 1933 Seipel. KM-2849. <i>lak.</i>		0/0	200
2337. 2 schilling 1934 Dollfuss. KM-2852. <i>lak.</i>		1/0	120
2338. 2 schilling 1934 Dollfuss. KM-2852. <i>n. škr., lak.</i>		1/1	120
2339. 2 schilling 1935 Lueger. KM-2855. <i>lak.</i>		0/0	120
2340. 2 schilling 1936 Princ Eugen. KM-2858. <i>n. hr., lak.</i>		0/0	120
2341. 2 schilling 1937 Fischer von Erlach. KM-2859. <i>lak.</i>		0/1	120
2342. 1 schilling 1924, 1925 (4x), 1926. KM-2835, 1840	6 ks	bez	300
2343. 1 schilling 1924 (2x); 50 gr. 1935 (2x). KM-2835, 2854. <i>n. hr.</i>	4 ks	1/0	90
2344. 1 schilling 1925, 1926, 1934, 1935. KM-2840, 2851. <i>lak.</i>	4 ks	0 až 1	160
2345. ½ schilling 1925 (2x), 1926. KM-2839. <i>lak.</i>	3 ks	0/0	80
2346. ½ schilling 1925 (3x), 1926 (2x). KM-2839	5 ks	1/1	100
2347. 50 gr. 1934. KM-2850. <i>lak.</i>		0/0	800
2348. 50 gr. 1934. KM-2850. <i>zcela n. hr.</i>		1/0	700
2349. 10 gr. 1925 (2x); 5 gr. 1932, 1934; 2 gr. 1929, 1930; 1 gr. 1925, 1926. KM-2836, 2837, 2846, 2838. <i>lak.</i>	8 ks	1/1	60
2350. Rumunsko. 20 lei 1942; 5 lei 1942; 2 lei 1941; 1 leu 1924, 1939, 1941; 5 bani 1905, 1906 J. KM-62, 61, 58, 46, 56, 31. <i>n. hr., n. ox., patina</i>	8 ks	1 až 2	50
2351. Řecko. 10 Dr. 1968; 2 Dr. 1971; 1 Dr. 1970. KM-101, 99, 89	3 ks	1/1	100
2352. 2 Dr. 1957. KM-82		1/1	500
2353. Slovinsko. 5 tolar 1993 Sisek, 1993 akademie. KM-9, 12	2 ks	0/0	85
2354. 5 tolar 1994 peněžní ústav, 1994 biskup Abraham. KM-15, 16	2 ks	0/0	85
2355. 5 tolar 1995 FAO, 1995 vítězství nad fašismem, 1995 Tower. KM-21, 22, 26	3 ks	0/0	130
2356. 5 tolar 1996 železnice, 1996 vítězství, 1996 OH. KM-29, 32, 33	3 ks	0/0	130
2357. 5 tolar 1997 Zois. KM-38		0/0	40
2358. Srbsko. 2 dinár 1904, 1912 (3x stopa po závěsu). KM-26.1	2 ks	2/2, 2/1	160
2359. 2 dinár 1915. KM-26.1		1/1	140
2360. 1 dinár 1897, 1904. KM-21, 25.1	2 ks	-2/2	90
2361. 1 dinár 1912 (<i>kor.</i>), 1915. KM-25.1	2 ks	2/2, 1/-1	60
2362. 1 dinár 1912; 50 para 1915. KM-25.1, 24.1. <i>dr. hr.</i>	2 ks	-1/-1, 1/0	60
2363. 50 para 1904, 1915. KM-24.1	2 ks	-2/2, 0/0	60
2364. 20 para 1912; 10 para 1912 (2x); 5 para 1883 (¾), 1912. KM-20, 19, 18	5 ks	1 až -1	40
2365. 10 para 1879, 5 para 1868. KM-8, 2. <i>dr. hr.</i>	2 ks	2/2	60
2366. Španělsko. 100 Pst. 1966/66, 68. KM-797. <i>n. škr.</i>	2 ks	1/1	300

2367. 100 Pst. 1966/68. KM-797. <i>n. škr.</i>	1/1	180
2368. 50 Pst. 1957/58, 1983; 25 Pst. 1957/74; 5 Pst. 1957/73, 75; 1 Pst. 1944, 1953/58, 1966/70; 50 cst. 1963/64, 65, 1966/67. KM-788, 825, 787, 786, 775, 796, 767, 777, 795	<i>11 ks</i> 1 až -1	60
2369. 5 Pst. 1888/88 MP-M. KM-689. <i>hry</i>	2/2	280
2370. 5 Pst. 1888/88 MP-M. KM-689. <i>velké sty po sponě</i>	1/-1	240
2371. 5 Pst. 1897/97 SG-V. KM-707	2/1	320
2372. 2 Pst. 1870 DE - M. KM-654	3/-2	170
2373. 2 Pst. 1882/82; 1 Pst. 1900/00 (2x). KM-678.2, 706	<i>3 ks</i> 2 až -3	200
2374. 50 cst. 1904 PC-V, 1904 SM-V; 25 cst. 1864; 5 cst. 1877, 1879. KM-723, 615.2, 674	<i>5 ks</i> 2 až -3	60
2375. 50 cst. 1926 PC-S. KM-741. <i>n. hry</i>	0/0	120
2376. Sada pam. Ag mincí serie španělských králů: 2000, 1000, 500, 200, 100 Pst. 1990, plexi pouzdro, spol. dřevěná etue v papír. přebalu, certifikát. KM-868, 858, 857, 856, 854	<i>5 ks</i> LR	1000
2377. Švédsko. Sada oběhových mincí 1982 (5 ö. - 5 Kr.), PVC obal mincovny	0/0	60
2378. Sada oběhových mincí 1983 (5 ö. - 5 Kr.), PVC obal mincovny	0/0	60
2379. Švýcarsko. 5 Fr. 1974 konfederace. KM-52	0/0	120
2380. 5 Fr. 1975 ochrana památek. KM-53	0/0	120
2381. 5 Fr. 1976 bitva u Murtanu. KM-54	0/0	120
2382. 5 Fr. 1977 J. H. Pestalozzi. KM-55	1/1	120
2383. 5 Fr. 1978 H. Dunant. KM-56	0/0	120
2384. 5 Fr. 1979 A. Einstein. KM-57	0/0	150
2385. 5 Fr. 1979 A. Einstein. KM-58	0/0	150
2386. 5 Fr. 1980 F. Hodler. KM-59	0/0	120
2387. 5 Fr. 1981 konfese. KM-60	0/0	120
2388. 5 Fr. 1982 železnice. KM-61	0/0	120
2389. 5 Fr. 1983 E. Ansermet. KM-62	0/0	120
2390. 5 Fr. 1984 A. Piccard. KM-63	0/0	120
2391. 5 Fr. 1985 rok Evropské hudby. KM-64	0/0	120
2392. 5 Fr. 1986 bitva u Sempachu. KM-65	0/0	120
2393. 5 Fr. 1987 le Corbusier. KM-66	0/0	120
2394. 5 Fr. 1989 general H. Guisan. KM-68	0/0	120
2395. 5 Fr. 1990 G. Keller. KM-69	0/0	120
2396. 1 Fr. 1920; ½ Fr. 1920 (<i>škr.</i>); 5 r. 1920. KM-24, 23, 26	<i>3 ks</i> 1 až 2	50
2397. 20 r. 1909 (2/-1), 1920, 1921. KM-29	<i>3 ks</i> 1/1	300
2398. 20 r. 1920, 1929, 1938. KM-29	<i>3 ks</i> 1/1	150
2399. 20 r. 1939, 1943, 1944, 1945, 1947, 1950, 1953, 1955, 1956, 1959, 1960, 1961. KM-29a	<i>12 ks</i> 1/1	300
2400. 20 r. 1962, 1964, 1965, 1966, 1967, 1969, 1970, 1971, 1974, 1975. KM-29a	<i>10 ks</i> 1/1	200
2401. 20 r. 1975, 1976, 1977, 1978, 1979, 1980, 1981, 1982, 1984, 1985, 1986, 1988. KM-29a	<i>12 ks</i> 0 až 1	140
2402. 10 r. 1882, 1885. KM-27	<i>2 ks</i> 2 až -2	140
2403. 10 r. 1898. KM-27	2/2	240
2404. 10 r. 1925, 1926, 1931. KM-27	<i>3 ks</i> -1/-1	100
2405. 10 r. 1939, 1940, 1942, 1943, 1944, 1946, 1947, 1950, 1951, 1952 (2x), 1953. KM-27	<i>12 ks</i> 1 až -1	240
2406. 10 r. 1957, 1958, 1959, 1961, 1962, 1964, 1965, 1967, 1968, 1969, 1970, 1972. KM-27	<i>12 ks</i> 0 až 1	240

2407. 5 r. 1899. KM-26	-1/-1	300
2408. 5 r. 1915, 1919, 1920, 1921. KM-26	4 ks 2/2	120
2409. 5 r. 1926, 1932, 1934, 1939, 1943, 1944. KM-26a	6 ks 1/1	120
2410. 2 r. 1968, 1969, 1970, 1974. KM-47	4 ks 0/0	100
2411. 1 r. 1958, 1970, 1971, 1994, 1995. KM-46	5 ks 0/0	80
2412. Turecko. Mahmud II. (1808-39). 5 piastr AH 1223/25. KM-591	-2/2	100
2413. 1 piastr AH 1223/26. KM-598. <i>dr. nedor.</i>	-1/-1	80
2414. Abdul Mejid (1839-61). 20 para AH 1255/20. KM-668.2	-1/-1	60
2415. Turecko, rep. 1 lira 2009 sloni (raž. 5000 ks). KM-1263	0/0	140
2416. 1 lira 2012 jub. KM-1281	0/0	65
2417. 1 lira 2014 kůň (raž. 26000 ks). KM-nové	0/0	140
2418. 1 lira 2014 sokol (raž. 26000 ks). KM-nové	0/0	140
2419. Velká Británie. Victorie (1837-1901).		
1 penny 1899, 1900. KM-790. <i>dr. hry</i>	2 ks 2/2	60
2420. ½ penny 1853. KM-726. <i>n. škr., n. hr.</i>	-1/1	70
2421. ½ penny 1886. KM-754	1/1	40
2422. ½ penny 1898. KM-789. <i>n. hr.</i>	1/-1	60
2423. Farthing 1884 (mladý portrét). KM-753	-1/-1	80
2424. Edward VII. (1901-10). 1 penny 1906;		
½ penny 1903 (<i>hry</i>). KM-794.2, 793.2. <i>n. hr.</i>	2 ks -1/-1, 2/-2	60
2425. Jiří V. (1910-36). ½ crown 1928. KM-835. <i>dr. hry, n. škr.</i>	2/-1	65
2426. ½ crown 1929. KM-835. <i>dr. hry</i>	2/1	160
2427. 1 florin 1929. KM-834	-1/1	100
2428. 1 shilling 1921, 1931. KM-816a, 833	2 ks 2/-1, 1/1	120
2429. 6 pence 1914, 1935, 1945. KM-815, 832, 852	3 ks 1 až 2	100
2430. 3 pence 1919, 1920. KM-813, 813a	2 ks 1/1	70
2431. 3 pence 1919, 1932. KM-813, 831	2 ks -1/-1, 1/1	60
2432. 1 penny 1916, 1919. KM-810. <i>n. hry</i>	2 ks -1/-1	60
2433. ½ penny 1911, 1928. KM-809, 837. <i>n. hry</i>	2 ks -1/-1	60
2434. Farthing 1919, 1941, 1948. KM-808.2, 843	3 ks 0 až -1	60
2435. Jiří VI. (1936-52). 3 pence 1943, 1944, 1958, 1960.		
KM-849, 900. <i>dr. škr.</i>	4 ks 1/1	40
2436. 1 penny 1939, 1946; ½ penny 1942. KM-845, 844. <i>dr. hr.</i>	3 ks 0 až 2	60
2437. Alžběta II. (1952-). 1 shilling 1961; 6 pence 1958, 1959;		
1 penny 1963. KM-897, 903, 904	4 ks -1/1	50
2438. 5 pence 1995; 1 penny 1967. KM-937b, 897. <i>n. hry</i>	2 ks 0 až 1	30

Evropská unie - mince EURO zóny

2439. Lotyšsko. 2 € 2014. KM-nové	0/0	70
2440. Německo. 10 € 2002 D U-Bahn, plexi pouzdro. KM-216. <i>patina</i>	0/0	400
2441. 10 € 2002 G televize. KM-219	0/0	360
2442. 10 € 2007 F římské smlouvy. KM-264. <i>n. hr.</i>	0/0	360
2443. 10 € 2008 D Spitzweg, plexi pouzdro. KM-273	LR	360
2444. 10 € 2009 A universita v Lipsku, plexi pouzdro. KM-282	0/0	360
2445. 10 € 2009 J Dönhoff, plexi pouzdro. KM-284	LR	360
2446. 10 € 2010 F porcelán, plexi pouzdro. KM-287	0/0 z LR	360
2447. 10 € 2010 J Schumann, plexi pouzdro. KM-288. <i>zcela n. škr. a hr.</i>	0/0 z LR	360
2448. 10 € 2010 G Konrad Zuse. KM-289. <i>zcela n. hr.</i>	LR	360
2449. 10 € 2011 G Franz Liszt, plexi pouzdro. KM-295	LR	360
2450. 10 € 2011 F (CuNi) automobil. KM-296. <i>n. hr.</i>	0/0	280

2451. 10 € 2011 A (CuNi) ženský fotbal, plexi pouzdro. KM-299	0/0	280
2452. 10 € 2011 D (CuNi) Eulenspiegel, plexi pouzdro. KM-300	0/0	280
2453. 10 € 2011 J (CuNi) hamburský tunel, plexi pouzdro. KM-302	0/0	280
2454. 10 € 2012 G (CuNi) potravinová pomoc, plexi pouzdro. KM-309	0/0	280
2455. 10 € 2012 D (CuNi) knihovna, plexi pouzdro. KM-311	0/0	280
2456. 10 € 2012 J (CuNi) Hauptmann, plexi pouzdro. KM-312	LR	280
2457. 10 € 2013 D (CuNi) Richard Wagner. KM-316a	LR	280
2458. 10 € 2013 G (CuNi) H. Hertz. KM-nové	0/0	280
2459. 10 € 2014 A (CuNi) Schadow. KM-nové	0/0	280
2460. 2 € 2014 A Niedersachsen. KM-nové	0/0	70
2461. Rakousko. 5 € 2012 jub. (Cu). KM-3206	0/0	190
2462. 1,50 € 2014 (unce Ag) filharmonie. KM-nové	0/0	600

Neoficiální ECU a EURO mince

2463. Lucembursko. 5 ECU 1993 velkovévoda Josef Bech. UWC-X35. <i>n. hry</i>	0/0 z LR	110
2464. Nizozemí. 10 ECU 1990 Geert Groote. UWC-X27	0/0	85
2465. 10 ECU 1991 Erasmus Rotterdamský. UWC-X44	LR	85
2466. Řecko. 1 ECU b.l. (1993). Akropolis / Homér. Ag 0,999 (19,77 g) 40 mm. UWC-X44	LR	360
2467. Švédsko. 5 EURO 1996 Selma Lagerlöf (mosaz 36 mm)	0/0	240

Mimoevropské státy

2468. Alžírsko. 5 dinár 1972 FAO. KM-105a.2	0/0	80
2469. Angola. 10 escudo 1969, 1970. KM-79	2 ks 1/1	120
2470. 5 escudo 1972. KM-81. <i>n. hry</i>	0/0	400
2471. 5 escudo 1972. KM-81	1/1	340
2472. 2,5 escudo 1956, 1967, 1968; 1 escudo 1963, 1965, 1972; 50 c. 1954, 1957, 1961. KM-77, 76, 75	9 ks 1 až -1	160
2473. 2,5 escudo 1968; 1 escudo 1963, 1972; 50 c. 1957. KM-77, 76, 75	4 ks 1/1	80
2474. Ascension. 1 crown 1978 výr. korunovace. KM-1. <i>n. škr.</i>	0/0	130
2475. 1 crown 1978 výr. korunovace. KM-2. <i>n. hr.</i>	1/1	130
2476. Austrálie. 50 cent 1981 svatební. KM-72. <i>dr. škr., n. hry</i>	1/1	60
2477. 50 cent 2014 (½ unce Ag) velký bílý žralok. KM-nové	0/0	340
2478. Belize. 1 cent 1974. KM-33	1/0	30
2479. Botswana. 5, 2, 1 pula, 50, 25, 10, 5 thebe vše 2013. KM-nové	7 ks 0/0	140
2480. Brazílie. 100 reis 1839; 50 reis 1870 (<i>dr. hr.</i>). KM-492, 482	2 ks 0/1, 1/1	60
2481. Britská Západní Afrika. 2 shilling 1947 KN; 1 shilling 1938; 6 pence 1947; 3 pence 1947 H; 1 penny 1926, 1942, 1952 H; ½ penny 1947 KN; 1/10 penny 1911 H, 1931. KM-24, 23, 22, 21, 9, 19, 30a, 18, 4, 7	10 ks 0 až -1	340
2482. 2 shilling 1949 KN; 1 shilling 1947 KN; 3 pence 1939 H; 1 penny 1937 H, 1943; ½ penny 1947 H; 1/10 penny 1923 KN, 1936, 1947. KM-29, 23, 21, 19, 18, 7, 20	9 ks 0 až -1	340
2483. Cook Islands. 1 dollar 2003 1. rok eura - bank. 20 €, kolorovaná. KM-464	LR	140
2484. 1 dollar 2003 1. rok eura - bank. 100 €, kolorovaná. KM-466	LR	140
2485. 1 dollar 2003 1. rok eura - bank. 200 €, kolorovaná. KM-nové	LR	140
2486. Čína, rep. Sběratelská sada oběhových mincí z let 1982 - 1995 (1, 2, 5 fen, 1, 5 jiao, 1 yuan), německé vydání, papírový přebal 26,5x18 cm s ilustrací Velké čínské zdi	0/0	120

2487. Djibouti. 250 frank 2012 bimetal. KM-nové		0/0	180
2488. Etiopie. 1 birr 2010; 50 santeem 2005. KM-78, 47.3	2 ks	0/0	50
2489. Fiji. 1 dollar 1969. KM-32. <i>dr. hr.</i>		1/1	85
2490. Filipíny (pod USA). 50 centavos 1918 S. KM-171. <i>dr. škr., dr. hry, oprav. sty po závěsu</i>		2/2	60
2491. Guyana. Sběratelská sada oběhových mincí 1989 až 1996 (10, 5, 1 dollar, 25, 10, 5, 3 1 cent), německé vydání, plast. obal s propag. Letáčkem		0/0	120
2492. Honduras. Sběratelská sada oběhových mincí 1991 až 1995 (50, 20, 10, 5, 1 centavo), německé vydání, plast. obal s propag. letáčkem		0/0	120
2493. Indie - Britská. 1 rupie 1907 Calcutta. KM-508. <i>n. hr.</i>		-1/1	360
2494. 2 anna 1841 b.zn. KM-Y-1.1		2/1	30
2495. 2 anna 1918, 1943, 1944, 1945. KM-516, 541a, 543	4 ks	1 až 2	60
2496. 1 anna 1940, 1942, 1943 (<i>vada mat.</i>), 1944, 1945, 1946 (<i>dr. vada mat.</i>). KM-537, 537a, 538	6 ks	1 až 2	100
2497. ¼ anna 1883, 1897 (1/1), 1907, 1918, 1936; ½ pice 1889. KM-486, 502, 512, 484	6 ks	-1 až 3	80
2498. 1/12 anna 1862, 1876, 1897, 1901, 1921, 1923, 1926, 1928, 1932. KM-465, 483, 509	9 ks	1 až -1	150
2499. Indonésie - Nizozemská Východní Indie - Holland. 1 duit 1732. KM-70, Scholten-82		1/1	140
2500. Indonésie - Nizozemská Východní Indie - Utrecht. 1 duit 1794. KM-111.1, Scholten-320		1/1	140
2501. Indonésie - Nizozemská Východní Indie - Batávská republika. ½ duit 1809. KM-75, Scholten-563		1/-1	100
2502. Irák. 1 dinár 1981 (n. škr.); 10 fils 1975. KM-170, 126a	2 ks	1/1, 0/0	50
2503. Írán. 5000 R 2010; 2000 R 2011; 1000 R 2011. KM-1280, 1281, 1286	3 ks	0/0	100
2504. Japonsko. 10 sen r. 16 (1,50 g), r. 19, r. 21 (1/1); 5 sen r. 17; 1 sen r. 17, 19. KM-Y-61, 64, 68, 60a, 59, 62. <i>dr. kor.</i>	6 ks	1 až 2	100
2505. Kanada. 1 dollar 1966. KM-64.1. <i>dr. škr.</i>		1/-1	200
2506. 1 dollar 1982 konstituce. KM-134. Mexiko. 1 peso 1966. KM-459	2 ks	1/1	50
2507. 1 dollar 1982 konstituce. KM-134. <i>n. škr.</i>		1/1	40
2508. 1 dollar 1992; 10 c. 1967. KM-218, 67	2 ks	0/0, 1/1	40
2509. 50 c. 1919. KM-25. <i>n. škr.</i>		1/1	340
2510. 10 c. 1910; 5 c. 1910; 1 c. 1920. KM-10, 13, 21	3 ks	1 až 2	70
2511. Sada mincovny oběhových mincí 1969 (1 c. až 1 dollar), PVC obal		0/0	100
2512. Sada mincovny oběhových mincí 1988 (1 c. až 1 dollar), PVC obal		0/0	120
2513. Sada mincovny oběhových mincí 1989 (1 c. až 1 dollar), PVC obal		0/0	120
2514. Sada mincovny oběhových mincí 1990 (1 c. až 1 dollar), PVC obal		0/0	120
2515. Katar. 50, 25, 10, 5, 1 dirham 2012. KM-15a, 14a, 13a, 12a, 69	5 ks	0/0	120
2516. Kongo, dem. rep. 5 frank 1999 princ Vilém Alexandr, CuNi kolorováno. KM-90		0/0	100
2517. Kuba. 1 peso 1953 Martí. KM-29. <i>zcela n. škr.</i>		-1/-1	240
2518. Kuwait. 100 fils 1990; 50 fils 1990; 20 fils 1990. KM-14, 13, 12	3 ks	0/0	50
2519. 100 fils 1990; 10 fils 1990; 5 fils 1990. KM-14, 11, 10	3 ks	0/0	50
2520. 100, 50, 20, 10, 5 fils 2012, vše Fe plát. KM-nové	5 ks	0/0	120
2521. 50 fils 1997; 20 fils 1997; 5 fils 1997. KM-13, 12, 10	3 ks	0/0	60
2522. Libérie. 10 dollar 2001 operace Noble Eagle - in memoriam. KM-nové		1R	150

2523. 5 dollar 2009 vojevůdci - Napoleon Bonaparte, kolorováno, plexi pouzdro. KM-nové	LR	110
2524. 5 dollar 2009 vojevůdci - Jan Žižka, kolorováno, plexi pouzdro. KM-nové	LR	110
2525. 5 dollar 2011 vojevůdci - E. Rommel, kolorováno, plexi pouzdro. KM-nové	LR	130
2526. 5 dollar 2011 vojevůdci - Georgy Žukov, kolorováno, plexi pouzdro. KM-nové	LR	120
2527. Malajsie - Straits Settlements. 1 cent 1886. KM-9a. <i>n. hry</i>	-1/-1	220
2528. 1 cent 1919, 1920. KM-32	2 ks 1/1	90
2529. Malajsie. 50, 20, 10, 5 sen 2012. KM-204, 203, 202, 201. <i>vlas. škr.</i>	4 ks 0/0	50
2530. Malawi. 10 kwacha 2006 bimetal. KM-58.		
Tanzánie. 20 shilingi 1992. KM-27. <i>vlas. škr.</i>	2 ks 0/0	60
2531. Nizozemské Antily. Sběratelská sada oběhových mincí 1990 až 2005 (1 gulden, 50, 25, 10, 5, 1 cent), německé vydání, plast. obal s propag. letáčkem	0/0	120
2532. Nový Zéland. 1 dollar 1967 desítková soustava, orig. plexi etue. KM-38.1	0/0	140
2533. 1 dollar 1970 Cook Islands, orig. plexi etue. KM-43	0/0	500
2534. 1 dollar 1974 hry. KM-44	1/0	120
2535. Pákistán. 1 rupie 1949; ½ rupie 1949. KM-7, 6. <i>n. hr.</i>	2 ks 1/-1	50
2536. 50 paisa 1965, 1969. KM-23	2 ks 0/0	40
2537. ¼ rupie 1949, 1950, 1951. KM-5, 10	3 ks 1/1, 1/0, -1/2	70
2538. Samoa i Sisifo (Západní Samoa). 1 tala 1974 hry - box. KM-18	0/1	130
2539. Saudská Arábie. Abd al-Aziz ibn Saud (1932-53). Ag riyal AH 1370 (1951). KM-18. <i>n. hr.</i>	0/0	100
2540. Sierra Leone. 1 dollar 2002 úmrtí královny matky. KM-276	0/0	140
2541. Somálsko. 1 dollar 2005 papež Benedikt XVI., kolorováno. KM-nové	0/0	140
2542. 100 shillings 2014 (unce Ag) sloni. KM-nové	LR	600
2543. Sudán. 50 ghirsh 1977 revoluce. KM-73	tém. 0/0	100
2544. Sýrie. 1 lira 1950. KM-85	-1/1	100
2545. 50 piastř 1929. KM-74. <i>n. hr.</i>	-1/-1	80
2546. Šalamounovy ostrovy. 1 dollar 1992 Guadalcanal - klečící voják. KM-41. <i>n. hr.</i>	1/0	160
2547. Thajsko. 20 baht 2555 (2012) Mahidol; 5 baht 2523 (1980) královna matka; 2 baht 2535 (1992) Mahidol; 1 baht 2520 (1977) princezna Sirindhorn. KM-Y-nové, 140, 248, 114	4 ks 0 až 1	140
2548. Tunisko. 2 kharub AH 1289 (1872). KM-174	-1/-1	100
2549. 10 centimes 1891 A. KM-222	-1/-1	50
2550. Tunisko, rep. 1 dinár 1970 FAO (Ag). KM-302	1/0	200
2551. Turks and Caicos Islands. 5 crown 1995 osvobození - 3 vůdci. KM-133	0/0	120
2552. 5 crown 1995 osvobození - budovy. KM-136	0/0	130
2553. Uganda. 2000 shilling 1995 OSN. KM-53	0/0	140
2554. 1000 shilling 2012 nezávislost; 100 shilling 2012. KM-nová, 67a	2 ks 0/0	100
2555. USA. 1 dollar 1971. KM-203. <i>n. hr.</i>	1/1	100
2556. 1 dollar 1971, 1972 D, 1976 jub. I. typ, 1977 D. KM-203, 206, A203	4 ks 0 až 1	130
2557. 1 dollar 1979. KM-207	1/0	50
2558. 1 dollar 1987 (unce Ag). KM-273	0/0	300
2559. ½ dollar 1893. KM-116. <i>dr. škr.</i>	-2/3	160
2560. ½ dollar 1893 Kolumbova výstava. KM-117. <i>n. škr., n. hr.</i>	-1/1	200
2561. ½ dollar 1893 Kolumbova výstava. KM-117. <i>n. škr.</i>	-1/-1	180

2562. ½ dollar 1943 S. KM-142. <i>dr. hr.</i>		2/2	120
2563. ½ dollar 1943 S. KM-142		-2/-2	100
2564. ½ dollar 1951, 1962. KM- 199. <i>dr. škr.</i>	2 ks	1/1, -1/-1	200
2565. ½ dollar 1964 (Ag). KM-202		1/1	60
2566. ½ dollar 1964, 1968 D. KM-202, 202a	2 ks	1/0, 0/1	60
2567. ½ dollar 1976 D jub.; dime 1964. KM-205, 195	2 ks	1/1	40
2568. ½ dollar 1982 D Washington, plexi pouzdro. KM-208		0/0	120
2569. ¼ dollar 1904. KM-114. <i>n. hr.</i>		2/-1	80
2570. ¼ dollar 1918 S. KM-145. <i>n. hr.</i>		-1/-1	90
2571. ¼ dollar 1920 S. KM-145		1/1	100
2572. ¼ dollar 1944. KM-164. <i>dr. škr.</i>		2/2	60
2573. ¼ dollar 1987 D, 1994 D. KM-A164a	2 ks	1/1	60
2574. ¼ dollar 2000 P New Hampshire, Virginia, Massachusetts, Maryland	4 ks	0/0	60
2575. ¼ dollar 2002 (3x), 2003, 2004, 2007 (2x), 2008 (2x), 2009, různé	10 ks	0/0	120
2576. ¼ dollar 2002, 2004 (2x), 2007 (2x), 2008 (4x), 2009, různé	10 ks	0/0	120
2577. ¼ dollar 2002, 2004, 2007 (4x), 2008 (2x), 2009 (2x), různé	10 ks	0/0	120
2578. ¼ dollar 2010 (2x), 2011 (3x), 2012 (3x), různé (Národní parky)	8 ks	0/0	100
2579. Dime 1889. KM-A92. <i>n. hr.</i>		-1/2	100
2580. Dime 1924, 1938. KM-140	2 ks	-1/-1	40
2581. 5 cent 1911. KM-112. <i>dr. hry</i>		-2/2	40
2582. 5 cent 1919, 1920. KM-134. <i>dr. hr.</i>	2 ks	1/1, 2/2	60
2583. 1 cent 1880, 1888. KM-90a	2 ks	2/-2, -1/-1	60
2584. 1 cent 1892, 1905, 1907. KM-90a	3 ks	2/2	90
2585. 1 cent 1909. KM-132		1/1	100
2586. 1 cent 1910, 1920, 1942 (2x), 1945. KM-132	5 ks	1/1	100
2587. Sada mincovny oběhových mincí 1964 (1 c. až ½ dollar), společná pův. plexi etue		0/0	300
2588. Sada mincovny oběhových mincí 1974 D (1 c. až 1 dollar mincovny Denver), PVC obal		0/0	130
2589. Vietnam. 10 dong 1996. KM-49. <i>n. škr., n. hr.</i>		0/0	130
2590. Zambie. 1000 kwacha 1998 Diana - Diana s africkými dětmi. KM-nové		0/0	130
2591. Zimbabwe - Jižní Rhodesie, Rhodesie + Nasko. 3 pence 1952, 1957, 1964, 1968. KM-20, 3, 8	4 ks	1 až 2	100
2592. Zimbabwe. 5 dollar 2002; 2 dollar 1997, 2001. KM-13, 12, 12a	3 ks	1/1	90

Výsledková listina 133. aukce z 16.2.2014

1.	7500,-	47.	2400,-	93.	650,-	139.	0,-	185.	0,-	231.	4000,-	277.	650,-
2.	0,-	48.	0,-	94.	180,-	140.	600,-	186.	0,-	232.	1100,-	278.	700,-
3.	vyjmuta	49.	3800,-	95.	110,-	141.	120,-	187.	0,-	233.	1200,-	279.	550,-
4.	0,-	50.	0,-	96.	110,-	142.	0,-	188.	0,-	234.	380,-	280.	1200,-
5.	34000,-	51.	0,-	97.	110,-	143.	80,-	189.	0,-	235.	2200,-	281.	1000,-
6.	0,-	52.	0,-	98.	110,-	144.	0,-	190.	0,-	236.	0,-	282.	1600,-
7.	17000,-	53.	0,-	99.	110,-	145.	0,-	191.	0,-	237.	0,-	283.	0,-
8.	0,-	54.	2800,-	100.	160,-	146.	0,-	192.	0,-	238.	1600,-	284.	1000,-
9.	0,-	55.	900,-	101.	180,-	147.	0,-	193.	0,-	239.	340,-	285.	1300,-
10.	0,-	56.	320,-	102.	160,-	148.	0,-	194.	0,-	240.	220,-	286.	1400,-
11.	15000,-	57.	420,-	103.	170,-	149.	0,-	195.	900,-	241.	0,-	287.	400,-
12.	0,-	58.	340,-	104.	4000,-	150.	0,-	196.	0,-	242.	160,-	288.	400,-
13.	0,-	59.	280,-	105.	1000,-	151.	0,-	197.	0,-	243.	200,-	289.	3000,-
14.	0,-	60.	0,-	106.	0,-	152.	0,-	198.	0,-	244.	1200,-	290.	300,-
15.	0,-	61.	0,-	107.	4000,-	153.	0,-	199.	0,-	245.	240,-	291.	0,-
16.	3400,-	62.	0,-	108.	0,-	154.	2200,-	200.	0,-	246.	1500,-	292.	2000,-
17.	5500,-	63.	700,-	109.	360,-	155.	190,-	201.	0,-	247.	120,-	293.	0,-
18.	3800,-	64.	1200,-	110.	1000,-	156.	0,-	202.	0,-	248.	800,-	294.	0,-
19.	3000,-	65.	500,-	111.	800,-	157.	0,-	203.	0,-	249.	300,-	295.	340,-
20.	0,-	66.	1200,-	112.	750,-	158.	70,-	204.	1400,-	250.	0,-	296.	0,-
21.	0,-	67.	750,-	113.	0,-	159.	0,-	205.	0,-	251.	750,-	297.	1600,-
22.	7000,-	68.	500,-	114.	0,-	160.	0,-	206.	0,-	252.	0,-	298.	1300,-
23.	24000,-	69.	300,-	115.	260,-	161.	200,-	207.	1500,-	253.	500,-	299.	0,-
24.	15000,-	70.	320,-	116.	360,-	162.	420,-	208.	0,-	254.	1600,-	300.	0,-
25.	5500,-	71.	0,-	117.	0,-	163.	1400,-	209.	0,-	255.	460,-	301.	850,-
26.	12000,-	72.	300,-	118.	360,-	164.	850,-	210.	0,-	256.	0,-	302.	1600,-
27.	9500,-	73.	1300,-	119.	1500,-	165.	1800,-	211.	1200,-	257.	0,-	303.	0,-
28.	0,-	74.	1400,-	120.	0,-	166.	1500,-	212.	0,-	258.	0,-	304.	0,-
29.	0,-	75.	500,-	121.	320,-	167.	1100,-	213.	0,-	259.	2000,-	305.	0,-
30.	0,-	76.	0,-	122.	340,-	168.	4000,-	214.	180,-	260.	0,-	306.	0,-
31.	100,-	77.	300,-	123.	400,-	169.	360,-	215.	0,-	261.	0,-	307.	2800,-
32.	110,-	78.	600,-	124.	1200,-	170.	1900,-	216.	0,-	262.	0,-	308.	4200,-
33.	0,-	79.	340,-	125.	1100,-	171.	1700,-	217.	0,-	263.	0,-	309.	0,-
34.	0,-	80.	360,-	126.	0,-	172.	550,-	218.	150,-	264.	800,-	310.	15000,-
35.	0,-	81.	400,-	127.	0,-	173.	0,-	219.	140,-	265.	1500,-	311.	2000,-
36.	15000,-	82.	800,-	128.	130,-	174.	0,-	220.	0,-	266.	0,-	312.	0,-
37.	500,-	83.	0,-	129.	3600,-	175.	2200,-	221.	0,-	267.	0,-	313.	2000,-
38.	0,-	84.	300,-	130.	1600,-	176.	0,-	222.	0,-	268.	550,-	314.	200,-
39.	0,-	85.	0,-	131.	0,-	177.	0,-	223.	180,-	269.	600,-	315.	750,-
40.	1200,-	86.	80,-	132.	0,-	178.	0,-	224.	0,-	270.	800,-	316.	0,-
41.	220,-	87.	80,-	133.	0,-	179.	0,-	225.	800,-	271.	800,-	317.	280,-
42.	2600,-	88.	80,-	134.	0,-	180.	0,-	226.	550,-	272.	1100,-	318.	650,-
43.	0,-	89.	85,-	135.	0,-	181.	0,-	227.	0,-	273.	1100,-	319.	0,-
44.	0,-	90.	80,-	136.	650,-	182.	0,-	228.	260,-	274.	2800,-	320.	0,-
45.	0,-	91.	80,-	137.	0,-	183.	0,-	229.	1400,-	275.	650,-	321.	85,-
46.	2200,-	92.	180,-	138.	0,-	184.	0,-	230.	440,-	276.	650,-	322.	1400,-

323.	340,-	369.	0,-	415.	0,-	461.	160,-	507.	1200,-	553.	500,-	599.	300,-
324.	7000,-	370.	700,-	416.	5500,-	462.	400,-	508.	550,-	554.	500,-	600.	15000,-
325.	160,-	371.	600,-	417.	0,-	463.	180,-	509.	300,-	555.	500,-	601.	500,-
326.	320,-	372.	600,-	418.	1600,-	464.	180,-	510.	400,-	556.	600,-	602.	700,-
327.	320,-	373.	500,-	419.	2000,-	465.	220,-	511.	320,-	557.	220,-	603.	180,-
328.	340,-	374.	150,-	420.	9000,-	466.	220,-	512.	180,-	558.	240,-	604.	140,-
329.	80,-	375.	0,-	421.	0,-	467.	140,-	513.	220,-	559.	220,-	605.	130,-
330.	0,-	376.	850,-	422.	1000,-	468.	550,-	514.	200,-	560.	340,-	606.	80,-
331.	440,-	377.	0,-	423.	1400,-	469.	400,-	515.	260,-	561.	220,-	607.	80,-
332.	1600,-	378.	0,-	424.	800,-	470.	80,-	516.	180,-	562.	300,-	608.	170,-
333.	850,-	379.	700,-	425.	500,-	471.	300,-	517.	2200,-	563.	480,-	609.	90,-
334.	220,-	380.	1200,-	426.	4200,-	472.	180,-	518.	1000,-	564.	0,-	610.	260,-
335.	240,-	381.	0,-	427.	320,-	473.	120,-	519.	0,-	565.	0,-	611.	550,-
336.	800,-	382.	0,-	428.	750,-	474.	70,-	520.	0,-	566.	0,-	612.	550,-
337.	800,-	383.	0,-	429.	6000,-	475.	100,-	521.	0,-	567.	550,-	613.	360,-
338.	180,-	384.	750,-	430.	1900,-	476.	420,-	522.	9000,-	568.	6000,-	614.	0,-
339.	420,-	385.	2000,-	431.	900,-	477.	180,-	523.	0,-	569.	1800,-	615.	140,-
340.	550,-	386.	480,-	432.	1000,-	478.	240,-	524.	300,-	570.	0,-	616.	190,-
341.	32000,-	387.	1400,-	433.	650,-	479.	400,-	525.	260,-	571.	500,-	617.	220,-
342.	220,-	388.	0,-	434.	550,-	480.	0,-	526.	900,-	572.	400,-	618.	700,-
343.	0,-	389.	1100,-	435.	1000,-	481.	180,-	527.	1100,-	573.	340,-	619.	1200,-
344.	0,-	390.	550,-	436.	800,-	482.	0,-	528.	800,-	574.	460,-	620.	800,-
345.	0,-	391.	300,-	437.	0,-	483.	240,-	529.	380,-	575.	500,-	621.	120,-
346.	0,-	392.	140,-	438.	480,-	484.	180,-	530.	380,-	576.	420,-	622.	200,-
347.	1200,-	393.	400,-	439.	0,-	485.	500,-	531.	500,-	577.	550,-	623.	220,-
348.	0,-	394.	2200,-	440.	100,-	486.	220,-	532.	0,-	578.	600,-	624.	260,-
349.	0,-	395.	2000,-	441.	420,-	487.	240,-	533.	140,-	579.	550,-	625.	200,-
350.	1800,-	396.	360,-	442.	600,-	488.	170,-	534.	300,-	580.	550,-	626.	150,-
351.	400,-	397.	550,-	443.	0,-	489.	260,-	535.	420,-	581.	600,-	627.	120,-
352.	460,-	398.	400,-	444.	850,-	490.	220,-	536.	800,-	582.	600,-	628.	1200,-
353.	1600,-	399.	100,-	445.	4000,-	491.	180,-	537.	0,-	583.	550,-	629.	0,-
354.	0,-	400.	0,-	446.	750,-	492.	2000,-	538.	0,-	584.	0,-	630.	500,-
355.	1400,-	401.	3200,-	447.	2400,-	493.	1500,-	539.	220,-	585.	550,-	631.	440,-
356.	2400,-	402.	1800,-	448.	240,-	494.	2000,-	540.	0,-	586.	460,-	632.	0,-
357.	3000,-	403.	0,-	449.	220,-	495.	3000,-	541.	650,-	587.	460,-	633.	150,-
358.	0,-	404.	2600,-	450.	260,-	496.	4400,-	542.	650,-	588.	600,-	634.	400,-
359.	550,-	405.	0,-	451.	220,-	497.	200,-	543.	420,-	589.	320,-	635.	200,-
360.	0,-	406.	2800,-	452.	340,-	498.	0,-	544.	650,-	590.	500,-	636.	60,-
361.	0,-	407.	1800,-	453.	400,-	499.	190,-	545.	900,-	591.	360,-	637.	0,-
362.	1000,-	408.	3000,-	454.	160,-	500.	0,-	546.	0,-	592.	480,-	638.	1400,-
363.	0,-	409.	600,-	455.	700,-	501.	600,-	547.	150,-	593.	1200,-	639.	220,-
364.	0,-	410.	0,-	456.	600,-	502.	280,-	548.	3000,-	594.	0,-	640.	0,-
365.	750,-	411.	5000,-	457.	260,-	503.	190,-	549.	950,-	595.	700,-	641.	260,-
366.	1800,-	412.	0,-	458.	3200,-	504.	240,-	550.	950,-	596.	85,-	642.	280,-
367.	2800,-	413.	0,-	459.	240,-	505.	360,-	551.	1000,-	597.	100,-	643.	800,-
368.	0,-	414.	420,-	460.	2000,-	506.	550,-	552.	500,-	598.	100,-	644.	32000,-

645.	300,-	691.	300,-	737.	400,-	783.	200,-	829.	80,-	875.	1800,-	921.	360,-
646.	1000,-	692.	2600,-	738.	60,-	784.	180,-	830.	60,-	876.	0,-	922.	1000,-
647.	600,-	693.	950,-	739.	160,-	785.	600,-	831.	160,-	877.	130,-	923.	900,-
648.	1700,-	694.	480,-	740.	110,-	786.	0,-	832.	0,-	878.	80,-	924.	0,-
649.	1700,-	695.	0,-	741.	60,-	787.	260,-	833.	110,-	879.	100,-	925.	500,-
650.	3000,-	696.	0,-	742.	60,-	788.	0,-	834.	160,-	880.	0,-	926.	420,-
651.	700,-	697.	130,-	743.	600,-	789.	170,-	835.	140,-	881.	0,-	927.	150,-
652.	440,-	698.	2100,-	744.	1000,-	790.	0,-	836.	70,-	882.	0,-	928.	300,-
653.	800,-	699.	180,-	745.	850,-	791.	0,-	837.	120,-	883.	0,-	929.	85,-
654.	700,-	700.	80,-	746.	0,-	792.	0,-	838.	100,-	884.	2200,-	930.	1100,-
655.	300,-	701.	60,-	747.	700,-	793.	600,-	839.	150,-	885.	0,-	931.	120,-
656.	800,-	702.	70,-	748.	200,-	794.	600,-	840.	550,-	886.	0,-	932.	180,-
657.	600,-	703.	340,-	749.	90,-	795.	0,-	841.	0,-	887.	200,-	933.	0,-
658.	650,-	704.	100,-	750.	500,-	796.	0,-	842.	0,-	888.	200,-	934.	200,-
659.	600,-	705.	600,-	751.	80,-	797.	100,-	843.	120,-	889.	320,-	935.	120,-
660.	600,-	706.	240,-	752.	280,-	798.	100,-	844.	0,-	890.	800,-	936.	340,-
661.	340,-	707.	500,-	753.	380,-	799.	0,-	845.	60,-	891.	160,-	937.	1700,-
662.	400,-	708.	0,-	754.	440,-	800.	0,-	846.	85,-	892.	440,-	938.	650,-
663.	500,-	709.	100,-	755.	90,-	801.	140,-	847.	0,-	893.	0,-	939.	310,-
664.	550,-	710.	100,-	756.	100,-	802.	140,-	848.	130,-	894.	200,-	940.	0,-
665.	600,-	711.	260,-	757.	0,-	803.	0,-	849.	320,-	895.	600,-	941.	0,-
666.	1300,-	712.	280,-	758.	65,-	804.	0,-	850.	0,-	896.	200,-	942.	2400,-
667.	220,-	713.	220,-	759.	300,-	805.	300,-	851.	130,-	897.	0,-	943.	1500,-
668.	750,-	714.	500,-	760.	75,-	806.	0,-	852.	0,-	898.	80,-	944.	220,-
669.	650,-	715.	340,-	761.	260,-	807.	75,-	853.	100,-	899.	600,-	945.	0,-
670.	0,-	716.	0,-	762.	160,-	808.	0,-	854.	0,-	900.	0,-	946.	200,-
671.	0,-	717.	240,-	763.	0,-	809.	60,-	855.	220,-	901.	40,-	947.	140,-
672.	600,-	718.	600,-	764.	700,-	810.	0,-	856.	80,-	902.	1700,-	948.	0,-
673.	340,-	719.	500,-	765.	1400,-	811.	0,-	857.	0,-	903.	1600,-	949.	0,-
674.	160,-	720.	200,-	766.	220,-	812.	0,-	858.	0,-	904.	460,-	950.	700,-
675.	0,-	721.	100,-	767.	1400,-	813.	0,-	859.	0,-	905.	0,-	951.	340,-
676.	160,-	722.	100,-	768.	850,-	814.	0,-	860.	220,-	906.	0,-	952.	0,-
677.	260,-	723.	180,-	769.	100,-	815.	0,-	861.	0,-	907.	750,-	953.	150,-
678.	1800,-	724.	70,-	770.	650,-	816.	140,-	862.	0,-	908.	1600,-	954.	60,-
679.	240,-	725.	100,-	771.	0,-	817.	0,-	863.	70,-	909.	1000,-	955.	0,-
680.	1200,-	726.	600,-	772.	170,-	818.	60,-	864.	240,-	910.	700,-	956.	120,-
681.	320,-	727.	260,-	773.	650,-	819.	110,-	865.	60,-	911.	420,-	957.	0,-
682.	1600,-	728.	120,-	774.	60,-	820.	0,-	866.	2500,-	912.	550,-	958.	0,-
683.	1100,-	729.	100,-	775.	150,-	821.	0,-	867.	0,-	913.	700,-	959.	0,-
684.	240,-	730.	100,-	776.	200,-	822.	320,-	868.	200,-	914.	0,-	960.	90,-
685.	200,-	731.	900,-	777.	220,-	823.	0,-	869.	0,-	915.	3800,-	961.	0,-
686.	0,-	732.	900,-	778.	140,-	824.	0,-	870.	0,-	916.	100,-	962.	0,-
687.	0,-	733.	220,-	779.	90,-	825.	0,-	871.	0,-	917.	550,-	963.	220,-
688.	0,-	734.	650,-	780.	170,-	826.	0,-	872.	0,-	918.	380,-	964.	120,-
689.	500,-	735.	300,-	781.	260,-	827.	0,-	873.	0,-	919.	0,-	965.	220,-
690.	0,-	736.	400,-	782.	100,-	828.	0,-	874.	0,-	920.	80,-	966.	0,-

967.	400,-	1013.	1400,-	1059.	440,-	1105.	0,-	1151.	0,-	1197.	0,-	1243.	0,-
968.	160,-	1014.	0,-	1060.	600,-	1106.	0,-	1152.	0,-	1198.	0,-	1244.	0,-
969.	460,-	1015.	1100,-	1061.	460,-	1107.	0,-	1153.	420,-	1199.	0,-	1245.	380,-
970.	400,-	1016.	440,-	1062.	5500,-	1108.	190,-	1154.	80,-	1200.	500,-	1246.	0,-
971.	60,-	1017.	200,-	1063.	220,-	1109.	120,-	1155.	140,-	1201.	0,-	1247.	500,-
972.	60,-	1018.	0,-	1064.	600,-	1110.	170,-	1156.	200,-	1202.	90,-	1248.	0,-
973.	180,-	1019.	340,-	1065.	400,-	1111.	100,-	1157.	0,-	1203.	400,-	1249.	0,-
974.	0,-	1020.	240,-	1066.	550,-	1112.	0,-	1158.	170,-	1204.	260,-	1250.	0,-
975.	100,-	1021.	240,-	1067.	280,-	1113.	180,-	1159.	180,-	1205.	420,-	1251.	0,-
976.	420,-	1022.	600,-	1068.	440,-	1114.	0,-	1160.	140,-	1206.	400,-	1252.	0,-
977.	240,-	1023.	180,-	1069.	0,-	1115.	0,-	1161.	0,-	1207.	500,-	1253.	100,-
978.	950,-	1024.	750,-	1070.	0,-	1116.	0,-	1162.	0,-	1208.	280,-	1254.	170,-
979.	180,-	1025.	750,-	1071.	440,-	1117.	0,-	1163.	220,-	1209.	1600,-	1255.	110,-
980.	0,-	1026.	650,-	1072.	440,-	1118.	750,-	1164.	90,-	1210.	600,-	1256.	110,-
981.	380,-	1027.	800,-	1073.	220,-	1119.	60,-	1165.	480,-	1211.	220,-	1257.	240,-
982.	0,-	1028.	1400,-	1074.	220,-	1120.	0,-	1166.	220,-	1212.	1300,-	1258.	240,-
983.	340,-	1029.	190,-	1075.	0,-	1121.	220,-	1167.	220,-	1213.	320,-	1259.	0,-
984.	120,-	1030.	0,-	1076.	110,-	1122.	0,-	1168.	0,-	1214.	1200,-	1260.	0,-
985.	360,-	1031.	500,-	1077.	0,-	1123.	0,-	1169.	0,-	1215.	320,-	1261.	0,-
986.	90,-	1032.	0,-	1078.	120,-	1124.	220,-	1170.	0,-	1216.	600,-	1262.	0,-
987.	240,-	1033.	0,-	1079.	240,-	1125.	150,-	1171.	220,-	1217.	550,-	1263.	100,-
988.	200,-	1034.	0,-	1080.	0,-	1126.	140,-	1172.	500,-	1218.	220,-	1264.	0,-
989.	120,-	1035.	800,-	1081.	260,-	1127.	0,-	1173.	220,-	1219.	170,-	1265.	120,-
990.	380,-	1036.	6000,-	1082.	0,-	1128.	340,-	1174.	100,-	1220.	160,-	1266.	120,-
991.	750,-	1037.	0,-	1083.	0,-	1129.	200,-	1175.	180,-	1221.	0,-	1267.	160,-
992.	240,-	1038.	80,-	1084.	0,-	1130.	190,-	1176.	420,-	1222.	190,-	1268.	100,-
993.	400,-	1039.	0,-	1085.	60,-	1131.	100,-	1177.	380,-	1223.	340,-	1269.	0,-
994.	0,-	1040.	80,-	1086.	0,-	1132.	190,-	1178.	440,-	1224.	380,-	1270.	300,-
995.	440,-	1041.	120,-	1087.	0,-	1133.	420,-	1179.	280,-	1225.	160,-	1271.	0,-
996.	4600,-	1042.	0,-	1088.	0,-	1134.	120,-	1180.	200,-	1226.	300,-	1272.	0,-
997.	200,-	1043.	150,-	1089.	280,-	1135.	550,-	1181.	400,-	1227.	0,-	1273.	110,-
998.	440,-	1044.	150,-	1090.	60,-	1136.	400,-	1182.	260,-	1228.	180,-	1274.	0,-
999.	800,-	1045.	600,-	1091.	0,-	1137.	420,-	1183.	700,-	1229.	1500,-	1275.	0,-
1000.	440,-	1046.	460,-	1092.	260,-	1138.	0,-	1184.	420,-	1230.	800,-	1276.	0,-
1001.	550,-	1047.	0,-	1093.	0,-	1139.	180,-	1185.	0,-	1231.	0,-	1277.	0,-
1002.	70,-	1048.	600,-	1094.	0,-	1140.	320,-	1186.	320,-	1232.	550,-	1278.	0,-
1003.	360,-	1049.	320,-	1095.	360,-	1141.	900,-	1187.	160,-	1233.	0,-	1279.	0,-
1004.	0,-	1050.	0,-	1096.	100,-	1142.	150,-	1188.	190,-	1234.	0,-	1280.	0,-
1005.	0,-	1051.	0,-	1097.	0,-	1143.	2200,-	1189.	0,-	1235.	320,-	1281.	0,-
1006.	300,-	1052.	0,-	1098.	0,-	1144.	220,-	1190.	200,-	1236.	260,-	1282.	60000,-
1007.	65,-	1053.	850,-	1099.	100,-	1145.	340,-	1191.	80,-	1237.	650,-	1283.	300,-
1008.	180,-	1054.	200,-	1100.	180,-	1146.	170,-	1192.	220,-	1238.	0,-	1284.	300,-
1009.	460,-	1055.	0,-	1101.	0,-	1147.	0,-	1193.	200,-	1239.	140,-	1285.	0,-
1010.	150,-	1056.	0,-	1102.	80,-	1148.	120,-	1194.	0,-	1240.	140,-	1286.	800,-
1011.	600,-	1057.	0,-	1103.	0,-	1149.	1000,-	1195.	300,-	1241.	0,-	1287.	0,-
1012.	0,-	1058.	650,-	1104.	100,-	1150.	0,-	1196.	340,-	1242.	380,-	1288.	100,-

1289.	220,-	1335.	300,-	1381.	700,-	1427.	400,-	1473.	220,-	1519.	190,-	1565.	90,-
1290.	70,-	1336.	0,-	1382.	550,-	1428.	190,-	1474.	120,-	1520.	180,-	1566.	0,-
1291.	160,-	1337.	0,-	1383.	550,-	1429.	190,-	1475.	120,-	1521.	150,-	1567.	90,-
1292.	0,-	1338.	150,-	1384.	650,-	1430.	110,-	1476.	120,-	1522.	140,-	1568.	80,-
1293.	0,-	1339.	140,-	1385.	550,-	1431.	0,-	1477.	120,-	1523.	110,-	1569.	0,-
1294.	1200,-	1340.	220,-	1386.	500,-	1432.	170,-	1478.	130,-	1524.	280,-	1570.	60,-
1295.	220,-	1341.	850,-	1387.	1300,-	1433.	190,-	1479.	130,-	1525.	110,-	1571.	120,-
1296.	0,-	1342.	260,-	1388.	0,-	1434.	0,-	1480.	130,-	1526.	180,-	1572.	40,-
1297.	70,-	1343.	550,-	1389.	0,-	1435.	140,-	1481.	120,-	1527.	240,-	1573.	40,-
1298.	1600,-	1344.	3000,-	1390.	0,-	1436.	200,-	1482.	130,-	1528.	0,-	1574.	40,-
1299.	320,-	1345.	0,-	1391.	850,-	1437.	360,-	1483.	140,-	1529.	220,-	1575.	320,-
1300.	340,-	1346.	0,-	1392.	120,-	1438.	140,-	1484.	160,-	1530.	180,-	1576.	300,-
1301.	0,-	1347.	120,-	1393.	0,-	1439.	200,-	1485.	180,-	1531.	75,-	1577.	240,-
1302.	2300,-	1348.	140,-	1394.	850,-	1440.	150,-	1486.	140,-	1532.	120,-	1578.	440,-
1303.	850,-	1349.	0,-	1395.	500,-	1441.	190,-	1487.	140,-	1533.	80,-	1579.	0,-
1304.	1400,-	1350.	550,-	1396.	500,-	1442.	0,-	1488.	180,-	1534.	70,-	1580.	460,-
1305.	500,-	1351.	550,-	1397.	140,-	1443.	900,-	1489.	190,-	1535.	75,-	1581.	0,-
1306.	0,-	1352.	550,-	1398.	200,-	1444.	170,-	1490.	300,-	1536.	0,-	1582.	0,-
1307.	220,-	1353.	550,-	1399.	0,-	1445.	0,-	1491.	550,-	1537.	280,-	1583.	1350,-
1308.	440,-	1354.	300,-	1400.	180,-	1446.	0,-	1492.	500,-	1538.	300,-	1584.	2000,-
1309.	0,-	1355.	1800,-	1401.	240,-	1447.	650,-	1493.	420,-	1539.	50,-	1585.	0,-
1310.	120,-	1356.	0,-	1402.	140,-	1448.	600,-	1494.	600,-	1540.	800,-	1586.	0,-
1311.	600,-	1357.	420,-	1403.	120,-	1449.	550,-	1495.	600,-	1541.	150,-	1587.	800,-
1312.	400,-	1358.	380,-	1404.	180,-	1450.	550,-	1496.	280,-	1542.	950,-	1588.	650,-
1313.	0,-	1359.	0,-	1405.	150,-	1451.	650,-	1497.	140,-	1543.	170,-	1589.	320,-
1314.	650,-	1360.	0,-	1406.	400,-	1452.	750,-	1498.	160,-	1544.	2000,-	1590.	160,-
1315.	320,-	1361.	0,-	1407.	340,-	1453.	1100,-	1499.	150,-	1545.	180,-	1591.	260,-
1316.	420,-	1362.	100,-	1408.	340,-	1454.	240,-	1500.	140,-	1546.	160,-	1592.	420,-
1317.	2200,-	1363.	460,-	1409.	0,-	1455.	170,-	1501.	170,-	1547.	160,-	1593.	200,-
1318.	2200,-	1364.	0,-	1410.	120,-	1456.	150,-	1502.	160,-	1548.	160,-	1594.	140,-
1319.	260,-	1365.	0,-	1411.	150,-	1457.	150,-	1503.	140,-	1549.	1400,-	1595.	850,-
1320.	280,-	1366.	0,-	1412.	0,-	1458.	170,-	1504.	140,-	1550.	1400,-	1596.	0,-
1321.	300,-	1367.	0,-	1413.	260,-	1459.	150,-	1505.	150,-	1551.	440,-	1597.	0,-
1322.	300,-	1368.	0,-	1414.	260,-	1460.	150,-	1506.	140,-	1552.	340,-	1598.	320,-
1323.	0,-	1369.	500,-	1415.	200,-	1461.	220,-	1507.	550,-	1553.	240,-	1599.	340,-
1324.	130,-	1370.	360,-	1416.	340,-	1462.	180,-	1508.	140,-	1554.	200,-	1600.	320,-
1325.	320,-	1371.	320,-	1417.	380,-	1463.	160,-	1509.	320,-	1555.	240,-	1601.	320,-
1326.	220,-	1372.	240,-	1418.	70,-	1464.	170,-	1510.	100,-	1556.	300,-	1602.	110,-
1327.	180,-	1373.	0,-	1419.	90,-	1465.	220,-	1511.	320,-	1557.	0,-	1603.	0,-
1328.	0,-	1374.	280,-	1420.	90,-	1466.	280,-	1512.	200,-	1558.	380,-	1604.	110,-
1329.	0,-	1375.	550,-	1421.	90,-	1467.	300,-	1513.	220,-	1559.	300,-	1605.	vyjmuta
1330.	120,-	1376.	0,-	1422.	0,-	1468.	220,-	1514.	100,-	1560.	0,-	1606.	0,-
1331.	800,-	1377.	550,-	1423.	0,-	1469.	220,-	1515.	240,-	1561.	380,-	1607.	85,-
1332.	2000,-	1378.	400,-	1424.	0,-	1470.	240,-	1516.	2000,-	1562.	320,-	1608.	320,-
1333.	420,-	1379.	600,-	1425.	340,-	1471.	240,-	1517.	200,-	1563.	320,-	1609.	440,-
1334.	200,-	1380.	460,-	1426.	120,-	1472.	220,-	1518.	180,-	1564.	320,-	1610.	460,-

1611.	600,-	1657.	70,-	1703.	440,-	1749.	0,-	1795.	90,-	1841.	80,-	1887.	360,-
1612.	130,-	1658.	0,-	1704.	130,-	1750.	0,-	1796.	110,-	1842.	90,-	1888.	260,-
1613.	0,-	1659.	80,-	1705.	440,-	1751.	0,-	1797.	110,-	1843.	80,-	1889.	0,-
1614.	0,-	1660.	0,-	1706.	340,-	1752.	170,-	1798.	130,-	1844.	120,-	1890.	0,-
1615.	190,-	1661.	80,-	1707.	140,-	1753.	170,-	1799.	160,-	1845.	0,-	1891.	180,-
1616.	80,-	1662.	180,-	1708.	190,-	1754.	0,-	1800.	75,-	1846.	0,-	1892.	0,-
1617.	120,-	1663.	180,-	1709.	150,-	1755.	190,-	1801.	200,-	1847.	240,-	1893.	320,-
1618.	200,-	1664.	180,-	1710.	200,-	1756.	190,-	1802.	100,-	1848.	120,-	1894.	0,-
1619.	150,-	1665.	120,-	1711.	130,-	1757.	150,-	1803.	0,-	1849.	0,-	1895.	85,-
1620.	140,-	1666.	120,-	1712.	190,-	1758.	240,-	1804.	200,-	1850.	90,-	1896.	170,-
1621.	100,-	1667.	180,-	1713.	130,-	1759.	140,-	1805.	0,-	1851.	0,-	1897.	0,-
1622.	150,-	1668.	180,-	1714.	220,-	1760.	220,-	1806.	0,-	1852.	190,-	1898.	170,-
1623.	150,-	1669.	0,-	1715.	0,-	1761.	200,-	1807.	160,-	1853.	130,-	1899.	0,-
1624.	0,-	1670.	0,-	1716.	160,-	1762.	400,-	1808.	150,-	1854.	80,-	1900.	0,-
1625.	150,-	1671.	0,-	1717.	120,-	1763.	120,-	1809.	150,-	1855.	75,-	1901.	190,-
1626.	0,-	1672.	360,-	1718.	120,-	1764.	0,-	1810.	150,-	1856.	130,-	1902.	0,-
1627.	150,-	1673.	0,-	1719.	280,-	1765.	0,-	1811.	150,-	1857.	120,-	1903.	190,-
1628.	150,-	1674.	0,-	1720.	120,-	1766.	550,-	1812.	150,-	1858.	80,-	1904.	280,-
1629.	170,-	1675.	320,-	1721.	120,-	1767.	900,-	1813.	150,-	1859.	90,-	1905.	160,-
1630.	75,-	1676.	190,-	1722.	240,-	1768.	280,-	1814.	150,-	1860.	0,-	1906.	0,-
1631.	220,-	1677.	190,-	1723.	200,-	1769.	280,-	1815.	160,-	1861.	0,-	1907.	100,-
1632.	180,-	1678.	190,-	1724.	320,-	1770.	400,-	1816.	150,-	1862.	120,-	1908.	130,-
1633.	220,-	1679.	190,-	1725.	85,-	1771.	0,-	1817.	150,-	1863.	0,-	1909.	0,-
1634.	800,-	1680.	170,-	1726.	150,-	1772.	1100,-	1818.	170,-	1864.	0,-	1910.	0,-
1635.	480,-	1681.	190,-	1727.	130,-	1773.	340,-	1819.	220,-	1865.	0,-	1911.	90,-
1636.	140,-	1682.	80,-	1728.	85,-	1774.	1100,-	1820.	110,-	1866.	260,-	1912.	0,-
1637.	180,-	1683.	0,-	1729.	0,-	1775.	550,-	1821.	120,-	1867.	240,-	1913.	55,-
1638.	200,-	1684.	150,-	1730.	280,-	1776.	0,-	1822.	110,-	1868.	85,-	1914.	0,-
1639.	180,-	1685.	0,-	1731.	320,-	1777.	1500,-	1823.	110,-	1869.	0,-	1915.	0,-
1640.	190,-	1686.	320,-	1732.	0,-	1778.	360,-	1824.	110,-	1870.	50,-	1916.	0,-
1641.	160,-	1687.	320,-	1733.	140,-	1779.	0,-	1825.	110,-	1871.	50,-	1917.	0,-
1642.	180,-	1688.	80,-	1734.	300,-	1780.	320,-	1826.	0,-	1872.	0,-	1918.	300,-
1643.	140,-	1689.	70,-	1735.	0,-	1781.	0,-	1827.	110,-	1873.	75,-	1919.	300,-
1644.	140,-	1690.	190,-	1736.	280,-	1782.	800,-	1828.	120,-	1874.	75,-	1920.	110,-
1645.	160,-	1691.	110,-	1737.	800,-	1783.	320,-	1829.	200,-	1875.	75,-	1921.	0,-
1646.	180,-	1692.	0,-	1738.	2400,-	1784.	900,-	1830.	100,-	1876.	0,-	1922.	0,-
1647.	180,-	1693.	0,-	1739.	140,-	1785.	900,-	1831.	100,-	1877.	75,-	1923.	0,-
1648.	200,-	1694.	0,-	1740.	0,-	1786.	360,-	1832.	100,-	1878.	0,-	1924.	100,-
1649.	150,-	1695.	0,-	1741.	120,-	1787.	500,-	1833.	200,-	1879.	0,-	1925.	170,-
1650.	160,-	1696.	0,-	1742.	0,-	1788.	850,-	1834.	90,-	1880.	0,-	1926.	260,-
1651.	120,-	1697.	0,-	1743.	220,-	1789.	850,-	1835.	180,-	1881.	65,-	1927.	0,-
1652.	190,-	1698.	550,-	1744.	240,-	1790.	850,-	1836.	200,-	1882.	260,-	1928.	0,-
1653.	180,-	1699.	550,-	1745.	170,-	1791.	850,-	1837.	180,-	1883.	0,-	1929.	120,-
1654.	200,-	1700.	420,-	1746.	420,-	1792.	180,-	1838.	100,-	1884.	0,-	1930.	0,-
1655.	200,-	1701.	400,-	1747.	0,-	1793.	600,-	1839.	0,-	1885.	160,-	1931.	0,-
1656.	220,-	1702.	440,-	1748.	0,-	1794.	500,-	1840.	70,-	1886.	0,-	1932.	0,-

1933.	120,-	1972.	170,-	2011.	0,-	2050.	0,-	2089.	0,-	2128.	140,-	2167.	240,-
1934.	160,-	1973.	300,-	2012.	0,-	2051.	300,-	2090.	0,-	2129.	0,-	2168.	300,-
1935.	70,-	1974.	0,-	2013.	260,-	2052.	0,-	2091.	0,-	2130.	360,-	2169.	220,-
1936.	0,-	1975.	130,-	2014.	130,-	2053.	440,-	2092.	240,-	2131.	360,-	2170.	0,-
1937.	140,-	1976.	150,-	2015.	280,-	2054.	440,-	2093.	0,-	2132.	400,-	2171.	220,-
1938.	220,-	1977.	0,-	2016.	240,-	2055.	70,-	2094.	0,-	2133.	600,-	2172.	220,-
1939.	340,-	1978.	80,-	2017.	190,-	2056.	0,-	2095.	0,-	2134.	0,-	2173.	190,-
1940.	140,-	1979.	0,-	2018.	240,-	2057.	170,-	2096.	110,-	2135.	240,-	2174.	240,-
1941.	180,-	1980.	170,-	2019.	300,-	2058.	180,-	2097.	0,-	2136.	60,-	2175.	240,-
1942.	240,-	1981.	190,-	2020.	300,-	2059.	60,-	2098.	160,-	2137.	0,-	2176.	240,-
1943.	420,-	1982.	200,-	2021.	130,-	2060.	75,-	2099.	90,-	2138.	120,-	2177.	0,-
1944.	0,-	1983.	0,-	2022.	280,-	2061.	0,-	2100.	90,-	2139.	220,-	2178.	220,-
1945.	0,-	1984.	100,-	2023.	280,-	2062.	0,-	2101.	130,-	2140.	140,-	2179.	220,-
1946.	120,-	1985.	280,-	2024.	280,-	2063.	140,-	2102.	0,-	2141.	180,-	2180.	220,-
1947.	160,-	1986.	300,-	2025.	280,-	2064.	0,-	2103.	0,-	2142.	300,-	2181.	190,-
1948.	50,-	1987.	190,-	2026.	280,-	2065.	200,-	2104.	0,-	2143.	150,-	2182.	240,-
1949.	220,-	1988.	300,-	2027.	240,-	2066.	85,-	2105.	0,-	2144.	240,-	2183.	120,-
1950.	0,-	1989.	190,-	2028.	260,-	2067.	0,-	2106.	0,-	2145.	170,-	2184.	220,-
1951.	0,-	1990.	120,-	2029.	240,-	2068.	60,-	2107.	60,-	2146.	120,-	2185.	120,-
1952.	0,-	1991.	0,-	2030.	240,-	2069.	0,-	2108.	0,-	2147.	0,-	2186.	120,-
1953.	0,-	1992.	150,-	2031.	120,-	2070.	220,-	2109.	0,-	2148.	0,-	2187.	120,-
1954.	65,-	1993.	0,-	2032.	240,-	2071.	120,-	2110.	0,-	2149.	280,-	2188.	130,-
1955.	1500,-	1994.	0,-	2033.	0,-	2072.	550,-	2111.	50,-	2150.	190,-	2189.	240,-
1956.	460,-	1995.	0,-	2034.	190,-	2073.	44,-	2112.	0,-	2151.	120,-	2190.	120,-
1957.	800,-	1996.	320,-	2035.	190,-	2074.	1000,-	2113.	240,-	2152.	150,-	2191.	120,-
1958.	220,-	1997.	0,-	2036.	130,-	2075.	0,-	2114.	0,-	2153.	180,-	2192.	120,-
1959.	1200,-	1998.	0,-	2037.	280,-	2076.	170,-	2115.	0,-	2154.	0,-	2193.	120,-
1960.	220,-	1999.	0,-	2038.	380,-	2077.	140,-	2116.	140,-	2155.	80,-	2194.	0,-
1961.	220,-	2000.	110,-	2039.	260,-	2078.	130,-	2117.	0,-	2156.	0,-	2195.	240,-
1962.	0,-	2001.	130,-	2040.	0,-	2079.	140,-	2118.	0,-	2157.	190,-	2196.	40,-
1963.	180,-	2002.	0,-	2041.	240,-	2080.	70,-	2119.	0,-	2158.	220,-	2197.	0,-
1964.	130,-	2003.	150,-	2042.	380,-	2081.	160,-	2120.	1000,-	2159.	240,-	2198.	0,-
1965.	110,-	2004.	170,-	2043.	380,-	2082.	150,-	2121.	0,-	2160.	220,-	2199.	0,-
1966.	110,-	2005.	150,-	2044.	0,-	2083.	0,-	2122.	140,-	2161.	220,-	2200.	0,-
1967.	110,-	2006.	150,-	2045.	340,-	2084.	0,-	2123.	140,-	2162.	220,-	2201.	190,-
1968.	220,-	2007.	150,-	2046.	340,-	2085.	170,-	2124.	140,-	2163.	120,-	2202.	120,-
1969.	0,-	2008.	0,-	2047.	340,-	2086.	0,-	2125.	0,-	2164.	220,-		
1970.	120,-	2009.	150,-	2048.	340,-	2087.	0,-	2126.	160,-	2165.	200,-		
1971.	280,-	2010.	150,-	2049.	0,-	2088.	0,-	2127.	0,-	2166.	200,-		

Limitní lístek

[illegible]

Prohlašuji, že jsem členem ČNS, pobočky v

Datum:

Podpis:

[illegible]

ČESKÁ
NUMISMATICKÁ SPOLEČNOST
POBOČKA V HRADCI KRÁLOVÉ

AUKČNÍ KATALOG

ČÍSLO 134



21. ZÁŘÍ 2014



8



9



10



11



12



32



35



28



36



42



43



44



56



57



72



73





74



86



88



90



97



110



111



112



113



114



117



119



141



156



157



161



166



159



162



185



160







292



293



295



280



298



299



302



303



304



305



307



311



316



320



323



329





336



337



338



345



346



347



363



365



369



376



378



380



382



414



383





387



419



421



436



460



437



483



463



488



508



534



508



476



510



524





547



549



573



634



660



646



650



613





661



679



681



689



691



695



703



700



701



697





711



744



745



771



743



772



771



753



756



754



761



761



758



783



758





897



1108



897



923



923



941



zmenšeno
na 50%

1122



941



931



1118

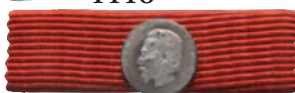

1176



1174

zmenšeno
na 75%



1158



zmenšeno na 50%

1172



1171



1173

1187



zmenšeno na 50%

1189



zmenšeno na 50%

1185

1184

zmenšeno
na 50%



zmenšeno na 50%



zmenšeno na 50%

1400





Sběratelské zprávy HK

č. 139

(podzim 2014)

TENTO VÝTISK SBĚRATELSKÝCH ZPRÁV HK JE BEZPLATNOU A NEDÍLNOU PŘÍLOHOU AUKČNÍHO KATALOGU č. 134 ČNS, POBOČKY V HRADCI KRÁLOVÉ.

Obsah:

1. *Martin Foukal*: Opustil nás Zdeněk Netrval, první předseda královéhradecké pobočky
2. *Zdeněk Nechanický*: Ivan Georgievič Spasskij
3. *Zdeněk Nechanický*: Falzum černého peníze 1614 Matyáše II.
4. *Milan Borůvka*: Jaroměřská medaile k miléniu Sv. Václava
5. *Emil Novák*: Málo známá práce Michala Vitanovského z roku 1983
6. *Martin Foukal*: Dvě nové medaile z oblasti Slezska
7. *Zdeněk Nechanický*: Úsměvné určování zachovalosti na některých našich aukcích
8. *Robert Číhal*: Pamětní mince 2 €
9. *Výbor královéhradecké pobočky*: Nabídka nových medailí pobočky ČNS v HK
10. *Výbor královéhradecké pobočky*: Nabídka numismatické literatury

Martin Foukal

Opustil nás Zdeněk Netrval, první předseda královéhradecké pobočky

Když jsem před téměř 30 lety dorazil do královéhradecké numismatické obce, ujali se mne a uvítali tři hradečtí matadoři: Jiří Müller starší, Zdeněk Netrval a Zdeněk Nechanický. Před několika lety nás Jiří Müller st. opustil a začátkem letošního května za ním odešel i Zdeněk Netrval.

Zdeněk Netrval byl numismatikem tělem i duší. Členem České numismatické společnosti byl od roku 1954, ale sbírání mincí, vyznamenání a hlavně bankovek se věnoval již dříve. Jeho věta „... hochu to jsem měl ...“ mi zní dodnes v uších – rukama mu prošlo opravdu veliké množství materiálu. Z jeho popudu s několika přáteli v roce 1956 založil pobočku ČNS v Hradci Králové, kterou pak mnoho let vedl. I díky jeho vedení se pobočka stala velice výraznou. Konala sjezdy, výstavy, započala s organizováním aukcí, vydáváním medailí, časopisu, ... A na všem se Zdeněk podílel buď osobně nebo aktivní pomocí či radou. Jeho numismatická práce je patrna dodnes. Nyní se připravuje již 134. aukce pobočky, na podzim se chystá vydání již 38. ražby, i nadále vychází časopis Sběratelské zprávy.

Čeho jsem si ale na Zdeňkovi cenil nejvíce, byl jeho postoj k ostatním sběratelům. Nad nikým se nepovyšoval a vždy dle svých možností poradil. A to bylo více, než dokáže mnoho současníků.

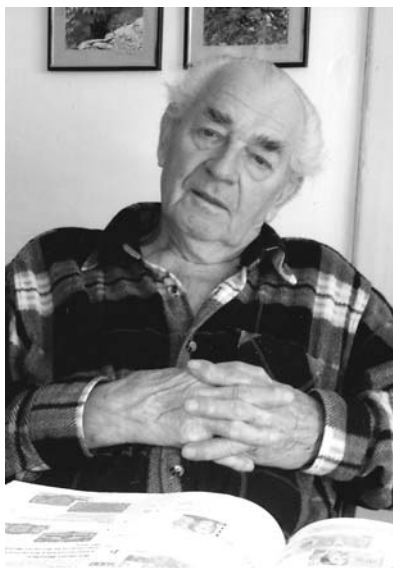



medaile vydaná Zdeňkem Netrvalem ke svým 75. narozeninám v roce 1999, autor Petr Soušek, ražba ve stříbře, mědi a cínu o 30,5 mm, varianty s a bez letopočtu 1999 na lici

Zdeněk Netrval nebyl pouze numismatik, profesně byl zahradníkem. Jeho milovaná zahrada v Rasoskách byla jeho zázemím, klidným hnízdem od všeobecného městského ruchu. Především tam čerpal sílu a inspiraci. To jistě může dosvědčit jeho rodina včetně jeho čtyř dětí. Květinami byl přímo posedlý, dokázal o nich hovořit hodiny.

... a teď nás opustil. Už nám nebude vyprávět o svých numismatických počátcích, už nám nebude bavit veselými příběhy ze světa numismatiky, už nám neporadí jak správně které květiny pěstovat. Zdenku, budeš nám chybět.

Pozn. autora: Text článku uveřejněn ve stejném znění i v časopise Numismatický časopis, č. 3-4/2014.



jubilejní „bankovky“ Zdeňka Netrvala k jeho 50., 70. a 75. narozeninám, autor Jiří Matějka

Ivan Georgievič Spasskij

Letos již uplynulo 110 let od narození nestora ruské numismatiky, milého a laskavého člověka, Ivana Georgieviče Spasského. Od našeho setkání v roce 1980 v numismatickém oddělení leningradské Ermitáže mně nevymizí z paměti jeho sympatická tvář. Měl obdivuhodné pochopení i pro nás, sběratele odkudsi z Československa. Ve svém kabinetu se nám celý den obětavě věnoval a zasvětil nás do mnohých tajů ruské numismatiky. Tento vědec světového významu si zaslouží i naše malé připomenutí.

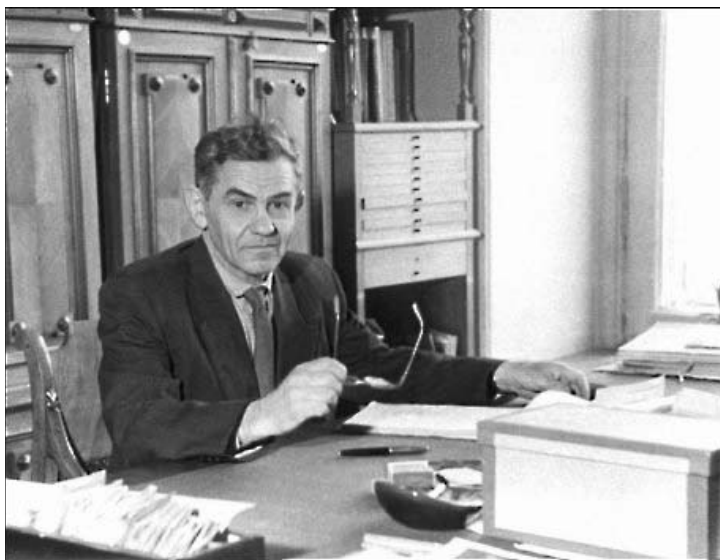

I. G. Spasskij se narodil 8.3.1904 v ukrajinském Nežině v rodině pravoslavného kněze. Po ukončení střední školy v roce 1921 byl přijat na nežinský historicko-filologický institut, který ve dvacátých letech minulého století patřil v Rusku k předním humanistickým ústavům. Po úspěšném absolvování v roce 1925 byl přijat na leningradskou univerzitu, kde pokračoval ve studiu na fakultě jazyků a historie. Během studia, v letech 1925-1928, začal praktikovat v numismatickém oddělení Ermitáže, což určilo jeho celoživotní vědecké zaměření. Po ukončení univerzitních studií se v roce 1928 Spasskij vrátil do rodného Nežina, kde mu bylo svěřeno vedení městského muzea. Zde začal zavádět nové metody do vědecké numismatiky.

V roce 1930 začal pracovat v numismatickém oddělení v Charkovském archeologickém muzeu. Velmi aktivně se zapojil do archeologické činnosti se zaměřením na numismatiku v místech budoucí výstavby Doněcka a Dněprostroje.

Po dvou letech, v roce 1932, byl I. G. Spasskij přijat do numismatického oddělení Ermitáže, kde se stal spolupracovníkem světově významných numismatiků A. A. Iljina, N. P. Bayera a A. N. Zografa. Bohužel Spasského vědecká práce byla v roce 1933 přerušena probíhajícím stalinským terorem, během kterého byl po pomlouvačném udání zatčen a bezdůvodně pět let vězněn. Co asi v tehdejší nelidském sovětském vězení zažil, si jistě dokáže každý čtenář představit. Syn kněze

to tehdy v SSSR neměl lehké. Po propuštění mohl pracovat pouze jako pomocná síla v divadle v Čerepovce. Po vypuknutí války byl v roce 1941 mobilizován a celou válku prožil na severní frontě. Během bojů byl vážně zraněn a později vyznamenán medailí „Za statečnost“. Své nejlepší roky života ve věku 29 až 42 let strávil ve vězení a na severní frontě za německého napadení SSSR.

Po demobilizaci začátkem roku 1946 se Spasskij mohl vrátit do Leningradu a pracovat v numismatickém oddělení Ermitáže. Po třech letech se stal jejím vedoucím. V roce 1962 dovršil svoji kariéru získáním titulu vědeckého doktorátu historických věd.

Seznam jeho vědeckých děl v tomto medailonku nelze uvést pro jejich až neskutečné množství. Středem jeho zájmu bylo především ruské mincovnictví 16. a 17. století. Několik cenných prací také věnoval ruskému středověkému mincovnictví 10. a 11. století. Pro naše sběratele ruských mincí je jeho publikace „Russkaja monětnaja sistema“ neocenitelná. V rámci oslav 200. výročí Ermitáže byl v roce 1964 Spasskému za jeho celoživotní dílo udělen Řád práce rudého praporu. Zemřel 4.11.1990 v Leningradě.

Tímto krátkým medailonkem na tohoto dobrosrdečného, skromného, přátelského a hluboce lidského člověka vyjadřuji svůj obdiv, spojený s krásnými vzpomínkami na setkání s ním před 34 lety v jeho pracovně.

Poznámka: Názvy měst jsou uvedeny v dobové formě.

Zdeněk Nechanický

Falzum černého peníze 1614 Matyáše II.

Ještě po několika desetiletích se stále objevují nejen mezi sběrateli, ale i v našich členských aukcích tzv. východočeská falza Václava Bureše. Poslední se vyskytlo na aukci č. 72 dne 10.5.2014 v Šumperku. Jednalo se o položku č. 351 s následujícím popisem:

♦ 351. Černý peníz 1614, K. Hora-Šmilauer, J.1, MKČ 550 n.ned. R! 1/- 3000

Falzum jsem publikoval již v roce 1981 v příloze Sběratelských zpráv č. 35 pod položkou č. 3 (ČNS, pobočka v Hradci Králové). Jelikož se během času tyto výrobky V. Bureše začaly stále častěji objevovat nejen u nás, ale dokonce i v zahraničních aukcích, publikoval jsem doplněný soupis falz tohoto původu v roce 2011 (Zdeněk Nechanický: Východočeská numismatická falza, Hradec Králové). V tomto soupisu je v Šumperku dražené falzum uvedené pod položkou č. 25. Všechny tři exempláře jsou raženy jedněmi razídlou a vznikly v době, kdy falzátor své výrobky ještě značně neuměle vystříhoval ze stříbrného plátu. Později V. Bureš od této technologie upustil a začal používat průbojník.

Vzhledem k tehdejší činnosti autora je mezi sběrateli stále značné množství těchto falz. Jsou různé úrovně a některá můžeme považovat za značně nebezpečná. Jedná se o falza velmi vzácných českých mincí, která se v originálech velmi málo vyskytují. Již při jejich objevení doporučuji obezřetnost. Ve svém soupisu z r. 2011 uvádím celkem 97 zjištěných druhů. Soupis ale stále ještě nemusí být úplný.



Jaroměřská medaile k miléniu Sv. Václava

V roce 1929 se v Československé republice připomínalo milénium zavraždění Sv. Václava ve Staré Boleslavi. Mimo jiných akcí se prováděla celá řada upomínkových ražeb – odznaků, medailí, plaket. Ani Jaroměř nebyla výjimkou.

V Kronice města Jaroměře od roku 1922 je z roku 1929 zápis: „Protože r. 1929 stanoven byl Jubilejním pro uctění památky knížete Václava, vydala Městská spořitelna václavské medaile jaroměřské, ražené v Kremnici (v státní mincovně) dle návrhu jaroměřského sochaře Wagnera ve vkusných pouzdech fy. Wenke. Cena stříbrné Kč. 75,-; bronzové Kč. 15,-.“

Je zajímavé, co všechno předcházelo realizaci této medaile. S návrhem k miléniovým oslavám vytvořit městskou medaili přišel Muzejní spolek v Jaroměři pod vedením Dr. Paula. Po náhlé smrti Dr. Paula bylo o zástitu a realizaci požádáno Městskou radu a Městskou spořitelnu v Jaroměři. Spořitelna se nakonec ujala celé realizace za podpory městské rady.

Jak zmiňuje výše uvedený zápis z kroniky, byl návrhem medaile pověřen místní rodák a sochař Václav Wagner, který se v Jaroměři narodil 26. 9. 1897. Absolvoval hoříckou sochařskou školu a akademii výtvarných umění u V. J. Myslbeka. Po absolvování pracoval jako asistent sochaře B. Bendy. Jeho umělecké dílo je celkem rovnoměrně rozděleno mezi Jaroměř a Dvůr Králové nad Labem, ve kterém byl jmenován čestným občanem. Díky velké podpoře továrníka F. Polického realizoval studijní cestu do Itálie a tato cesta ho značně umělecky ovlivnila. Zemřel v den svých narozenin v roce 1944. Mezi jeho díla, která v Jaroměři můžeme volně vidět, patří socha Dobrého pastýře v parku u ZŠ Na Ostrově, plastiky – Alegorie – na budově městské záložny na náměstí ČSA.



Dle zápisu v protokolu ředitelské schůze Městské spořitelny v Jaroměři obdržel Václav Wagner na realizaci miléniové medaile částku ve výši 1500 Kč. V archivu korespondence muzejní rady z 16.6.1929 je zmínka o doražbě těchto medailí, neboť první medaile „jsou již beznadějně rozebrány“. Dne 11.9.1929 muzejní komise získala medaile, jejichž vznik iniciovala. Jejich počet však není blíže specifikován. V dokumentech je jen zmínka o okamžitém zaplacení a kopie dopisu Městské spořitelně v Jaroměři s žádostí o dar medailí pro potřeby muzejní komise.

Na medaili je na aversu v reliéfu zobrazen Sv. Václav z portálu mezi kostelem Sv. Mikuláše a děkanstvím. Na reversu je stylizovaný městský znak. Průměr medaile je 40,4 mm, hmotnost stříbrné 21,8 g a bronzové 26,3 g. Stříbrné medaile jsou puncované na hraně puncem 987.

V Městském muzeu v Jaroměři jsou uloženy 24 cm bronzové modely medaile (avers a revers). Tento model byl vystaven ve výloze jaroměřské městské záložny. Mezi sběrateli se vyskytují medaile poměrně běžně, jak volně, tak i v původních krabičkách (etujích), které jsou známy v mnoha provedeních. Ředitelství městské záložny zápisem ze dne 25.6.1929 rozhodlo o obdarování členům správy záložny jednu stříbrnou, náhradníkům správy jednu bronzovou medaili, dále byly rozdány stříbrné medaile úředníkům a bronzové medaile zřízcům. Rozdané medaile byly uloženy v etujích s vročením 929 – 1929.

Celkový náklad medailí není bohužel znám. Domnívám se, že bylo vyraženo kolem 200 kusů od každého kovu. Je zajímavé, že bronzové medaile se vyskytují méně než medaile stříbrné.

Děkuji panu Jaroslavu Čápovi ze Státního okresního archivu v Náchodě a paní Olze Mertlíkové z Městského muzea v Jaroměři za pomoc při vyhledávání informací o této ražbě.

Použitá literatura:

LOKVENEC, Theodor – ŠAFÁŘ, Oldřich: *Ražby okresu Náchod. In: Stopami dějin Náchodska - supplementum č. 1, Státní okresní archiv Náchod, 1997, 1. vydání, 175 s. ISBN 80-902-1582-3.*

Naše hlasy 1929. - týdeník jaroměřského okresu

Ročenka Městského muzea v Jaroměři 1930.

Archivní prameny – Státní okresní archiv Náchod:

Fond Archiv města Jaroměř, Kronika města Jaroměř, založená v roce 1922.

Fond Archiv města Jaroměř, zápisy rady města z roku 1929.

Fond Městská záložna Jaroměř, zápisy správní rady a ředitelstva z roku 1929.

Fond Městské muzeum Jaroměř, korespondence muzejního spolku.

Emil Novák

Málo známá práce Michala Vitanovského z roku 1983

V loňském roce uplynulo 130 let od znovuootevření historické budovy Národního divadla v Praze. Myšlenka vybudování důstojného kamenného českého divadla však vznikla již před 170 lety na podzim 1844 v rámci poslední fáze národního obrození. Z výnosu prvních sbírek byl zakoupen pozemek bývalé solnice na vltavském břehu proti panoramatu Hradčan. Nejprve byla architektem Ignácem Ullmannem postavena na jižní části získaného divadelního pozemku skromná prozatímní budova, která byla otevřena 18. listopadu 1862. Budova tzv. Prozatímního divadla se pak později stala nedílnou součástí stavby objektu Národního divadla.¹⁾ Před 150 lety, 28. února 1864, bylo toto „prozatímní“ divadlo přejmenováno na Královské zemské divadlo v Praze. Sbírky na vybudování definitivního Národního divadla nadále pokračovaly a podílely se na nich široké vrstvy všeho obyvatelstva. Slavnostní položení základních kamenů 16. května 1868 se stalo všenárodní politickou manifestací. Kameny totiž pocházely z míst úzce spojených s našimi dějinami. Vypracování projektu bylo svěřeno architektu Josefu Zítkovi, profesorovi pozemního stavitelství na pražské technice. Jím navržená budova Národního divadla byla koncipována v novorenesančním slohu a patří k nejkrásnějším evropským stavbám 19. století. Pokud se týká umělecké výzdoby budovy, tak především v interiéru divadla se nachází vrcholná díla českých autorů 19. století, kterým se říká generace Národního divadla. Národní divadlo bylo poprvé otevřeno 11. června 1881 na počest návštěvy korunního prince Rudolfa premiérou Smetanovy opery Libuše, komponované pro tuto příležitost. Po odehrání posledního z dvanácti naplánovaných představení byla budova uzavřena a probíhaly dokončovací práce. Během nich, 12. srpna 1881, došlo k rozsáhlému požáru, který

zničil kopuli, hlediště i jeviště divadla. Při požáru byl rovněž zničen původní lustr vyrobený podle návrhu Josefa Zítka v Mohuči. Z materiálu roztaveného lustru byly raženy pamětní medaile, které se prodávaly ve prospěch opravy zničeného divadla. Požár byl chápán jako celonárodní tragédie a proto se okamžitě rozběhly nové sbírky, tentokrát na obnovu poničené budovy. Za necelé dva měsíce byl vybrán potřebný milion zlatých. Řízení rekonstrukčních prací se ujal architekt Josef Schulz, žák a spolupracovník profesora Zítka. Schulz prosadil rozšíření budovy Národního divadla o nájemný dům dr. Poláka, který stál za budovou bývalého Prozatímního divadla. Spojil tak tři budovy různých autorů do absolutní stylové jednoty. S velkým citem přitom respektoval styl Zítkovy budovy, i když např. pro zlepšení viditelnosti posměnil prostorové dispozice hlediště.

Obnovená budova Národního divadla byla slavnostně otevřena 18. listopadu 1883 opět představením Smetanovy opery Libuše. Budova divadla pak bez velkých přestaveb sloužila skoro sto let. Až v dubnu 1977 byla zahájena generální rekonstrukce historické budovy, která trvala více než šest let. Rozsáhlá přestavba spojená s dostavbou okolí byla naplánována tak, aby její ukončení připadlo na 18. listopad 1983 - datum 100. výročí otevření.²⁾

S historií Národního divadla nás seznamuje celá řada pamětních medailí a mincí. Jejich publikování se věnovala řada autorů v četných příspěvcích v odborném numismatickém tisku, z nichž alespoň některé dále připomínám. Nejstarší medaile od roku 1868 až k 80. výročí znovuootevření divadla v roce 1963 podrobně mapuje článek Karla Stanky.³⁾ Tvůrci těchto medailí jsou: Václav Seidan, Václav Kříž, Bohuslav Schnirch společně s Josefem Stránským, Otakar Španiel a František David. Některé medaile však jsou zcela anonymní, některé nesou jen označení ražebny. Jako zajímavost uvádím, že při oslavách 50. výročí otevření Národního divadla byla použita Schnirchova medaile z roku 1883 vložená do etuje s letopočty 1883-1933. Steté výročí položení základního kamene Národního divadla 1868-1968 připomíná nejen stříbrná desetikoruna od Jiřího Harcuby a medaile od Zdeňka Kolářského, ale i drobný pamětní žetonek.⁴⁾ Ničivý požár divadla z 12. srpna 1881 se stal námětem bronzové lité medaile (průměr 130 mm) Michala Vitanovského z roku 1983. Další pamětní mince 100 a 500 Kčs z roku 1983 autorů Vladimíra Oppla a Zdeňka Kolářského již připomínají sto let otevření Národního divadla.⁵⁾ K tomuto výročí byla vydána řada dalších pamětních medailí.⁶⁾ Autory těchto medailí jsou: Michal Vitanovský, Luděk Havelka, Marie Uchytílová a Jiří V. Hampl, Jiří Harcuba. Práce ke zmíněnému výročí v roce 1983 z díla Milana Knoblocha představuje článek Františka Pekara.⁷⁾

V uvedeném stručném výčtu pamětních "divadelních" medailí se několikrát objevuje jméno Michala Vitanovského.⁸⁾ Nedávno jsem se setkal s jednou jeho prací na toto téma, které se podle mého názoru zatím nedostalo širší publicity. Jedná se o jednostranný bronzový litý medailon průměru 195 mm, který chci nejen sběratelům touto cestou připomenout. Práci, opatřenou charakteristickou signaturou autora složenou z písmen M a V, popisuji takto:

Líc: Vpravo poodhrnutá divadelní opona, před níž vystupuje triga s bohyní Vítězství. Jedná se o jednu ze soch umístěných na schodiškových pylonech vedle hlavního vchodu do Národního divadla. Za vozem trigy je drobná signatura medailéra. Na soklu pod trigou je ve třech řádcích nápis: ND / 1883 / 1983, opis: STO LET --- NÁRODNÍHO DIVADLA V PRAZE

Rub: Konkávní, hladký.

Většina medailérských počínů na téma Národní divadlo přichází s různými pohledy na historickou budovu divadla. Práci s jinými náměty je přece jen o poznání méně. Autorem zvolený námět sice již v minulosti zaujal i jiné naše medailéry (František David 1963, Jiří Harcuba 1968



a 1983, Luděk Havelka 1983), ale Vitanovského zpracování přináší opět jiný, zajímavý osobitý výtvarný přístup.

Zastavme se tedy ještě krátce u medailérem Vitanovským zvoleného ústředního motivu medailonu. V exteriéru historické budovy Národního divadla vyniká lodžie ⁹⁾ s korintskými sloupy nad hlavním vstupem, představeným před budovu. Atika lodžie nese sochy od Bohuslava Schnircha Apollon a devět múz. Na obou nárožních schodišťových pylonech se vzpínají koňská trojspřeží (trigy) s bohyní Vítězství (Viktorie), které však byly osazeny až roku 1911. Původní Schnirchovy trigy (vlastně pomocné pobronzované modely v měřítku 1:1 připravené již v roce 1877) byly zničeny při požáru. ¹⁰⁾ Schnirch musel s modelováním sousoší začít znovu, konečné instalace plastik se však nedožil. Zemřel v roce 1901. Nově je vytvořili jeho žáci, sochaři František Rous, Emanuel Hallmann a Ladislav Šaloun. Sousoší odlil z bronzu K. Bendelmayer. Právě pohnutý osud těchto nádherných sousoší, symbolizujících mj. vítězné završení boje o sebeuvědomění českého národa, inspiroval další umělce medailéry k převzetí motivu do jejich tvorby.

O tom, k jaké příležitosti Michal Vitanovský medailon vytvořil, není pochyb. S největší pravděpodobností se jedná o jeden ze soutěžních návrhů na medaili k výročí Národního divadla, kterou tehdy vypsalo Ministerstvo kultury ČSR k Roku českého divadla. Michal Vitanovský tuto soutěž vyhrál, ale s jiným návrhem, který se pak jako ražba realizoval. Podle jeho slov si své sádrové modely často nechával odlít do bronzu, aby je měl k dispozici pro výstavní účely. ¹¹⁾

Děkuji autorovi medailonu M. Vitanovskému za poskytnutí a upřesnění údajů o jeho tvorbě.

Poznámky:

- 1) Její vnější plášť je dodnes patrný ve zvýšené části zadního traktu historické budovy Národního divadla.
- 2) V rámci rekonstrukce byla jednak opravena původní budova. Dále byl zvýšen sklon podlahy, snižen počet sedadel, vybudovány kuřárny, instalována ventilace, upraveno jeviště. Zmenšení blízkého Voršílského kláštera potom umožnilo na uvolněných plochách vznik nových budov, pojmenovaných jako Nová scéna.
- 3) STANKA, Karel: Medaile Národního divadla v Praze, *Numismatické listy* XIX/5-6, 1964, s. 164-168 (v článku je chybná citace Křížovy medaile na otevření divadla v roce 1881 z katalogu sbírky Jana Horského - místo č. 6787 chybně uvádí č. 6887)
- 4) Na aversu Kolářského oboustranné bronzové medaile o průměru 70 mm dominuje Schnirchův tympanon nad jevištěm Národního divadla s poodhrnutou oponou. Nesignovaný (návrh J. V. Straka) bronzový pamětní žetonek pro návštěvníky jubilejních divadelních představení má průměr pouhých 19 mm.
- 5) NOVOTNÝ Vlastislav. *Mince Československa 1918-1992, České republiky a Slovenské republiky 1993-2012*, 17. doplněné vydání, PaedDr. Jarmila Novotná, Hodonín 2012, s. 251, ISBN 978-80-86543-27-7.
ŠIMŮNEK, Jiří: Pamětní stříbrná stokoruna a pětisetkoruna ke 100. výročí znovuootevření Národního divadla (1883-1983), *Numismatické listy* XXXIX/5-6, 1984, s. 161-162
ŠIMŮNEK, Jiří: Národní divadlo v československé mincovní tvorbě (Realizované a odměněné návrhy pamětních mincí), *Numismatické listy* XXXIX/5-6, 1984, příloha
- 6) KODÍČEK, Arnošt: Národ sobě, *Numismatické listy* XXXVIII/5-6, 1983, s. 157-160. Přestože autor ve svém příspěvku deklaroval, že jeho práce je navazujícím pokračováním Stankova soupisu, neuvedl zde ani jednu z prací vydaných roku 1968 ke 100. výročí položení základního kamene (viz. *Numismatické listy* XXVI/2, 1971, s. 54 a 57), dokonce ani výčet medailí z roku 1983 ke 100. výročí otevření Národního divadla není vyčerpávající (např. chybí medaile M. Knoblocha, J. Harcuby ...).
- 7) PEKARA, František: Sochař a medailér Milan Knobloch, *Numismatické listy* XXXIX/3, 1984, s. 86-88
- 8) Michal Vitanovský (nar. 3. 5. 1946 Klatovy) – sochař a medailér. Nyní žije a tvoří v Praze. V letech 1961-1965 studoval na střední odborné škole výtvarné v Praze, z níž přešel na Vysokou školu uměleckoprůmyslovou. Byl žákem prof. Josefa Malejovského a prof. Jana Kavana. Toto studium absolvoval v letech 1965-1971. Po absolutoriu se zabýval výhradně litou medailí a plakétou. K ražené medaili se dostal až v roce 1982 a po tomto roce ražby v tvorbě Michala Vitanovského přibývaly. S oblibou při volbě námětů pro svou tvorbu sahá do české historie. Zúčastňuje se domácích i zahraničních výstav, včetně mezinárodních výstav FIDEM. Za svoji práci získal několik ocenění. Jeho návrhy na československé a české pamětní mince byly v řadě případů v soutěži odměněny a také realizovány.
- 9) V lodžích jsou lunetové fresky Pěti písní od Josefa Tulky v mánesovském pojetí. V nikách na bocích průčelí jsou sochy Lumíra a Záboje od Antonína Wagnera.
- 10) Na podporu obnovy Národního divadla vytvořil Bohuslav Schnirch v roce 1881 pamětní medaili o průměru 160 mm.
- 11) Občas prý některý odlitek někomu daroval, nebo prodal. A tak se stalo, že se podle mého mínění vzácný medailon po letech znovu objevil a bude součástí podzimní aukční nabídky pobočky ČNS v Praze.

Z dalších podkladů uvádím:

HAIMANN Petr. *Slovník autorů a zhotovitelů mincí, medailí, plaket, vyznamenání a odznaků se vztahem k Čechám, Moravě, Slezsku a Slovensku (1505-2005)*, 1. vyd. Praha, Nakladatelství Libri, Praha 2006, s. 583, ISBN 80-7277-324-0

České dějiny na medaili a plakety - Katalog výstavy březen-duben 1991, kterou uspořádaly Národní muzeum v Praze a Asociace umělců – medailérů Unie výtvarných umělců v Lobkovickém paláci na Pražském hradě

Československá divadelní medaile – Výstava 1968, Národní divadlo

Československá divadelní medaile – Katalog výstavy 18.11.1969–31.1.1970 ve foyer Národního divadla, který zpracoval J. K. Bor (pořádalo Národní divadlo, divadelní odd. Národního muzea a Numismatická společnost československá)

Martin Foukal

Dvě nové medaile z oblasti Slezska

V roce 2013 emeritní předseda havířovské pobočky ČNS vydal ke svým 75. narozeninám pamětní medaili. Ražbu provedl brněnský Jaroslav Jelínek. Byly raženy o průměru 30,5 mm ve stříbře 0.999 a mědi. Na rubní stranu bylo použito se souhlasem pobočky ČNS v Havířově lící razidlo medaile k 40. výročí pobočky.

V roce 2013 Václav Wojnar vzpomněl vydáním medaile i na své 60. výročí ukončení měšťanské školy v Dolní Lutyni. Opět Jaroslav Jelínek dle jeho pokynů vytvořil zdařilou medaili připomínající toto výročí. Ražena byla ve velice omezeném počtu ve stříbře 0.999, mědi a v mědi jako hranáč. V. Wojnar touto medailí obdaroval spolužáky na abiturienkém srazu, který se uskutečnil 20.9.2013 v Dolnolutyňské restauraci U Témů. Je s podivem, že se spolužáci scházejí každý rok již 60 let, proto tato medaile jistě každého obdarovaného mile překvapila a potěšila.



Úsměvné určování zachovalosti na některých našich aukcích

Autoři aukčních katalogů některých našich poboček při určování zachovalosti posuzovaného materiálu mimoděk vyvolávají úsměv a vzpomínku na známý středoškolský výrok „co tím básník chtěl říci?“ Nejvíce mě zaujal Nabídkový seznam č. 38 pobočky ČNS Nymburk – Poděbrady. Rád bych věděl, jaké jemňůstky vedly autora při níže uvedeném hodnocení ražebního lesku:

Pol. č.	150	zachovalost	RL
	155		Bj
	161		0/0
	188		RL, 0

Značně větší tvůrčí aktivitu autor projevil při určování mezistupně mezi ražebním leskem a mimořádně krásným (mezi 0 a 1):

Pol. č.	1	zachovalost	-1
	10		-0
	11		+1
	20		téměř 0

Určování mincí je do značné míry subjektivní záležitostí. Bylo, je a bude doprovázeno nepřesnostmi. Již od vzniku naší Společnosti jsme se s tímto problémem potýkali. Označování zachovalosti dražených mincí je v ČNS stále stejné. Je vyjádřeno stupnicí 0, 1, 2, 3, 4 s možností použít mezistupeň znaménkem „-“, což má maximálně možným způsobem jednotně a objektivně určit zachovalost. Posledně vydané Zásady pro konání členských aukcí (tzv. Aukční řád), schválené Radou ČNS dne 20. října 2007, obdržel každý člen České numismatické společnosti. Je nepochopitelné, že někteří aukcionáři, u kterých by se dala předpokládat znalost Aukčního řádu, si vymýšlejí výše uvedené záhadné variace.

Pro osvěžení paměti cituji v našem platném Aukčním řádu stupně zachovalosti:

Zachovalost 0:

S ražebním leskem, neprošlé oběhem. Stoprocentně zachovalý materiál. Musí mít povrch získaný na konci výrobního procesu. Jako doplněk jsou uváděny i ty nejnepatrnější vady, tedy i vlasová škrábnutí apod. Musí mít ostré neotřelé detaily, otrp vzniklý ražbou. U starších ražeb může mít ražební lesk tmavší nádechy.

Zachovalost 1:

Mimořádně krásný. Prvotřídně zachovalý materiál s bezvýznamným opotřebením a nesnadno postřehnutelným poškozením. V popisu je nutné uvádět všechny i nepatrné vady.

„-“

Mezistupeň, kterým se upřesňuje zachovalost na rozhraní dvou stupňů. Při tomto značení nerozhoduje, zda příslušné znaménko je umístěno před nebo za číslem. Mezistupně je nepřipustné použít u zachovalosti 0/0.

Označení BJ (bankovní jakost) bylo zakázáno Aukčním řádem vydaným již koncem osmdesátých let. Rovněž mezistupeň vyjádřený znaménkem „+“ není v aukčním řádu uveden.

Pamětní mince 2 €

Euro začalo v devizové (virtuální) podobě platit 1.1.1999, přičemž ve valutové podobě bylo zavedeno do oběhu 1.1.2002 a tak nahradilo dříve platné měny používané ve státech euro-zóny. V té době ale nikdo mezi sběrateli nepředpokládal, že se euro za pár let stane takovým sběratelským fenoménem. Každý návštěvník zahraničních numismatických veletrhů dá jistě za pravdu - možná i více než 50% nabízeného materiálu jsou mince euro. A státy euro-zóny toho patřičně využívají. Všechny státy používající eura vydávají veliké množství pamětních mincí jak v drahých kovech, tak i v kovech menší hodnoty.

Zvláštní pozici mají pamětní mince 2 €, které mají lícni stranu stejnou pro všechny státy a rubní národní stranu používají pro své výročí. Tyto mince mohou běžně obíhat ve všech euro-státech stejně jako ostatní oběhové euro-mince. První pamětní mince hodnoty 2 € vydalo Řecko 12.5.2004 a tím spustilo expanzi těchto mincí od všech států euro-zóny. Zde je uveden jejich soupis.

č.	stát	datum vydání	výročí	počet kusů
1.	Řecko	12.05.2004	Letní OH v Aténách	35.000.000
2.	Finsko	30.06.2004	Rozšíření EU	1.000.000
3.	Lucembursko	26.07.2004	Velkovévoda Henri	2.501.800
4.	Itálie	16.12.2004	Světový potravinový program	16.000.000
5.	San Marino	16.12.2004	Bartolomeo Borghesi	110.000
6.	Vatikán	16.12.2004	75. výročí státnosti Vatikánu	85.000
7.	Lucembursko	15.02.2005	Velkovévoda Adolf	2.774.000
8.	Belgie	20.04.2005	Hospodářská unie s Lucemburskem	6.000.000
9.	Rakousko	11.05.2005	Státní smlouva	7.000.000
10.	Španělsko	30.06.2005	Don Quijote	8.000.000
11.	San Marino	14.10.2005	Mezinárodní rok fyziky	130.000
12.	Finsko	24.10.2005	OSN	2.000.000
13.	Itálie	29.10.2005	Evropská ústava	18.000.000
14.	Vatikán	06.12.2005	Světový den mládeže v Kolíně	100.000
15.	Lucembursko	01.02.2006	Velkovévoda Guillaume	1.049.500
16.	Německo	03.02.2006	Schleswig-Holstein	30.000.000
17.	Itálie	10.02.2006	Zimní OH v Turinu	40.000.000
18.	Belgie	10.04.2006	Atomium	5.000.000
19.	Finsko	04.10.2006	Volební právo	2.500.000
20.	San Marino	17.10.2006	Kryštof Kolumbus	120.000
21.	Vatikán	09.11.2006	Švýcarská garda	100.000
22.	Německo	02.02.2007	Mecklenburg-Vorpommern	30.000.000
23.	Lucembursko	02.02.2007	Velkovévodský palác	1.035.000
24.	Belgie	25.03.2007	Římské smlouvy	5.000.000
25.	Německo	25.03.2007	Římské smlouvy	30.000.000
26.	Finsko	25.03.2007	Římské smlouvy	1.400.000
27.	Francie	25.03.2007	Římské smlouvy	9.400.000
28.	Řecko	25.03.2007	Římské smlouvy	3.978.549
29.	Irsko	25.03.2007	Římské smlouvy	4.650.112
30.	Itálie	25.03.2007	Římské smlouvy	5.000.000
31.	Lucembursko	25.03.2007	Římské smlouvy	2.050.000
32.	Nizozemí	25.03.2007	Římské smlouvy	6.340.500
33.	Portugalsko	25.03.2007	Římské smlouvy	1.520.000
34.	Slovensko	25.03.2007	Římské smlouvy	400.000
35.	Španělsko	25.03.2007	Římské smlouvy	8.000.000
36.	Rakousko	25.03.2007	Římské smlouvy	9.000.000
37.	Portugalsko	02.07.2007	Předsednictví v Radě EU	1.275.000

38.	Monako	12.07.2007	Princezna Gracia Patricia	20.001
39.	San Marino	09.10.2007	Giuseppe Garibaldi	130.000
40.	Vatikán	23.10.2007	Narozeniny papeže Benedikta XVI.	100.000
41.	Finsko	03.12.2007	Nezávislost	2.000.000
42.	Německo	01.02.2008	Hamburg	30.000.000
43.	Lucembursko	01.02.2008	Zámek Berg	1.047.500
44.	San Marino	20.05.2008	Evropský rok mezikulturního dialogu	130.000
45.	Slovensko	26.05.2008	Primož Trubar	1.000.000
46.	Belgie	30.05.2008	Lidská práva	5.000.000
47.	Francie	01.07.2008	Předsednictví v Radě EU	20.064.000
48.	Portugalsko	18.09.2008	Lidská práva	1.025.000
49.	Vatikán	15.10.2008	Apoštol Pavel	106.084
50.	Finsko	24.10.2008	Lidská práva	1.500.000
51.	Itálie	10.12.2008	Lidská práva	2.500.000
52.	Belgie	01.01.2009	Hospodářská a měnová unie	5.000.000
53.	Německo	01.01.2009	Hospodářská a měnová unie	30.000.000
54.	Finsko	01.01.2009	Hospodářská a měnová unie	1.400.000
55.	Francie	01.01.2009	Hospodářská a měnová unie	10.000.000
56.	Řecko	01.01.2009	Hospodářská a měnová unie	4.000.000
57.	Irsko	01.01.2009	Hospodářská a měnová unie	3.812.908
58.	Itálie	01.01.2009	Hospodářská a měnová unie	2.000.000
59.	Lucembursko	01.01.2009	Hospodářská a měnová unie	822.500
60.	Malta	01.01.2009	Hospodářská a měnová unie	700.000
61.	Nizozemí	01.01.2009	Hospodářská a měnová unie	5.309.500
62.	Portugalsko	01.01.2009	Hospodářská a měnová unie	1.275.000
63.	Slovensko	01.01.2009	Hospodářská a měnová unie	2.500.000
64.	Slovensko	01.01.2009	Hospodářská a měnová unie	1.000.000
65.	Španělsko	01.01.2009	Hospodářská a měnová unie	8.000.000
66.	Kypr	01.01.2009	Hospodářská a měnová unie	1.000.000
67.	Rakousko	01.01.2009	Hospodářská a měnová unie	5.000.000
68.	Lucembursko	15.01.2009	Velkovévodkyně Charlotte	835.000
69.	Německo	06.02.2009	Saarland	30.000.000
70.	Portugalsko	09.06.2009	Hry v Lissaboně	1.275.000
71.	San Marino	05.09.2009	Evropský rok tvořivosti a inovace	130.000
72.	Belgie	05.09.2009	Louis Braille	5.000.000
73.	Itálie	15.10.2009	Louis Braille	2.000.000
74.	Finsko	23.10.2009	Autonomie vládních institucí	1.600.000
75.	Slovensko	10.11.2009	Sametová revoluce	1.000.000
76.	Vatikán	18.11.2009	Mezinárodní rok astronomie	106.084
77.	Lucembursko	14.01.2010	Velkovévoda Henri	500.000
78.	Německo	29.01.2010	Bremen	30.000.000
79.	Španělsko	16.02.2010	Córdoba	8.000.000
80.	Slovensko	10.05.2010	Botanická zahrada v Ljublaně	1.000.000
81.	Francie	25.05.2010	Odvolení z 18. června	20.000.000
82.	Belgie	05.06.2010	Předsednictví v Radě EU	5.000.000
83.	Portugalsko	07.09.2010	100 let republiky	2.035.000
84.	San Marino	07.09.2010	Sandro Botticelli	140.000
85.	Itálie	24.09.2010	Camillo Benso von Cavour	4.000.000
86.	Vatikán	12.10.2010	Svatý rok	115.000
87.	Řecko	25.10.2010	Bitva u Marathonu	2.500.000
88.	Finsko	29.10.2010	150 let finské měny	1.600.000
89.	Slovensko	10.01.2011	Visegrád	1.000.000
90.	Nizozemí	24.01.2011	Laus Stultitiae	4.000.000
91.	Německo	28.01.2011	Nordrhein-Westfalen	30.000.000
92.	Lucembursko	02.02.2011	Guvernér velkovévodství	700.000
93.	Španělsko	04.03.2011	Alhambra	8.000.000
94.	Slovensko	21.03.2011	Franc Rozman	1.000.000
95.	Itálie	22.04.2011	Italská unie	10.000.000

96.	Belgie	16.05.2011	MDŽ	5.000.000
97.	Řecko	30.05.2011	Speciální OH v Athenách	4.000.000
98.	San Marino	06.06.2011	Giorgio Vasari	130.000
99.	Francie	21.06.2011	Muzika	20.000.000
100.	Monako	02.07.2011	Svatba Alberta II. a Charlene	60.000
101.	Portugalsko	15.09.2011	Fernão Mendes Pinto	500.000
102.	Malta	20.09.2011	Volby 1849	430.000
103.	Finsko	17.10.2011	Banka	1.500.000
104.	Vatikán	28.10.2011	Světový den mládeže v Madridu	115.000
105.	Belgie	01.01.2012	Euro-měna	5.000.000
106.	Německo	01.01.2012	Euro-měna	30.000.000
107.	Estonsko	01.01.2012	Euro-měna	2.000.000
108.	Finsko	01.01.2012	Euro-měna	1.475.000
109.	Francie	01.01.2012	Euro-měna	10.000.000
110.	Řecko	01.01.2012	Euro-měna	1.000.000
111.	Irsko	01.01.2012	Euro-měna	3.000.000
112.	Itálie	01.01.2012	Euro-měna	15.000.000
113.	Lucembursko	01.01.2012	Euro-měna	500.000
114.	Malta	01.01.2012	Euro-měna	500.000
115.	Nizozemí	01.01.2012	Euro-měna	3.472.500
116.	Portugalsko	01.01.2012	Euro-měna	500.000
117.	Slovensko	01.01.2012	Euro-měna	987.000
118.	Slovinsko	01.01.2012	Euro-měna	971.000
119.	Španělsko	01.01.2012	Euro-měna	7.927.000
120.	Kypř	01.01.2012	Euro-měna	987.000
121.	Rakousko	01.01.2012	Euro-měna	11.300.000
122.	Německo	03.02.2012	Bayern	30.000.000
123.	Lucembursko	09.02.2012	Velkovévoda Vilém IV.	700.000
124.	Španělsko	01.03.2012	Katedrála v Burgos	8.000.000
125.	Belgie	06.06.2012	Hudební soutěž královny Alžběty	5.013.000
126.	San Marino	19.06.2012	Euro-měna	125.000
127.	Portugalsko	21.06.2012	Guimarães	520.000
128.	Monako	01.07.2012	Suverenita	110.000
129.	Itálie	02.07.2012	Giovanni Pascili	15.012.000
130.	Francie	13.07.2012	Abbé Pierre	1.020.000
131.	Malta	20.08.2012	Hlasování 1887	460.000
132.	Finsko	05.10.2012	Helene Schjerfbeck	2.000.000
133.	Vatikán	16.10.2012	Světové setkání rodin v Mailandu	115.000
134.	Lucembursko	20.12.2012	Svatba Guillauma a Stefanie	512.000
135.	Francie	21.01.2013	Elysejské smlouvy	10.000.000
136.	Německo	22.01.2013	Elysejské smlouvy	11.000.000
137.	Německo	01.02.2013	Baden-Württemberg	30.000.000
138.	Slovinsko	04.02.2013	Jeskyně v Postojně	1.000.000
139.	Nizozemí	06.02.2013	Beatrix a Vilém Alexandr	20.000.000
140.	Španělsko	18.02.2013	El Escorial	8.000.000
141.	Itálie	20.05.2013	Giuseppe Verdi	10.000.000
142.	Francie	03.06.2013	Baron Pierre de Coubertin	1.020.000
143.	Vatikán	03.06.2013	Sedi Vakante	125.000
144.	Monako	17.06.2013	Členství v OSN	1.010.000
146.	Portugalsko	20.06.2013	Zvonice kostela Clérigos	525.000
147.	Malta	24.06.2013	Samospráva	535.000
148.	Slovensko	05.07.2013	Cyril a Metoděj	1.000.000
149.	Itálie	25.07.2013	Giovanni Boccaccio	10.000.000
150.	Finsko	04.09.2013	Parlament	1.000.000
150.	San Marino	13.09.2013	Pinturicchio	115.000
152.	Belgie	18.09.2013	Meteorologický institut	2.000.000
153.	Řecko	01.10.2013	Platónova akademie	754.000

154.	Řecko	01.10.2013	Unie s Krétou	754.000
155.	Vatikán	15.10.2013	Světový dem mládeže v Riu de Janeiro	94.000
156.	Finsko	04.11.2013	Frans Emil Sillanpää	1.500.000
157.	Lucembursko	07.11.2013	Národní hymna	722.000
158.	Nizozemí	25.11.2013	200 let království	3.500.000
159.	Lucembursko	06.01.2014	Nezávislost	510.000
160.	Německo	07.02.2014	Niedersachsen	30.000.000
161.	Španělsko	21.03.2014	Práce Antonia Gaudí	8.000.000
162.	Itálie	25.03.2014	Carabinieri	6.525.000
163.	Slovensko	01.04.2014	10 let vstupu do EU	1.000.000
164.	Belgie	25.04.2014	1. světová válka	1.750.000
165.	Portugalsko	26.04.2014	Revoluce 1974	525.000
166.	Nizozemí	22.05.2014	Král Vilém Alexandr a Beatrix	5.291.000
167.	Malta	03.06.2014	Nezávislost na Velké Británii	432.500
168.	Francie	11.06.2014	Den D	3.020.000
169.	Finsko	16.06.2014	Tove Jansson	1.500.000
170.	Itálie	17.06.2014	Galileo Galilei	6.500.000
171.	San Marino	23.06.2014	Donato Bramante	114.000
172.	Malta	16.07.2014	Policie	300.000

Z uvedeného seznamu v tabulce je patrné, že je co sbírat. Přeji všem sběratelům, kteří byli těmito mincemi osloveni a sbírají je, mnoho úspěchů.

Výbor královéhradecké pobočky

Nabídka nových medailí pobočky ČNS v Hradci Králové

Česká numismatická společnost, pobočka v Hradci Králové nabízí pro členy ČNS nové medaile, které sama vydala. Jedná se o tyto ražby:

Pamětní medaile k 100. výročí muzea v Hradci Králové

Autor: Petr Soušek

Vydáno v roce 2013

Ražba v cínu o průměru 41 mm

Cena: 200 Kč



Pamětní hranáč k 90. výročí ražby nejvzácnější čs. oběhové mince 5 haléře 1924

Autor: Petr Soušek

Vydáno v roce 2014

Ražba v mědi, cínu a hliníků o velikosti 28 x 28 mm

Cena: měď a cín 200 Kč, hliník 140 Kč



K dispozici je posledních několik volných kusů, proto případné zájemce nabádáme k včasné objednávce těchto ražeb. K zásilkám účtujeme expediční výlohy a poštovné. Objednávky zasílejte na adresu pobočky: Poštovní příhrádka 391, 500 05 Hradec Králové nebo mailem na adresu: marfou@atlas.cz



SBĚRATELSKÉ ZPRÁVY HK č. 139, informační bulletin

ISSN 0231-9500

Vydává Česká numismatická společnost, pobočka v Hradci Králové. Časopis vychází jako bezplatná a nedílná příloha aukčního katalogu ČNS pobočky v Hradci Králové, neprochází jazykovou kontrolou.

www.cns-hk.sweb.cz e-mailová adresa: cns-hk@seznam.cz

Redakční komise SZ: Martin Foukal (marfou@atlas.cz),

Faris Awwad (awwad@seznam.cz)

Tisk: K&A advertising (ka@iol.cz)

Náklad 950 výtisků. Do tisku předáno v srpnu 2014.